

**EKUATOR**

# **User Manual Online Trading**

**ESone**  
**Ekuator Swarna Online**

**PT. EKUATOR SWARNA  
SEKURITAS**

## A. Instalasi ESOOne

Untuk menggunakan aplikasi **ESOOne** versi desktop ini kita terlebih dahulu harus menginstallnya. Tetapi aplikasi ini juga membutuhkan kebutuhan minimum secara hardware maupun software.

Berikut kebutuhan minimum yang diperlukan :

- Processor Intel Core i3
- Memory 2Gb
- Space HDD 80 Gb
- Bandwith internet > 128 Kbps
- OS Windows 7 or later
- 

Pada saat proses instalasi ini disarankan untuk terkoneksi dengan jaringan internet, hal ini dikarenakan setelah proses instalasi selesai dan pada saat membuka aplikasi akan melakukan update otomatis untuk menyempurnakan aplikasi yang telah kita instal.

Berikut langkah – langkah untuk menginstall aplikasi **ESOOne** versi desktop :

1. Jalankan file installer **ESOOne\_Setup.exe** dengan double klik file tersebut.



ESOOne\_Setup

2. Setelah double klik installer tersebut akan memunculkan window notifikasi instalasi. **Klik tombol Yes** untuk melanjutkan atau **Klik tombol No** untuk membatalkannya.

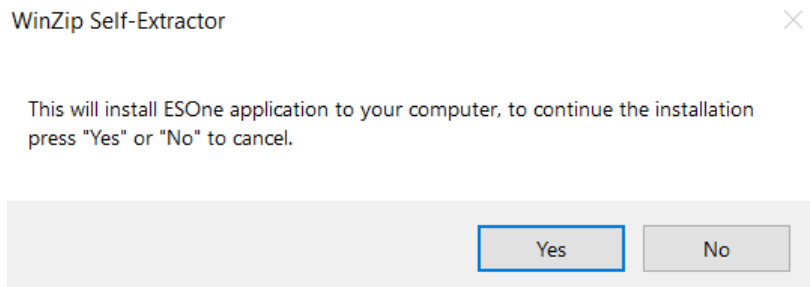

3. **Klik tombol Next** untuk melanjutkan proses instalasi.

## Welcome to the ESOne Setup Wizard



The installer will guide you through the steps required to install ESOne on your computer.

WARNING: This computer program is protected by copyright law and international treaties. Unauthorized duplication or distribution of this program, or any portion of it, may result in severe civil or criminal penalties, and will be prosecuted to the maximum extent possible under the law.

Cancel

< Back

Next >

4. Proses selanjutnya yaitu menentukan dimana aplikasi ini akan diletakkan, untuk memilihnya **klik tombol Browse**. Tetapi pada installer ini sudah disediakan folder default yaitu pada drive C:\ESOne\ Pada sisi bawah window ini terdapat pilihan hak akses untuk menjalankan aplikasi ini ketika sudah ter instal nanti. Pengaturan hak akses ini mengikuti pengaturan pada OS windows kita. **Klik tombol Next** untuk melanjutkan.

## Select Installation Folder



The installer will install ESOne to the following folder.

To install in this folder, click "Next". To install to a different folder, enter it below or click "Browse".

Folder:

C:\ESOne\

Browse...

Disk Cost...

Install ESOne for yourself, or for anyone who uses this computer:

Everyone

Just me

Cancel

< Back

Next >

5. Sekali lagi akan muncul window konfirmasi apakah kita akan melanjutkan proses instalasi. **Klik tombol Next** untuk memulai proses instalasi.

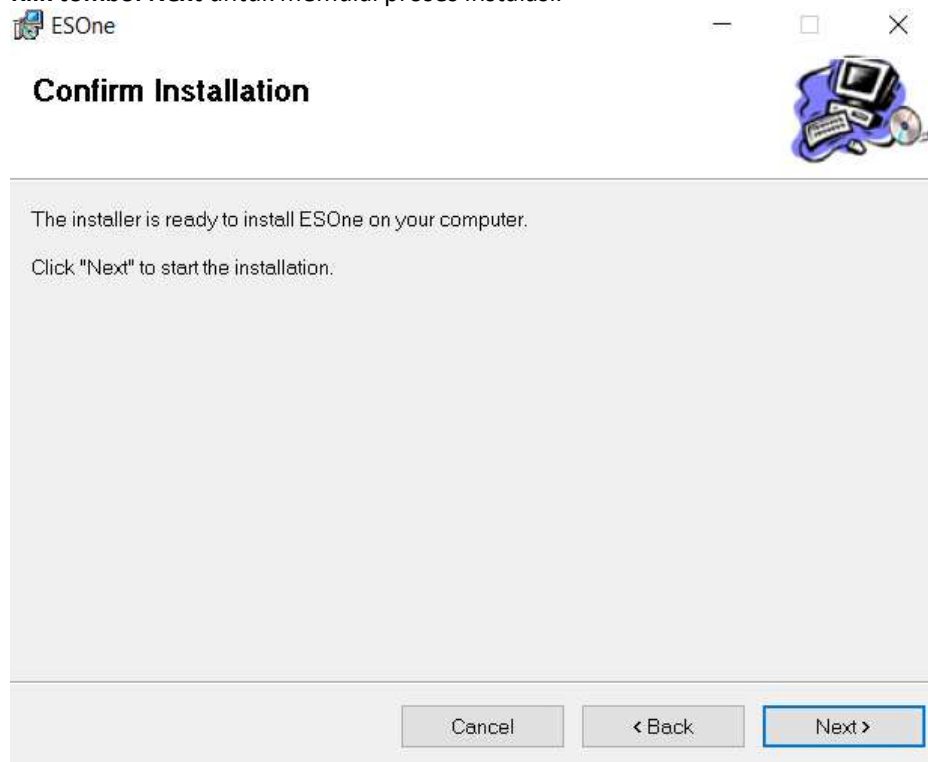

6. Jika pada langkah sebelumnya kita klik tombol next maka proses instalasi akan berjalan dengan sendirinya. Tunggu beberapa saat sampai proses ini benar – benar selesai.

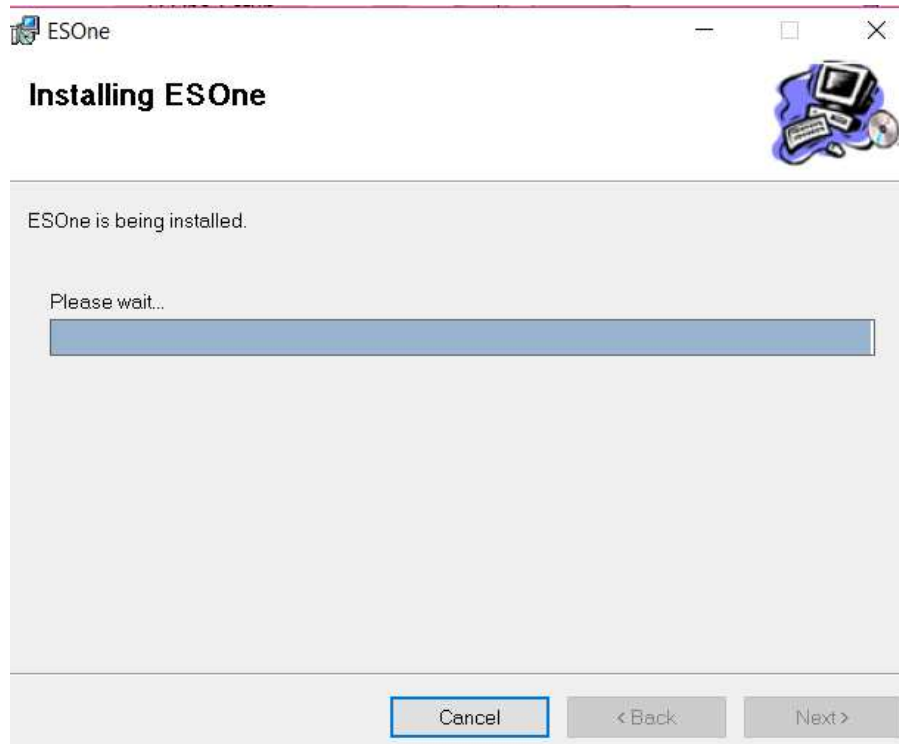

7. Jika telah muncul window sebagai berikut menandakan proses instalasi aplikasi **ESOne** versi desktop ini telah selesai.

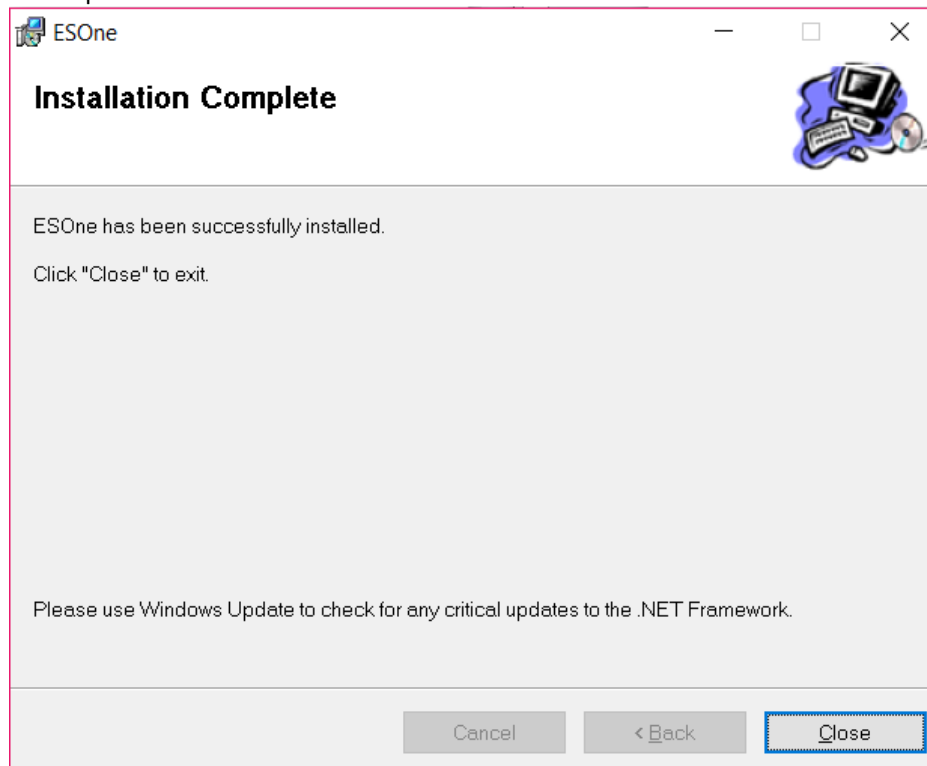

8. Untuk menjalankan aplikasi **ESOne** versi desktop ini kita bisa double klik icon **ESOne** yang terdapat di dekstop kita.



Pada sisi bawah dari tampilan login ini terdapat indikator yang menunjukkan apakah aplikasi yang kita miliki telah updated. Proses update aplikasi berjalan secara otomatis, jadi kita hanya perlu menunggu sampai proses indikator selesai. Setelah proses update selesai barulah kita bisa melakukan proses login.

Untuk memulai melakukan transaksi didalam aplikasi **ESOne** kita diharuskan melakukan login.

**UserID** : Isikan user id yang dimiliki

**Password** : Isikan password yang sesuai dengan userid yang dimiliki



Gambar 1 User Log in

Jika pertama kali login akan ada user agreement lalu klik kotak untuk dicentang lalu klik **I Agree**

**User Agreement**

- Dengan menggunakan fasilitas ini Nasabah Efek diwajibkan untuk memahami peraturan perdagangan khususnya mengenai Segmen Pasar, satuan perdagangan dan satuan perubahan harga (fraksi) yang berlaku.
- Dengan menggunakan fasilitas ini berarti Nasabah Efek menyetujui Instruksi pembayaran yang diberlakukan terhadap Nasabah Efek adalah dana harap ditahan di rekening Nasabah PT. Ekuator Swarna Sekuritas.
- Bahwa PT. Ekuator Swarna Sekuritas wajib mengembalikan dana Nasabah Efek yang ditahan di rekening Nasabah PT. Ekuator Swarna Sekuritas dengan cara penarikan (withdraw) maupun dengan transfer saldo rekening efek terhadap transaksi beli dengan syarat saldo minimal yang tersisa pada rekening Nasabah Efek sebesar Rp 100.000,- (seratus ribu rupiah).
- PT. Ekuator Swarna Sekuritas akan memberikan User ID, Password dan Pin kepada Nasabah Efek yang dapat dipergunakan untuk melakukan akses ke fasilitas Online Trading. Nasabah Efek berkewajiban untuk mengganti Password dan Pin secara berkala untuk menjaga kelangsungan penggunaan fasilitas Online Trading.
- Setiap Nasabah efek akan bertanggung jawab penuh atas penggunaan dan pengamanan Password dan Pin demikian juga atas setiap transaksi yang terjadi pada rekening efek yang menggunakan fasilitas Online Trading serta penyelesaiannya.
- Dalam hal Nasabah Efek memasukkan penawaran jual dan atau permintaan beli kedalam System Online Trading dimana penawaran jual dan permintaan beli tersebut belum memperoleh konfirmasi dari JATS (reply), namun Nasabah Efek yang bersangkutan melakukan pembatalan (withdraw), atau perubahan (amend) atas penawaran jual dan atau permintaan beli tersebut, maka apabila penawaran jual dan atau permintaan beli tetap terjadi maka transaksi dimaksud adalah sah.
- PT. Ekuator Swarna Sekuritas akan menutup akses Online Trading dari Nasabah Efek apabila ada penyalahgunaan yang terjadi termasuk Hacking, pemasukan virus atau sejenis, perusakan penggunaan tidak wajar atau dengan cara apapun yang tidak sesuai dengan hukum dan peraturan yang berlaku di Indonesia dan PT. Ekuator Swarna Sekuritas akan menyampaikan informasi tersebut kepada pihak yang berwenang.
- Mengikuti pelaksanaan Remote Trading, Nasabah Efek harus membebaskan PT. Ekuator Swarna Sekuritas dari segala tanggung jawab atas kerugian yang mungkin terjadi yang diakibatkan kegagalan perangkat keras dan lunak yang digunakan dalam mengakses Online Trading serta kegagalan koneksi.
- Syarat dan ketentuan ini merupakan bagian yang tidak dapat terpisahkan dari Perjanjian Pembukaan Rekening Efek yang telah ditanda-tangani antara Nasabah Efek dengan PT. Ekuator Swarna Sekuritas.

Dengan membaca syarat dan ketentuan penggunaan fasilitas transaksi online trading ini dan menyetujui, saya bersedia untuk menaati segala ketentuan yang berhubungan dengan penggunaan fasilitas online trading dari PT. Ekuator Swarna Sekuritas

I Agree    I Disagree

Setelah itu maka harus mengganti password yang didapat secara default dengan password yang kita inginkan.

**Old Password** : Isikan dengan password default yang diterima.

**New Password** : Isikan dengan password baru sesuai dengan keinginan.

**Confirm Password** : Ulangi dengan password yang sama dengan New Password.

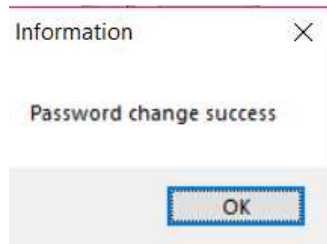
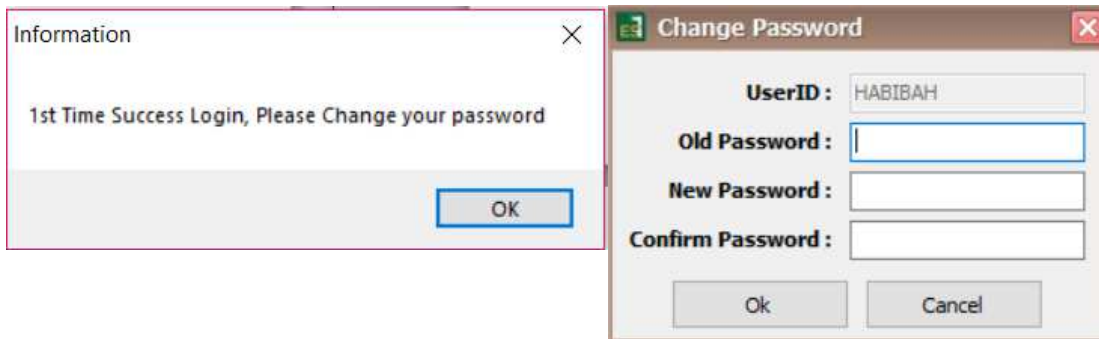

## 2. Menu ESone

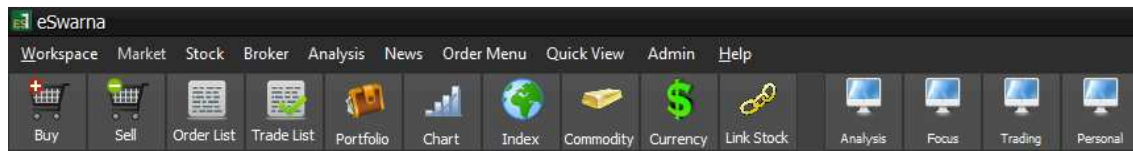

Gambar 2 Menu ESone

Diatas adalah menu dari aplikasi ESone.

### 2.1 Menu Market

Menu ini menyajikan beberapa informasi mengenai indeks dan analisisnya, baik secara keseluruhan maupun per sektor. Selain itu juga ada beberapa informasi tambahan. Ada 12 tampilan menu sebagai berikut :

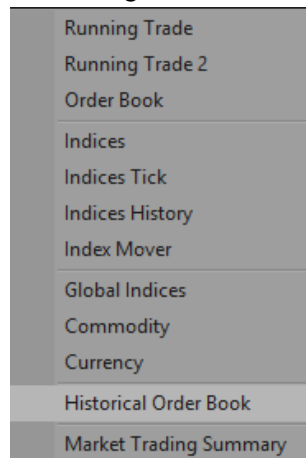

Gambar 2.1 Menu Market

#### 2.1.1 Running Trade

Time	Code	Buyer	Seller	Price	(+/-)	(%)	Lot
11:46:18	UNTR	DB	CG	37.775	-425	-1,11	3
11:46:18	UNTR	DB	CG	37.775	-425	-1,11	2
11:46:18	UNTR	ZP	CG	37.775	-425	-1,11	1
11:46:18	TINS	YP	IF	1.095	-10	-0,90	10
11:46:19	ICBP	YU	CS	8.900	-200	-2,20	10
11:46:20	PWON	CS	OD	685	+5	+0,74	41
11:46:20	ICBP	YU	AK	8.900	-200	-2,20	4
11:46:20	UNVR	CS	DB	54.425	-375	-0,68	2
11:46:20	TLKM	CG	CS	4.050	0	0,00	69
11:46:20	ANTM	CC	DH	905	-15	-1,63	5
11:46:20	ICBP	CG	AK	8.925	-175	-1,92	15
11:46:21	LPKR	NI	ML	515	0	0,00	18
11:46:21	LCGP	YP	AT	74	-2	-2,63	5
11:46:16	CAMP	EP	HP	675	+5	+0,75	20
11:46:16	CAMP	YP	HP	675	+5	+0,75	1
11:46:16	CAMP	FZ	HP	675	+5	+0,75	10
11:46:16	CAMP	PD	HP	675	+5	+0,75	1
11:46:16	CAMP	SQ	HP	675	+5	+0,75	50
11:46:16	CAMP	PD	HP	675	+5	+0,75	1
11:46:16	CAMP	PD	HP	675	+5	+0,75	5
11:46:16	CAMP	PD	HP	675	+5	+0,75	5
11:46:16	PNBS	CC	YP	91	+1	+1,11	217
11:46:16	RIMO	SA	XA	158	-5	-3,07	100
11:46:17	AISA	DH	YP	535	-10	-1,83	1
11:46:17	BJTM	ZP	KZ	790	+5	+0,64	53
11:46:17	BRMS	YB	NI	82	+2	+2,50	50
11:46:17	MYRX	DB	KI	179	+2	+1,13	699
11:46:17	SOCI	YB	YP	286	+4	+1,42	300

Gambar 2.2 Running Trade

Menu ini digunakan untuk melihat pergerakan semua transaksi saham secara realtime.

#### Keterangan Gambar :

- **Time** : Waktu terjadinya transaksi
- **Code** : Kode Saham
- **Buyer** : Kode perusahaan Sekuritas yang membeli Saham
- **Seller** : Kode perusahaan Sekuritas yang menjual saham
- **Price** : Harga saham perlembar
- **(%)** : Presentase selisih harga antara harga Close (harga penutupan kemarin) dengan harga yang sedang terjadi transaksi.
- **(+/-)** : Perubahan harga dibandingkan closing price.
- **Lot** : Jumlah lot dalam transaksi tersebut.



Time	Code	Mkt	BT	B	S	ST	Price (+/-) (%)	Lot	Time	Code	Mkt	BT	B	S	ST	Price (+/-) (%)	Lot
14:09:20	ENRG	RG	D	MK	EP	D	280 +18 +6,87	22	14:09:20	BRMS	RG	D	ZP	AD	D	95 +10 +11...	1.012
14:09:20	WTON	RG	F	ML	PD	D	580 0 0,00	14	14:09:20	BRMS	RG	D	PD	AD	D	95 +10 +11...	777
14:09:20	INTA	RG	D	GA	LG	D	448 -4 -0,88	55	14:09:20	BRMS	RG	D	TP	AD	D	95 +10 +11...	433
14:09:20	PBRX	RG	D	CP	EL	D	505 0 0,00	33	14:09:20	BRMS	RG	D	TP	CC	D	95 +10 +11...	67
14:09:20	PBRX	RG	D	CP	EL	D	505 0 0,00	1	14:09:20	BRMS	RG	D	NI	CC	D	95 +10 +11...	50
14:09:20	PBRX	RG	D	CP	EL	D	505 0 0,00	40	14:09:20	BRMS	RG	D	YP	CC	D	95 +10 +11...	483
14:09:20	PBRX	RG	D	CP	EP	D	505 0 0,00	4	14:09:21	BRMS	RG	D	YP	YP	D	95 +10 +11...	517
14:09:20	PBRX	RG	D	CP	EP	D	505 0 0,00	28	14:09:21	BRMS	RG	D	XA	YP	D	95 +10 +11...	32
14:09:20	PBRX	RG	D	CP	EP	D	505 0 0,00	28	14:09:20	BJTM	RG	F	ML	ZP	D	785 +5 +0,64	3
14:09:20	PBRX	RG	D	CP	EP	D	505 0 0,00	17	14:09:20	BBRM	RG	D	OD	NI	D	52 +2 +4,00	1
14:09:20	PBRX	RG	D	CP	EP	D	505 0 0,00	8	14:09:20	BEST	RG	D	AI	DR	D	294 +2 +0,68	100
14:09:20	BRMS	RG	D	ZP	CP	D	95 +10 +11...	1.000	14:09:20	ENRG	RG	D	MK	DX	D	280 +18 +6,87	252
14:09:20	PBRX	RG	D	CP	EP	D	505 0 0,00	11	14:09:20	ENRG	RG	D	MK	EP	D	280 +18 +6,87	178
14:09:20	PBRX	RG	D	CP	EP	D	505 0 0,00	30	14:09:20	BRMS	RG	D	PD	OD	D	95 +10 +11...	309
14:09:20	BBNI	RG	F	BK	CS	D	10.000 +75 +0,76	2	14:09:20	BRMS	RG	D	YP	OD	D	95 +10 +11...	2
14:09:20	BBNI	RG	F	BK	YB	D	10.000 +75 +0,76	1	14:09:20	BRMS	RG	D	CD	OD	D	95 +10 +11...	863
14:09:20	BBNI	RG	F	BK	NI	D	10.000 +75 +0,76	2	14:09:20	BRMS	RG	D	PD	OD	D	95 +10 +11...	50
14:09:20	BBNI	RG	F	BK	PD	D	10.000 +75 +0,76	2	14:09:20	BRMS	RG	D	CC	OD	D	95 +10 +11...	200
14:09:20	BBNI	RG	F	BK	OD	D	10.000 +75 +0,76	6	14:09:20	BRMS	RG	D	RG	OD	D	95 +10 +11...	250
14:09:20	BBNI	RG	F	BK	AK	F	10.000 +75 +0,76	3	14:09:20	BRMS	RG	D	CD	OD	D	95 +10 +11...	40
14:09:20	BBNI	RG	F	BK	OD	D	10.000 +75 +0,76	57	14:09:20	BRMS	RG	D	YP	OD	D	95 +10 +11...	300
14:09:20	KLBF	RG	F	ML	CS	D	1.625 +5 +0,31	28	14:09:20	BRMS	RG	D	KK	OD	D	95 +10 +11...	500
14:09:20	ESSA	RG	D	CC	CC	F	310 +6 +1,97	2	14:09:20	BRMS	RG	D	GR	OD	D	95 +10 +11...	1.000
14:09:20	BRMS	RG	D	ZP	PD	D	95 +10 +11...	2	14:09:20	BRMS	RG	D	ZP	OD	D	95 +10 +11...	486

Gambar 2.3 Running Trade 2

## 2.1.2 Order Book

Code	Chg	Last	Open	Hi	Lo
ASII	-75	8.350	8.350	8.375	8.350

Ord #	Lot	Bid	Offer	Lot	Ord #
33	5.372	8.350	8.375	4.873	37
37	7.841	8.325	8.400	2.786	28
48	7.880	8.300	8.425	3.390	13
40	6.029	8.275	8.450	6.654	36
26	2.014	8.350	8.475	1.022	21

Price	TFreq	BLot	Slot	TLot	BFreq
8.375	66	0	1.278	1.278	0
8.350	109	3.022	2.398	5.420	73
		3.022	3.676	6.698	

Order book untuk melihat harga saham, masukkan ode saham pada kotak Code lalu tekan Enter untuk melihat keterangan harga saham.

- **Last** : Harga terakhir yang terjadi
- **Hi** : Harga tertinggi yang terjadi
- **Lo** : Harga terendah yang terjadi
- **Open** : Harga Pembukaan
- **Bid** : Harga saham perlembar yang diminta
- **Offer** : Harga saham perlembar yang ditawarkan
- **BLot** (Buy Lot) : Banyak saham (dalam Lot) yang antri untuk membeli saham pada harga tersebut
- **Tlot** (Trade Lot) : Jumlah saham (dalam Lot) yang sudah kejadian
- **Slot** (Sell Lot) : Banyak saham (dalam Lot) yang ingin dijual.
- **Chg** : Perubahan harga saham
- **Price** : Harga deal saat transaksi

- Tfreq : Total frekuensi hari ini

### 2.1.3 Indices

No	Indices	Last	Chg	Chg%	High	Low	Open	Previous	T. Value	T. Lot
1	ISSI	195,74	-0,18	-0,09	196,10	195,14	195,81	195,92	1,22 T	31.731.5...
2	AGRI	1.677,70	+13,87	+0,83	1.677,70	1.663,09	1.663,09	1.663,84	52,22 B	515.172
3	BASIC-IND	766,40	+6,13	+0,81	767,95	759,35	761,10	760,27	286,55 B	4.301.766
4	CONSUMER	2.831,14	+4,60	+0,16	2.840,65	2.820,97	2.829,58	2.826,53	461,26 B	8.588.722
5	INFRASTRUC	1.169,74	+1,93	+0,16	1.173,55	1.165,54	1.172,41	1.167,81	315,85 B	3.820.463
6	FINANCE	1.199,96	-9,96	-0,82	1.210,69	1.197,45	1.207,29	1.209,91	464,80 B	2.565.382
7	MANUFACTUR	1.662,59	+1,94	+0,12	1.665,96	1.657,94	1.662,19	1.660,65	850,81 B	13.846.7...
8	MINING	2.023,44	-5,25	-0,26	2.041,37	2.019,84	2.025,43	2.028,69	419,84 B	10.759.2...
9	MISC-IND	1.357,43	-14,35	-1,05	1.377,15	1.353,67	1.371,91	1.371,77	102,98 B	956.132
10	PROPERTY	534,62	-0,99	-0,18	537,56	533,71	536,15	535,61	325,53 B	14.734.2...
11	TRADE	941,68	-0,66	-0,07	942,54	935,15	935,73	942,34	457,08 B	11.034.6...
12	BISNIS-27	596,87	-2,12	-0,35	600,05	595,04	598,89	598,99	1,02 T	6.150.799
13	COMPOSITE	6.605,83	-13,98	-0,21	6.624,02	6.591,59	6.615,37	6.619,80	2,89 T	57.483.6...
14	DBX	1.015,62	-0,97	-0,10	1.019,95	1.012,11	1.017,11	1.016,60	728,44 B	23.272.5...
15	JII	774,00	-2,13	-0,27	777,98	771,16	777,08	776,12	624,83 B	5.536.761
16	KOMPAS100	1.398,49	-3,49	-0,25	1.402,83	1.394,35	1.400,79	1.401,98	2,13 T	25.804.7...
17	LQ45	1.105,78	-3,96	-0,36	1.110,22	1.101,78	1.108,63	1.109,74	1,31 T	11.678.0...
18	MBX	1.878,64	-4,24	-0,23	1.883,96	1.874,43	1.881,35	1.882,88	2,16 T	34.203.7...
19	PEFINDO25	360,42	-0,82	-0,23	362,72	360,19	361,53	361,24	387,36 B	5.810.275
20	SRI-KEHATI	403,15	-2,52	-0,62	406,38	402,04	405,50	405,67	731,14 B	1.555.912

Menampilkan seluruh indeks, baik IHSG (Composite), indeks-indeks lain, maupun sektor-sektor yang terdaftar dalam IHSG.

### 2.1.4 Indices Tick

No	Time	Price	+/-	(%)	Freq	Lot	Value
1	11:01:40	1.677,17	+13	0,79	6	485	100.287.200
2	11:00:40	1.676,41	+13	0,74	5	5.004	121.590.000
3	11:00:31	1.677,17	+13	0,79	2	200	27.500.000
4	11:00:24	1.677,70	+14	0,82	3	5.601	130.058.000
5	11:00:11	1.677,17	+13	0,79	2	3.003	70.012.500
6	10:59:41	1.677,70	+14	0,82	1	1	1.400.000
7	10:59:31	1.676,94	+13	0,78	38	18.300	424.565.400
8	10:59:26	1.675,95	+12	0,72	1	1	28.600
9	10:58:51	1.675,91	+12	0,71	6	59	81.061.300
10	10:57:38	1.675,89	+12	0,71	2	14	5.820.000
11	10:56:58	1.676,89	+13	0,77	4	1.001	23.252.500
12	10:56:23	1.675,89	+12	0,71	1	1	138.000
13	10:56:14	1.675,35	+12	0,68	16	957	197.529.900
14	10:54:57	1.675,37	+12	0,68	4	606	12.585.000

Menampilkan pergerakan indeks yang diinput di combo box secara detail per menitnya.

### 2.1.5 Indices History

Menampilkan histori pergerakan indeks yang diinput pada combo box dengan rentang waktu tertentu

No	Date	Open	High	Low	Close	Volume	Fgn NValue
1	26/02/2018	1.663,09	1.680,90	1.663,09	1.678,00	860.702	-2,36 B

Combo box : input indeks yang diinginkan untuk menampilkan data historisnya.

Rentang waktu yang diinginkan

## 2.1.6 Global Indices

Name	Last	+/-	% Time
America Indexes			
Asia Pacific Indexes			
Europe Indexes			

Menampilkan indeks bursa di regional dan dunia.

## 2.1.7 Commodity

Menampilkan beberapa harga komoditas

Name	Last	Chg	Chg%	Time
Brent Crude	67,44	0,13	+0,19	2018-0...
Cocoa	2.194,00	48	+2,24	2018-0...
Coffee	121,00	0,1	+0,08	2018-0...
Copper	3,23	0,0145	+0,45	2018-0...
Corn	376,50	2	+0,53	2018-0...
Cotton	81,85	0,51	+0,63	2018-0...
CRB	199,57	0,75	+0,38	2018-0...
Gold Future	1.341,40	11,1	+0,83	2018-0...
lean Hogs ...	83,80	0,05	+0,06	2018-0...
Live Cattle...	124,85	-0,52	-0,42	2018-0...
Nature Gas	2,66	0,04	+1,37	2018-0...
Silver	16,68	0,196	+1,19	2018-0...
Soybean	1.053,75	6,25	+0,60	2018-0...
SoybeanOil	32,74	0,18	+0,55	2018-0...
Sugar	13,46	-0,12	-0,88	2018-0...
Wheat	469,00	4,75	+1,02	2018-0...
WTI Crude	63,76	0,21	+0,33	2018-0...

## 2.1.8 Currency

Menampilkan nilai tukar IDR dan beberapa mata uang asing lainnya

Name	Last	+/-	%	Time
AUD-USD	0,79	0,0031	0,4	2018-02-...
EUR-USD	1,23	0,0022	0,18	2018-02-...
GBP-USD	1,40	0,0044	0,31	2018-02-...
NZD-USD	0,73	0,0028	0,38	2018-02-...
USD-BRL	3,24	-0,0128	-0,39	2018-02-...
USD-CAD	1,29	0,0036	0,28	2018-02-...
USD-CHF	0,93	-0,0024	-0,26	2018-02-...
USD-CNY	6,32	-0,0213	-0,34	2018-02-...
USD-HKD	7,82	0,0004	0,01	2018-02-...
USD-HUF	254,31	-0,34	-0,13	2018-02-...
USD-IDR	13.650,50	-17	-0,12	2018-02-...
USD-INR	64,22	0	0	2018-02-...
USD-JPY	106,50	-0,39	-0,36	2018-02-...
USD-KRW	1.073,40	-5,54	-0,51	2018-02-...
USD-MXN	18,56	0,0054	0,03	2018-02-...
USD-MYR	3,91	-0,007	-0,18	2018-02-...
USD-RUB	66,86	0,1031	0,15	2018-02-...

## 2.1.9 Market Trading Summary

Menampilkan ikhtisar perdagangan bursa IDX pada hari bursa saat itu.

Market Trading Summary								
Market	Lot	Value	Freq	Market	Lot	Value	Freq	
<b>Common</b>				<b>Warrant</b>				
RG	72.06...	4.467.931.653....	285.386	RG	369.456	10.599.146.200	1.784	
NG	18.20...	798.023.017.594	513	NG	150	4.500.161	4	
TN	2	746.000	1	TN	0	0	0	
<b>Non RG Total</b>	<b>18.20...</b>	<b>798.023.763.594</b>	<b>514</b>	<b>Non RG Total</b>	<b>150</b>	<b>4.500.161</b>	<b>4</b>	
<b>Common Total</b>	<b>90.27...</b>	<b>5.265.955.416....</b>	<b>285.900</b>	<b>Warrant Total</b>	<b>369.606</b>	<b>10.603.646.361</b>	<b>1.788</b>	
<b>Right</b>				<b>Preferen</b>				
RG	0	0	0	RG	8.480	193.074.000	61	
NG	0	0	0	NG	0	0	0	
TN	0	0	0	TN	0	0	0	
<b>Non RG Total</b>	<b>0</b>	<b>0</b>	<b>0</b>	<b>Non RG Total</b>	<b>0</b>	<b>0</b>	<b>0</b>	
<b>Right Total</b>	<b>0</b>	<b>0</b>	<b>0</b>	<b>Preferen Total</b>	<b>8.480</b>	<b>193.074.000</b>	<b>61</b>	
					<b>Grand Total</b>	<b>90.65...</b>	<b>5.276.752.137....</b>	<b>287.749</b>
<b>Buy F/D</b>		<b>Value</b>		<b>Sell F/D</b>		<b>Value</b>		
F Buy		982.942.487.480		F Sell		1.755.154.743....		
D Buy		4.293.809.649....		D Sell		3.521.597.393....		
<b>Net B</b>		<b>4.293.809.649....</b>		<b>Net S</b>		<b>3.521.597.393....</b>		
<b>Net F</b>		<b>-772.212.256.050</b>		<b>Net Own</b>		<b>772.212.256.050</b>		

## 2.2 Stock

Menu ini menyajikan beberapa informasi mengenai saham. Baik per saham, gabungan beberapa saham, maupun secara keseluruhan.

My Stock
Stock Foreign
Stock Summary
Stock Trade
Stock Trade History
Stock Price History
Stock Order List
Stock Ranking
Order Tracking
Non RG List
Stock List By Sector

### 2.2.1 My Stock

Menampilkan saham-saham yang menjadi pilihan Anda. Caranya klik di kolom 'Stock' kemudian masukan kode saham yang Anda pilih lalu tekan Enter.

No	Stock	BLot	Bid	Offer	OLot	Last	Chg	Chg%	Avg	Prev
1	BUMI	180.0...	322	324	74.999	324	0	0,00	327	324
2										

### 2.2.2 Stock Foreign

Menampilkan ringkasan transaksi yang dilakukan oleh nasabah asing.

No	Code	F NVol	F NVal	F BVal	F BVol	F SVol	F SVal
1	AALI.NG	0	0,000 B	0,000 B	0	0	0,000 B

### 2.2.3 Stock Summary

Menampilkan histori ringkasan transaksi saham untuk rentang waktu tertentu yang dikelompokkan dari broker (anggota bursa).

Stock Summary										
AALI - Astra Agro Lestari Tbk.										
26/02/2018 To 26/02/2018										
No	Code	Name	Fgn	NValue	Value	Lot	Lot (%)	Freq	Avg	Value
1	KZ	CLSA Sekuritas Indonesia		0	3,28 B	2.352	25,02	105	13.965,30	0
2	DB	Deutsche Sekuritas Indon...		-12,47 M	1,14 B	813	8,65	56	13.994,62	12,47 M
3	PK	Pratama Capital Sekuritas		0	997,98 M	714	7,60	23	13.977,24	0
4	AI	UOB Kay Hian Sekuritas		0	1,40 B	1.000	10,64	27	14.000,00	425,01 M
5	CC	MANDIRI SEKURITAS		-365,46 M	1,28 B	914	9,72	51	13.978,06	752,91 M
6	CG	Citigroup Sekuritas Indon...		420,00 M	420,00 M	300	3,19	4	14.000,00	0
7	HD	KGI Sekuritas Indonesia		0	364,14 M	260	2,77	6	14.005,19	0
8	KS	Kresna Sekuritas		0	208,38 M	150	1,60	3	13.891,67	13,95 M
9	OD	DANAREKSA SEKURITAS		0	210,17 M	150	1,60	14	14.011,50	46,13 M
10	EP	MNC Sekuritas		0	142,80 M	102	1,09	3	14.000,00	0
11	FS	Yuanta Sekuritas Indonesia		0	486,99 M	348	3,70	12	13.993,97	347,00 M
12	KK	Phillip Sekuritas Indonesia		0	111,93 M	80	0,85	7	13.990,94	72,75 M
13	DH	SINARMAS SEKURITAS		0	140,00 M	100	1,06	3	14.000,00	103,43 M
14	HP	Henan Putihrai Sekuritas		0	47,52 M	34	0,36	3	13.975,00	14,00 M
15	YB	Jasa Utama Capital Sekuri...		0	37,74 M	27	0,29	4	13.977,78	6,99 M
16	LS	Reliance Sekuritas Indone...		0	23,55 M	17	0,18	2	13.852,94	8,40 M
17	CD	Mega Capital Sekuritas		0	7,00 M	5	0,05	2	14.000,00	0
18	XA	NH Korindo Sekuritas Ind...		0	2,80 M	2	0,02	1	13.975,00	0
19	PC	FAC Sekuritas Indonesia		0	0	0	0,00	0	0,00	1,40 M
20	IP	Indosurya Bersinar Sekuri...		0	0	0	0,00	0	0,00	2,76 M
21	AT	Phintraco Sekuritas		0	0	0	0,00	0	0,00	4,20 M
22	TT	Universal Bank Indonesia		-886,20 M	13,14 B	9.400		519	13.979	13,14 B

## 2.2.4 Stock Trade

Menampilkan semua transaksi saham tertentu secara detail per saham yang sudah terjadi (*done*)

Stock Trade													
AALI - Astra Agro Lestari Tbk.													
More													
Code	Name	Brd	%Chg	Chg	Last	AvgPrc	Open	Hi	Lo	Prev			
AALI	Astra Agro Lestari Tbk.	RG	0,00	0	14.000	13.99...	14.000	14.025	13.950	14.000			
No	Time	Trade No	BT	Buyer	Seller	ST	Price	Lot	Chg	%Chg	B Order #	S Order #	
1	09:21:07	476109606	D	PD	KS	D	14.000	3	0	0,00	1043244668	1043242273	
2	09:21:07	476109605	D	PD	YP	D	14.000	7	0	0,00	1043244668	1043241538	
3	09:20:28	476107706	F	MS	YP	D	14.000	19	0	0,00	1043241114	1043241538	
4	09:20:28	476107705	F	CG	YP	D	14.000	24	0	0,00	1043241299	1043241538	
5	09:20:23	476107525	F	MS	YJ	D	14.025	6	+25	+0,18	1043241125	1043155486	
6	09:20:23	476107524	F	MS	YP	D	14.025	7	+25	+0,18	1043241125	1043116191	
7	09:20:15	476107145	F	MS	YP	D	14.025	10	+25	+0,18	1043240369	1043116191	
8	09:20:13	476107111	D	FS	PD	D	14.000	3	0	0,00	1043240279	1043228122	
9	09:20:13	476107110	D	FS	CP	D	14.000	20	0	0,00	1043240279	1043225901	
10	09:20:13	476107109	D	FS	YP	D	14.000	29	0	0,00	1043240279	1043211066	
11	09:20:13	476107108	D	FS	CC	D	14.000	6	0	0,00	1043240279	1043204137	
12	09:20:13	476107107	D	FS	PD	D	14.000	7	0	0,00	1043240279	1043200883	
13	09:20:13	476107106	D	FS	CC	D	14.000	1	0	0,00	1043240279	1043198896	
14	09:20:13	476107105	D	FS	AI	D	14.000	5	0	0,00	1043240279	1043198849	
15	09:20:13	476107104	D	FS	GR	D	14.000	7	0	0,00	1043240279	1043173393	
16	09:20:13	476107103	D	FS	PD	D	14.000	1	0	0,00	1043240279	1043168531	
17	09:20:13	476107102	D	FS	YP	D	14.000	20	0	0,00	1043240279	1043165991	
18	09:20:13	476107101	D	FS	YP	D	14.000	150	0	0,00	1043240279	1043142193	
19	09:20:13	476107100	D	FS	PD	D	14.000	1	0	0,00	1043240279	1043136261	
20	09:20:13	476107099	D	FS	YP	D	14.000	1	0	0,00	1043240279	1043117489	
21	09:20:13	476107098	D	FS	KK	D	14.000	1	0	0,00	1043240279	1043111955	
22	09:20:13	476107097	D	FS	YU	D	14.000	18	0	0,00	1043240279	1043106808	

## 2.2.5 Stock Trade History

Menampilkan histori transaksi saham tertentu secara detail per saham yang sudah terjadi (*done*) dengan memilih tanggal yang diinginkan.



Stock Trade History											
AALI - Astra Agro Lestari Tbk.										28/02/2018	More
No	Trade Time	Trade No	Buyer	Buy D/F	Sell D/F	Seller	Lot	Price	Change	Buy Order...	Sell Order ...
1	09:24:37	4761159...	ZP	D	D	PD	7	13.975	-25	10432329...	10432581...
2	09:24:30	4761157...	ZP	D	D	OD	125	13.975	-25	10432329...	10432576...
3	09:21:07	4761096...	PD	D	D	KS	3	14.000	0	10432446...	10432422...
4	09:21:07	4761096...	PD	D	D	YP	7	14.000	0	10432446...	10432415...
5	09:20:28	4761077...	MS	F	D	YP	19	14.000	0	10432411...	10432415...
6	09:20:28	4761077...	CG	F	D	YP	24	14.000	0	10432412...	10432415...
7	09:20:23	4761075...	MS	F	D	YJ	6	14.025	+25	10432411...	10431554...
8	09:20:23	4761075...	MS	F	D	YP	7	14.025	+25	10432411...	10431161...
9	09:20:15	4761071...	MS	F	D	YP	10	14.025	+25	10432403...	10431161...
10	09:20:13	4761071...	FS	D	D	PD	3	14.000	0	10432402...	10432281...
11	09:20:13	4761071...	FS	D	D	CP	20	14.000	0	10432402...	10432259...
12	09:20:13	4761071...	FS	D	D	YP	29	14.000	0	10432402...	10432110...
13	09:20:13	4761071...	FS	D	D	CC	6	14.000	0	10432402...	10432041...
14	09:20:13	4761071...	FS	D	D	PD	7	14.000	0	10432402...	10432008...
15	09:20:13	4761071...	FS	D	D	CC	1	14.000	0	10432402...	10431988...
16	09:20:13	4761071...	FS	D	D	AI	5	14.000	0	10432402...	10431988...
17	09:20:13	4761071...	FS	D	D	GR	7	14.000	0	10432402...	10431733...
18	09:20:13	4761071...	FS	D	D	PD	1	14.000	0	10432402...	10431685...
19	09:20:13	4761071...	FS	D	D	YP	20	14.000	0	10432402...	10431659...
20	09:20:13	4761071...	FS	D	D	YP	150	14.000	0	10432402...	10431421...
21	09:20:13	4761071...	FS	D	D	PD	1	14.000	0	10432402...	10431362...
22	09:20:13	4761070...	FS	D	D	YP	1	14.000	0	10432402...	10431174...
23	09:20:13	4761070...	FS	D	D	KK	1	14.000	0	10432402...	10431119...
24	09:20:13	4761070...	FS	D	D	YU	18	14.000	0	10432402...	10431068...
25	09:18:31	4761025...	ZP	D	D	CP	25	13.975	-25	10432329...	10432180...

## 2.2.6 Stock Price History

Menampilkan histori harga saham tertentu dengann memilih periode yang diinginkan.

Stock Price History						
AALI - Astra Agro Lestari Tbk.						
		27/02/2018	To	28/02/2018		
No	Date	Open	High	Low	Close	Volume
1	28/02/2018	14.000	14.025	13.950	13.975	1.014
2	27/02/2018	14.000	14.125	13.775	14.000	13.605

## 2.2.7 Stock Order List



Bid							Offer						
Order Time	Order No	Br...	...	Price	Volume	Trade	Order Time	Order No	Br...	...	Price	Volume	Traded
09:32:54	1043286678	D		312	2.000		09:32:58	1043286861	D		376	200	0
09:32:53	1043286617	D		320	510		09:32:55	1043286712	D		374	200	0
09:32:46	1043286288	D		320	450		09:32:54	1043286701	D		326	5.000	0
09:32:40	1043285997	D		320	50		09:32:54	1043286690	D		322	50	0
09:32:40	1043285996	D		320	350		09:32:52	1043286568	D		370	250	0
09:32:33	1043285620	D		320	250		09:32:49	1043286454	D		372	200	0
09:32:25	1043285146	D		320	150		09:32:49	1043286445	D		322	100	0
09:32:19	1043284757	D		310	20		09:32:49	1043286442	D		326	250	0
09:32:18	1043284682	D		320	100		09:32:47	1043286307	D		322	2.000	0
09:32:17	1043284610	D		314	500		09:32:45	1043286251	D		370	200	0
09:32:17	1043284606	D		316	1.000		09:32:43	1043286134	D		338	2.000	0
09:32:11	1043284253	D		320	5		09:32:41	1043286085	D		336	2.000	0
09:32:10	1043284218	D		320	200		09:32:41	1043286061	D		368	200	0
09:32:04	1043283904	D		320	300		09:32:40	1043285990	D		360	250	0
09:32:00	1043283727	D		318	5.000		09:32:38	1043285907	D		322	500	0
09:31:56	1043283561	D		320	400		09:32:35	1043285716	D		322	49	0
09:31:54	1043283478	D		318	50		09:32:35	1043285692	D		366	200	0
09:31:52	1043283310	D		318	100		09:32:33	1043285606	D		322	25	0
09:31:50	1043283195	D		318	500		09:32:27	1043285236	D		326	150	0
09:31:45	1043282987	D		320	500		09:32:26	1043285155	D		364	200	0
09:31:37	1043282604	CC	D	322	100	10	09:32:22	1043284875	D		362	200	0
09:31:33	1043282380	D		316	80		09:32:19	1043284749	D		360	200	0
09:31:28	1043282068	D		302	50		09:32:19	1043284724	AZ	D	320	100	100
09:31:26	1043281953	D		310	200		09:32:18	1043284636	D		350	5.000	0

Menampilkan semua antrian **permintaan** saham tertentu di harga tertentu secara detail per saham yang belum matched

Menampilkan semua antrian **penawaran** saham tertentu di harga tertentu secara detail per saham yang belum matched

### 2.2.8 Stock Ranking

Menampilkan urutan peringkat saham berdasarkan transaksi hari ini.

No	Code	Name	Previous	Last	+/-	(%)	Avg	High	Low	Open	TFreq	TLot
1	IIKP	Inti Agri Reso...	220	232	+12	+5,5	227	236	222	222	1.890	3.624.394
2	BBCA	Bank Central A...	23.550	23.225	-325	-1,38	23.245	23.450	23.075	23.400	1.947	35.353
3	IKAI	Intikeramik Ala...	440	462	+22	+5,00	455	470	432	448	4.734	1.680.566
4	LPPF	Matahari Depa...	9.350	10.225	+875	+9,36	10.093	10.250	9.825	9.825	3.088	60.660
5	LEAD	Logindo Samu...	186	194	+8	+4,30	193	198	186	188	5.655	3.054.511
6	TLKM	Telekomunikasi...	4.020	3.980	-40	-1,00	3.990	4.010	3.970	3.970	813	140.964
7	POOL	Pool Advista I...	4.200	4.180	-20	-0,48	4.194	4.210	4.180	4.210	215	235.355
8	BBRI	Bank Rakyat I...	3.770	3.760	-10	-0,27	3.758	3.790	3.740	3.780	1.334	228.467
9	UNTR	United Tractor...	36.600	35.750	-850	-2,32	35.832	36.500	35.200	36.500	2.048	14.022
10	BRMS	Bumi Resource...	96	100	+4	+4,17	99	102	96	97	4.752	4.531.355
11	AISA	Tiga Pilar Seja...	695	700	+5	+0,72	706	720	675	695	2.169	523.910
12	BUMI	Bumi Resource...	316	322	+6	+1,90	320	325	316	316	1.700	4.295
13	ANTM	Aneka Tamban...	945	945	0	0,00	945	945	945	945	9.972	9.972
14	PGAS	Perusahaan Ga...	2.580	2.590	+10	+0,39	2.584	2.600	2.570	2.570	1.700	156.673
15	BSDE	Bumi Serpong ...	1.790	1.860	+70	+3,91	1.804	1.860	1.790	1.790	1.700	156.673
16	MYRX	Hanson Intern...	159	156	-3	-1,89	157	159	155	159	591	2.580.312
17	TRAM	Trada Alam Mi...	414	418	+4	+0,97	418	424	412	414	1.177	741.413
18	ASII	Astra Internati...	8.200	8.125	-75	-0,91	8.126	8.175	8.075	8.175	635	31.371
19	BJBR	Bank Pambang...	2.210	2.250	+40	+1,81	2.230	2.260	2.210	2.210	194	97.107
20	BMRI	Bank Mandiri (...)	8.425	8.325	-100	-1,19	8.400	8.475	8.325	8.475	648	25.047

Kriteria yang dapat Anda pilih untuk melihat ranking

### 2.2.9 Order Tracking

Menampilkan daftar antrian order saham dengan cara menginput nomor order yang diinginkan.

No	Order No	Stock	B/S	Board	Status	Price	Order	Balance	Traded	QLot	QOrders	T QLot	T QOrders
1													

### 2.2.10 Non RG List

Menampilkan transaksi di luar pasar regular (transaksi pasar negosiasi dan pasar tunai)

No	Stock	Name	Prev	Last	+/-	(%)	Avg	High	Low	Open	Freq	Lot
1	BMRI	Bank Mandiri (...)	8.450	8.325	-125	-1,48	8.325	8.325	8.325	8.325	1	24.025
2	MLPL	Multipolar Tbk.	177	168	-9	-5,08	168	168	168	168	1	324.321
3	LPPF	Matahari Depa...	10.150	9.750	-400	-3,94	9.828	9.850	9.700	9.850	4	3.137
4	BFIN	BFI Finance In...	780	780	0	0,00	780	780	780	780	1	30.470
5	SGRO	Sampoerna Ag...	2.210	2.800	+590	+26,70	2.800	2.800	2.800	2.800	2	6.506
6	BSDE	Bumi Serpong ...	1.760	1.830	+70	+3,98	1.830	1.830	1.830	1.830	1	5.000
7	TOWR	Sarana Menara...	3.735	3.650	-85	-2,28	3.650	3.650	3.650	3.650	1	2.060
8	KPIG	MNC Land Tbk.	1.500	1.330	-170	-11,33	1.330	1.330	1.330	1.330	8	2.961
9	TINS	Timah Tbk.	1.000	1.000	0	0,00	1.000	1.000	1.000	1.000	1	3.900

### 2.2.11 Stock List by Sector

Menampilkan kelompok saham per sektor usaha perusahaan tersebut

### 2.3 Menu Broker

Menu ini menyajikan beberapa informasi mengenai broker dan analisa transaksi yang dilakukannya. Ada 8 tampilan menu seperti gambar di samping ini:

- My Broker
- Broker Summary
- Broker Trade Buyer
- Broker Trade Seller
- Broker Trade Both
- Broker History
- Brokers Summary History
- Broker Ranking

#### 2.3.1 My Broker

Menampilkan aktifitas hari ini dari broker-broker yang Anda pilih

No	Broker	Buy			Sell			Net	
		Value	Lot	Freq	Value	Lot	Freq	Value	Lot
1	AF	217,51 M	327	10	346,69 M	30.120	6	-129,18 M	-29.793

#### 2.3.2 Broker Summary

Menampilkan ikhtisar pembelian dan penjualan saham yang ditransaksikan per broker dengan rentang waktu tertentu.

No	Code	Board	Buy				Sell				Va		
			Value	Lot	Lot(%)	Freq	Avg	Value	Lot	Lot(%)		Freq	Avg
1	SMRA	RG	2,40 B	21.647	39	87	1.107	0	0	0	0	0	2,40
2	BRPT	RG	688,80 M	2.625	5	27	2.624	0	0	0	0	0	688,80
3	BRMS	RG	291,00 M	30.000	55	4	97	300,00 M	30.000	52	3	100	591,00
4	TKIM	RG	07,00 M	200	0	7	5.350	298,25 M	500	1	10	5.965	405,25
5	UNTR	RG	105,00 M	30	0	4	35.000	0	0	0	0	0	105,00
6	INKP	RG	99,25 M	100	0	1	9.925	383,45 M	360	1	4	10.651	482,70
7	BBCA	RG	85,77 M	37	0	3	23.181	0	0	0	0	0	85,77
8	GGRM	RG	31,60 M	4	0	1	79.000	0	0	0	0	0	31,60
9	PPRO	RG	3,76 M	200	0	1	188	0	0	0	0	0	3,76
10	ASRI	RG	0	0	0	0	0	393,00 M	10.000	17	3	393	393,00
11	WOOD	RG	0	0	0	0	0	152,00 M	5.000	9	5	304	152,00
12	MEDC	RG	0	0	0	0	0	651,50 M	4.200	7	3	1.551	651,50
13	MEDC-W	RG	0	0	0	0	0	323,00 M	4.000	7	6	807	323,00
14	ANTM	RG	0	0	0	0	0	152,00 M	1.600	3	2	950	152,00
15	ADHI	RG	0	0	0	0	0	318,40 M	1.300	2	11	2.449	318,40
			3,81 B	54.843		135		3,43 B	58.065		93		7,24 B

Input kode broker yang diinginkan

Rentang waktu yang diinginkan

### 2.3.3 Broker Trade Buyer dan Seller

Menampilkan aktifitas pembelian, penjualan ataupun kedua-duanya yang dilakukan oleh broker tertentu

No	Time	Stock	B	S	Price	Chg	Lot
1	16:14:39	CLPI	D AD	YP D	885	-5	3
2	16:14:39	CLPI	D AD	YP D	885	-5	860
3	16:11:50	WSBP	D AD	GR D	480	-2	170
4	16:11:50	WSBP	D AD	GR D	480	-2	3.904
5	16:11:42	WSBP	D AD	HP D	480	-2	96
6	16:09:13	PGAS	D AD	CG F	2.670	+90	10
7	16:08:43	DEWA	D AD	KK D	61	+1	10
8	16:07:51	PGAS	D AD	KK D	2.670	+90	10
9	16:06:47	PGAS	D AD	PD D	2.670	+90	30
10	16:05:04	MYRX	D AD	MU D	152	-7	1.694
11	16:05:02	MYRX	D AD	YP D	152	-7	128
12	16:05:02	MYRX	D AD	YP D	152	-7	178

Gambar Broker Trade Buyer

Broker Trade Seller									
AD - OSO Sekuritas Indonesia									More
No	Time	Stock	B	S		Price	Chg	Lot	
1	16:14:22	RIMO	D	PD	AD	D	153	+3	6
2	16:14:12	RIMO	D	YP	AD	D	153	+3	100
3	16:14:12	RIMO	D	GR	AD	D	153	+3	100
4	16:14:12	RIMO	D	DR	AD	D	153	+3	3.000
5	16:14:12	RIMO	D	YP	AD	D	153	+3	100
6	16:14:12	RIMO	D	PD	AD	D	153	+3	5
7	16:14:12	RIMO	D	PD	AD	D	153	+3	1
8	16:14:12	RIMO	D	YP	AD	D	153	+3	10
9	16:14:12	RIMO	D	CC	AD	D	153	+3	1.300
10	16:14:12	RIMO	D	PD	AD	D	153	+3	10
11	16:14:12	RIMO	D	YP	AD	D	153	+3	6.818
12	16:14:12	RIMO	D	KS	AD	D	153	+3	205
13	16:14:12	RIMO	D	PD	AD	D	153	+3	150
14	16:14:12	RIMO	D	MG	AD	D	153	+3	195
15	16:13:05	AISA	D	LS	AD	D	695	0	250
16	16:09:05	MYRX	D	YJ	AD	D	152	-7	20

Gambar Broker Trade Seller

### 2.3.4 Broker History

Menampilkan nilai transaksi pembelian dan penjualan broker tertentu dalam rentang waktu tertentu.

Broker History										
MK - Ekuator Swarna Sekuritas									28/02/2018	To 28/02/2018
No	Date	Buy			Sell			Total		
		Value	Lot	Freq	Value	Lot	Freq	Value	Lot	
1	28/02/2018	3,65 B	164.549	334	3,82 B	215.593	289	7,47 B	380.142	

### 2.3.5 Broker Ranking

Menampilkan urutan peringkat broker berdasarkan transaksi hari ini.

Broker Ranking									
TOP 100									
● Value ● Volume ● Freq									
No	Code	Broker Name	Buy			Sell			
			Value	Lot	Freq	Value	Lot	Freq	Freq
1	CS	Credit Suisse Sekuritas Indonesia	4,25 T	64.93...	9.556	3,90 T	63.74...	6	6
2	YP	Mirae Asset Sekuritas Indonesia	464,02 B	9.235....	46.414	440,65 B	8.846....	51	51
3	CC	MANDIRI SEKURITAS	426,96 B	6.314....	27.458	620,04 B	8.593....	33	33
4	XA	NH Korindo Sekuritas Indonesia	145,50 B	6.658....	5.092	247,44 B	7.857....	4	4
5	AI	UOB Kay Hian Sekuritas	156,84 B	7.084....	4.910	179,67 B	6.888....	5	5
6	CP	Valbury Sekuritas Indonesia	246,33 B	6.165....	14.159	232,69 B	6.439....	17	17
7	PD	Indo Premier Sekuritas	287,01 B	4.200....	26.516	210,66 B	3.579....	24	24
8	KI	Ciptadana Sekuritas Asia	210,04 B	3.677....	2.454	168,57 B	3.479....	3	3
9	LG	Trimegah Sekuritas Indonesia Tbk.	394,98 B	3.610....	9.871	138,55 B	2.925....	6	6
10	YJ	Lotus Andalan Sekuritas	130,85 B	3.061....	6.826	105,68 B	2.692....	6	6
11	DR	RHB Sekuritas Indonesia	230,49 B	2.627....	9.477	153,08 B	3.049....	9	9
12	KS	Kresna Sekuritas	142,41 B	2.115....	2.664	167,39 B	2.762....	3	3
13	KK	Phillip Sekuritas Indonesia	150,78 B	2.596....	20.398	137,98 B	2.249....	13	13
14	NI	BNI Sekuritas	126,05 B	2.313....	13.353	125,39 B	2.342....	15	15
15	AP	Pacific Sekuritas Indonesia	52,26 B	2.499....	48	49,85 B	1.994....		
16	FZ	Waterfront Sekuritas Indonesia	47,47 B	2.079....	1.509	50,80 B	2.249....	2	2
17	YU	CIMB Sekuritas Indonesia	209,23 B	2.153....	7.355	268,57 B	2.094....	12	12
18	FS	Yuanta Sekuritas Indonesia	85,08 B	1.585....	3.400	114,89 B	2.623....	4	4
19	YB	Jasa Utama Capital Sekuritas	85,41 B	1.762....	5.157	104,56 B	2.354....	6	6
20	HD	KGI Sekuritas Indonesia	49,33 B	1.923....	2.545	68,49 B	2.142....	3	3
21	GR	PANIN SEKURITAS Tbk.	268,16 B	2.042....	7.769	157,23 B	1.857....	9	9
22	CG	Citigroup Sekuritas Indonesia	951,27 B	2.136....	27.522	557,56 B	1.663....	8	8
23	AP	Binartha Sekuritas	56,02 B	1.447....	226	62,05 B	1.077....		

## 2.4 Menu Analysis

Menu ini menyajikan informasi mengenai hal-hal yang dapat membantu analisa stock, seperti analisis grafis, dan analisis fundamental

- Stock Chart
- Indices Chart
- Intra Day Stock Chart
- Intra Day Index Chart
- Financial Statement
- FAIR
- Daily Research

## 2.4.1 Stock Chart

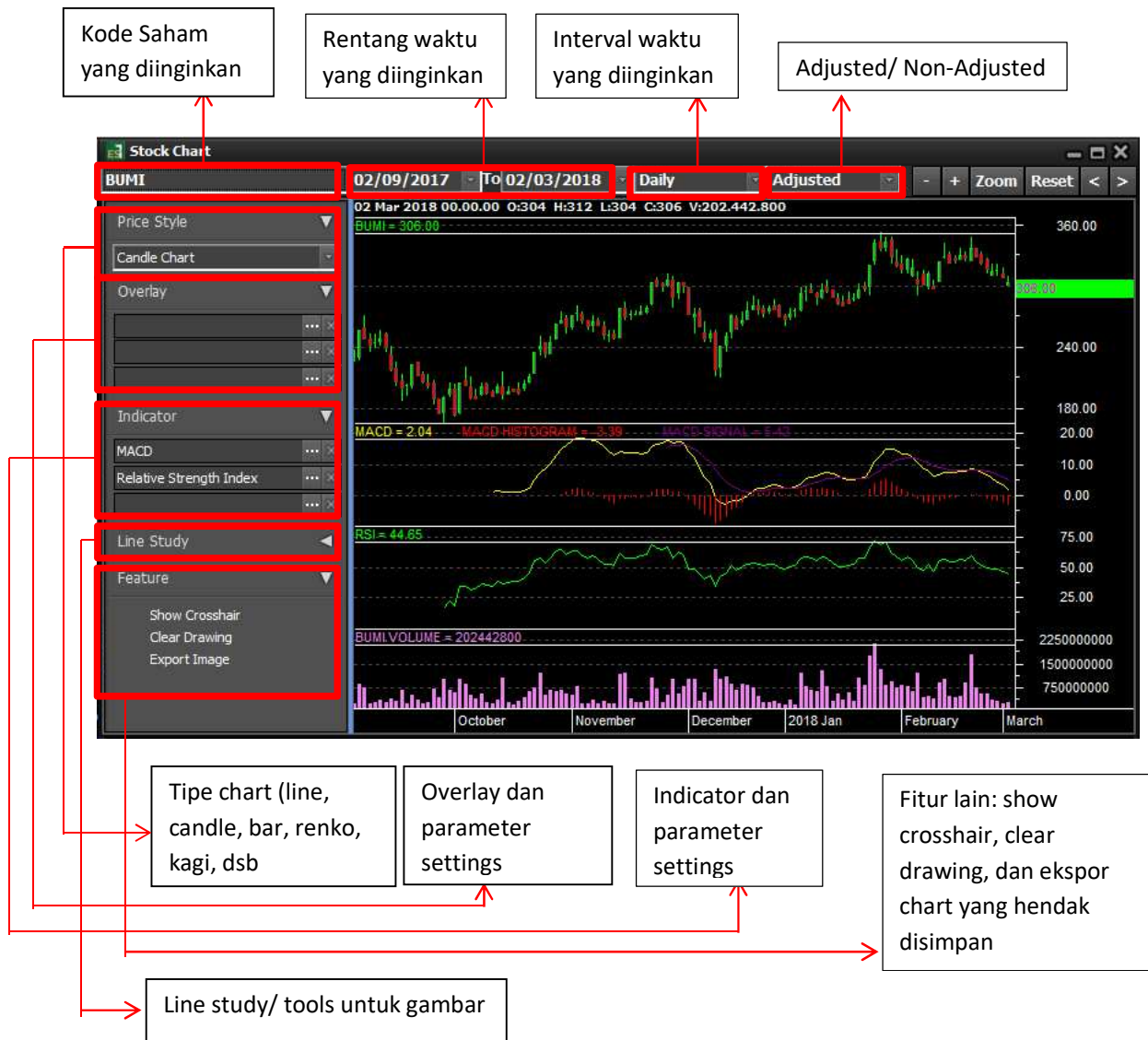

## 2.4.2 Indices Chart



Input indeks atau sektor-sektor lain yang diinginkan ; semua fitur sama dengan Stock Chart

Keterangan bulan

### 2.4.3 Intra Day Stock Chart



Input kode saham yang diinginkan untuk menampilkan chart intra day pada hari itu

### 2.4.4 Intra Day Index Chart

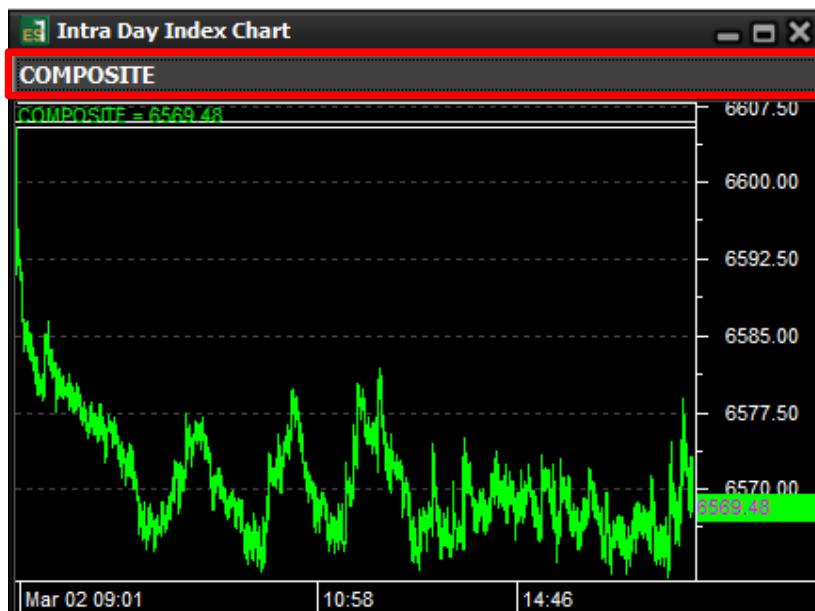

Input indeks atau sektor yang diinginkan untuk menampilkan chart intra day pada hari itu

### 2.5 Order Menu

Klik Sign In dan Anda, maka menu-

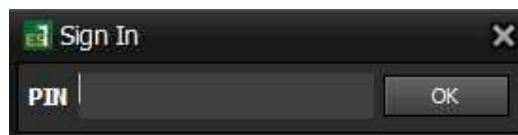

masukkan PIN menu yang



berhubungan dengan transaksi dan portofolio nasabah akan muncul dan dapat dipilih

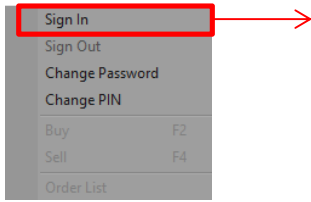

Klik Sign Out jika hanya mau melihat market info saja, maka akan muncul konfirmasi.

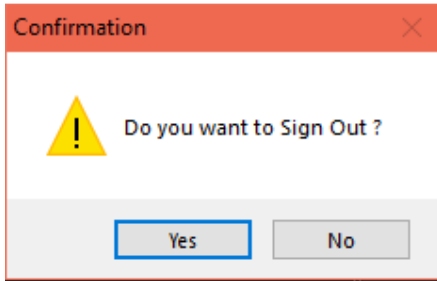

### 2.5.1 Menu Change Password

Menu ini untuk mengganti password

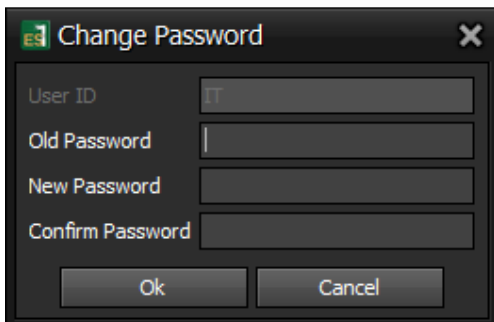

### 2.5.2 Menu Change Pin

Menu ini untuk mengganti Pin



### 2.5.3 Menu Buy

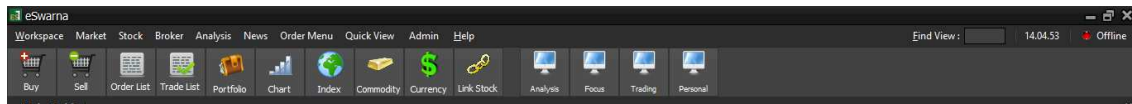

- Klik Icon Buy untuk melakukan Buy Order di toolbar atau bisa menggunakan F2 pada keyboard atau melalui Order Menu.
- Lalu Sign In untuk melakukan Buy Order jika belum Sign In melalui Order Menu, masukkan pin lalu klik OK
- Akan muncul data dari nasabah seperti dibawah ini :

**Buy**

Account: E0001R BUMI ENERGI SEJAHTERA

Stock Code: TLKM RG

Session: Day Session 1 Save

Price: 0

Volume (Lot): 0 Input By Value 0

Value: 0

Cash: -118,880,186 Ratio: -11,888,018,600.00

Used Limit: 412,500,000 Remain Limit: 99,230,859,441

Split: 1 Randomize Send Cancel

A	W	Tr	Status	B/S	Code	Price	Volume	Remain	Traded	Board	Expiry	Order TI...	S
A	W	Tr	Open	Sell	TLKM	4120	2000	2000	0	RG	Day	10:23:14	
A	W	Tr	Open	Buy	TRAM	320	5000	5000	0	RG	Day	08:46:15	
			Rejected	Buy	TRAM	320	5000	0	0	RG	Day	07:29:59	
A	W	Tr	Open	Buy	AISA	505	5000	5000	0	RG	Day	07:29:48	

1. Pilih kode saham yang akan Anda beli
2. Tentukan harga saham yang akan Anda beli
3. Tentukan jumlah saham yang akan Anda beli
4. Nilai dari transaksi yang akan dilakukan

#### Notes :

- **Cash** : Dana yang tersedia di rekening Anda setelah dipotong hutang dan confirmed buyer order
- **Available Limit** : Batas limit yang bisa ditransaksikan, gabungan dari multiplier cash dan portofolio Anda
- **Remain Limit** : Limit by Ratio – Order Amount
- **Day/Session** : Masa berlaku order, apabila Anda pilih Day maka order tersebut akan berlaku selama satu hari bursa. Namun, apabila Anda memilih Session, order Anda hanya berlaku per sesi
- **RG/TN** : Keterangan market yang ingin Anda input
- **Split dan Randomize** : Berfungsi untuk memecah jumlah lot order yang akan diinput menjadi beberapa bagian sesuai keinginan nasabah

#### 2.5.4 Menu Sell

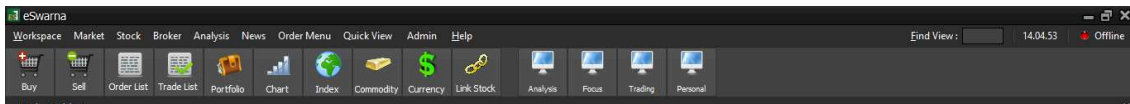

- Klik Icon Sell untuk melakukan Sell Order di toolbar atau bisa menggunakan F4 pada keyboard atau melalui Order Menu.
- Lalu Sign In untuk melakukan Sell Order jika belum Sign In melalui Order Menu, masukkan pin lalu klik OK
- Akan muncul data dari nasabah seperti dibawah ini :

1. Pilih kode saham yang akan Anda jual

2. Tentukan harga saham yang akan Anda jual

3. Tentukan jumlah saham yang akan Anda jual

4. Nilai dari transaksi yang akan dilakukan

5. Pilih kode klien yang akan

- **Day/Session** :Masa berlaku order, apabila Anda pilih Day maka order tersebut akan berlaku selama satu hari bursa. Namun, apabila Anda memilih Session, order Anda hanya berlaku per sesi
- **RG/TN** : Keterangan market yang ingin Anda input
- **Split dan Randomize** : Berfungsi untuk memecah jumlah lot order yang akan diinput menjadi beberapa bagian sesuai keinginan nasabah.

### 2.5.5 Menu Order List

Klik Order List untuk melihat status order Anda.

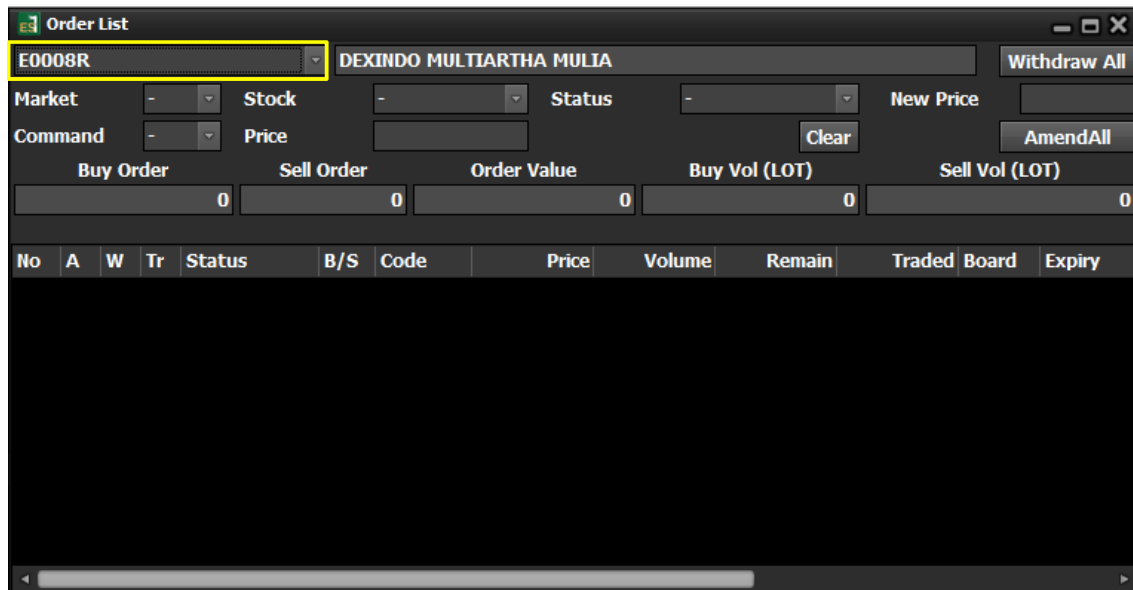

- Withdraw All :
- AmendAll : berfungsi untuk menaikkan/menurunkan harga dan menurunkan quantity
- 

### 2.5.6 Menu History Order List

Berfungsi untuk menampilkan rincian order dan rekaman transaksi

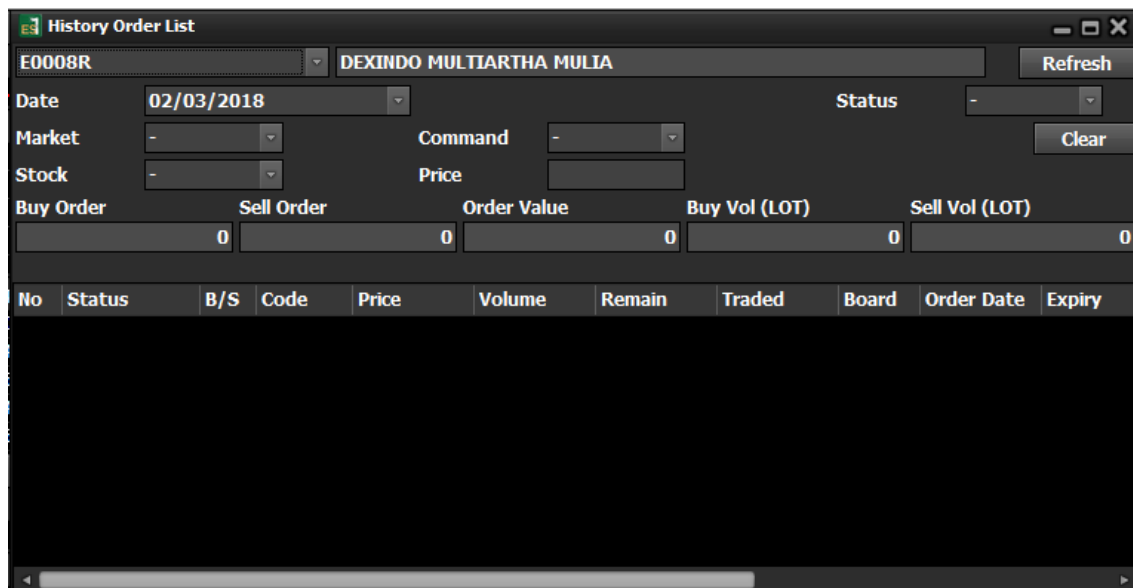

### 2.5.7 Portofolio

Menu ini untuk melihat saham-saham dan jumlah uang yang dimiliki nasabah, serta melihat potensi keuntungan dan kerugiannya.

Portofolio							
Account	E0001R		BUMI ENERGI SEJAHTERA			Refresh	
Cash	974,895,065		Trading Limit		99,643,359,441		
Cash on T+3	-118,880,186		Used Trading Limit		412,500,000		
Ratio	-11,888,018,600.00		% Remain Trading Limit		99,230,859,441		
Code	Avg	Last	Volume	Avg Value	Value	G/L	%
DGIK	76.00	75	90,000	684,000,000	675,000,000	-9,000,000	-0.01
MYRX	137.00	158	795,355	10,896,363,500	12,566,609,000	1,670,245,500	0.15
RJMO	163.00	160	16,000	260,800,000	256,000,000	-4,800,000	-0.02
TLKM	4,036.00	4,060	2,000	807,200,000	812,000,000	4,800,000	0.01
Total					14,309,609,000	1,661,245,500	
Desc	T+0 (19 Feb 2018)	T+1 (20 Feb 2018)	T+2 (21 Feb 2018)	T+3 (22 Feb 2018)			
Receive	1,665,451,683	1,853,834,666	545,082,798	0			
Pay	-690,556,618	-2,586,561,465	-906,131,250	0			
Net	974,895,065	-732,726,799	-361,048,452	0			

### Keterangan Portofolio

- **Cash** : Jumlah nominal Cash saat ini yang masih tersisa dan dapat digunakan untuk melakukan transaksi.
- **Cash on T+3** : Jumlah cash yang jatuh tempo pada saat T+3 (Cash Balance + Net Done)
- **Used Trading Limit** : Jumlah Limit yang sedang digunakan hari ini.
- **Remain Trading Limit** : Jumlah total limit yang dimiliki nasabah untuk melakukan pembelian.
- **Avg** : Harta rata-rata saham yang dimiliki nasabah
- **Last** : Harga saham saat ini
- **G/L** : Keuntungan atau kerugian
- **%** : Presentase dari saham terhadap seluruh asset.

## 2.5.8 Customer Order Book

Customer Order Book						
E0008R		DEXINDO MULTIARTHA MULIA				
Market	RG	Stock	ALL - ALL			
Net Balance	Bid Traded	Bid Balance	Price	Offer Balance	Offer Traded	Net Traded

### 2.5.9 Customer Trade Book

Customer Trade Book						
E0008R		DEXINDO MULTIARTHA MULIA				
Market	RG	Stock	ALL - ALL			
Net Volume	Bid Value	Bid Volume	Price	Offer Volume	Offer Value	Net Value

### 2.5.10 Fund Withdraw

**Fund Withdraw**

Account:

Amount:  Date:

Desc	T+0 (05 Mar 2018)	T+1 (06 Mar 2018)	T+2 (07 Mar 2018)	T+3 (08 Mar 2018)
Receive	0	0	0	0
Pay	0	0	0	0

From:  To:

Req Date	Withdraw D...	Account	Amount	Status

### 2.5.11 Fund Deposit

**Fund Deposit**

FUND DEPOSIT

Jakarta,  
Kepada Yth,  
Bagian Keuangan  
PT. Ekuator Swarna Sekuritas  
di Tempat

Dengan Hormat,  
Melalui surat ini, Saya ingin menyampaikan informasi deposit dana dengan data sebagai berikut :

Username :

Account :

Name :

Amount :

Date :

Demikian informasi saya ini, atas perhatian dan kerjasama yang diberikan, saya ucapkan terima kasih.

Hormat Saya,

( DEXINDO MULTIARTHA MULIA )

### 2.5.12 Split Buy

Split Buy

Account: E0008R DEXINDO MULTIARTHA MULIA

Stock Code: [Empty]

Session:  Dav  Session 1

Price: 0

Volume (Lot): 0

Value: [Empty]

Split: 1  Randomize

Send Cancel

### 2.5.13 Split Sell

Split Sell

Account: E0008R DEXINDO MULTIARTHA MULIA

Stock Code: [Empty]

Session:  Dav  Session 1

Price: 0

Volume (Lot): 0

Value: [Empty]

Split: 1  Randomize

Send Cancel

### 2.5.14 Limit Buy



Limit Buy

Account: E0008R DEXINDO MULTIARTHA MULIA

Stock Code: [Empty]

Session:  Dav  Session 1

Price: 0

Input By Value: 0 Max Cash

Volume (Lot): 0 Max Limit

Value: [Empty]

Send Cancel

### 2.5.15 Limit Sell

Limit Sell

Account: E0008R DEXINDO MULTIARTHA MULIA

Stock Code: [Empty]

Session:  Dav  Session 1

Price: 0

Input By Value: 0 Max Cash

Volume (Lot): 0 Max Limit

Value: [Empty]

Send Cancel

### 2.5.16 Order List

Order LIT

Account: E0008R DEXINDO MULTIARTI %Chg Chg Last Open Hi Lo Prev

Stock Code: RG

Side: Buy

Trigger: > 0

Order Price: 0

Order Lot: 0

Order Value:

Expired Date: 12/03/2018

Send Cancel

Ord #	Lot	Bid	Offer	Lot	Ord #

Order LIT | Stock Balance

Order LIT, Filter  All Stock ALL - ALL Status Working Side ALL Refresh

No	W	Status	B/S	Code	Brd	Vol	Order Type	Condition

## 2.6 Menu Admin

### 2.6.1 Menu User and Account

User And Account

User ID: Go Cancel Save Delete

User Access

IP Reg:  Active  System Admin  News Admin

Created:  First Time  Common Client  Marketing

Pass:  Reset

PIN:  Reset

Dealer  Free Trial

Other

User Trading Account

Account:  Insert Delete

Code	Create Date	Last Mod Date

### 2.6.2 Menu User List

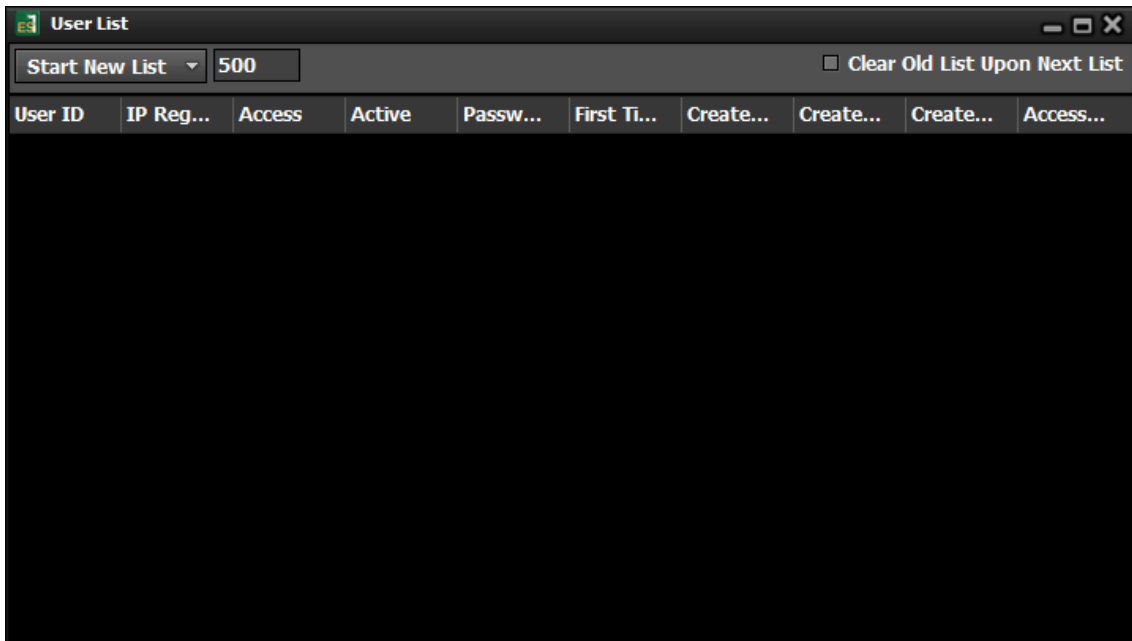

### 2.6.3 Menu User Log

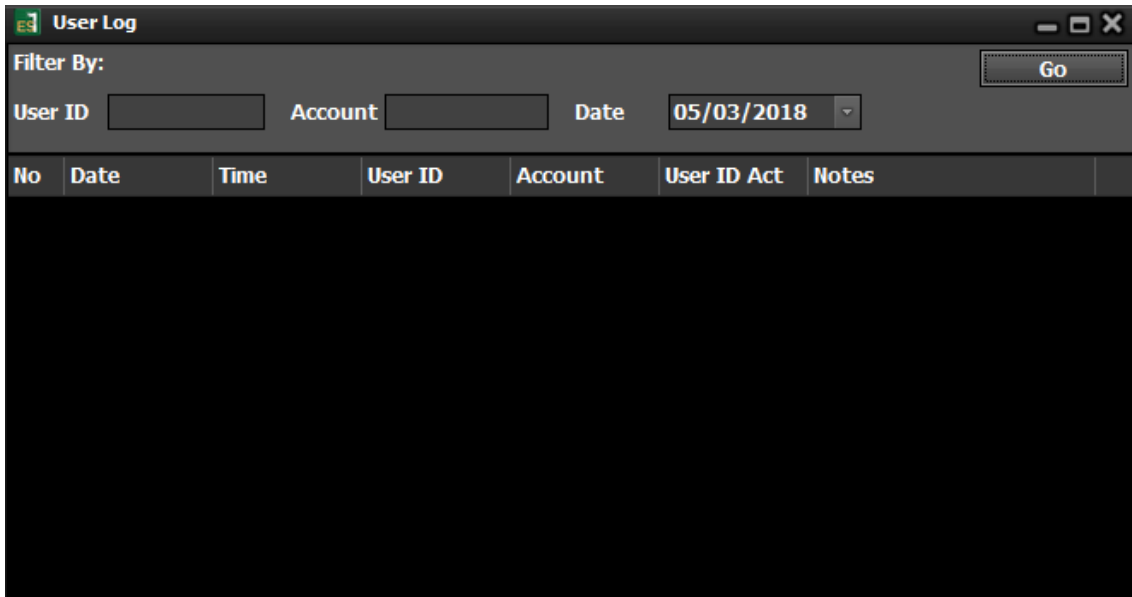

### 2.6.4 Menu Announcement

Announcement

Date : 05/03/2018 To 05/03/2018

Title :

Message :

Add Clear Refresh Delete

Date	Title

News

Title :

Source :

News

Date	Source	Title
15/02/2018	Divisi IT	Ekuator News

### 2.6.6 Menu Agreement List

Agreement List

From  To

No	Date	Time	Login ID	Source	IP Access
----	------	------	----------	--------	-----------

### 2.6.7 Menu Link Account Log

Link Account Log

Type: All From: 05/03/2018 To: 05/03/2018 Go

No	Date	Time	Login ID	Account	Status	Login ID ...

2.6.8 Menu List User ID of Account

List User ID of Account

Account:

No	User ID

2.6.9 Menu Corporate Action Admin

Corporate Action Admin

Stock :  Amount :  Ex Date : 05/03/2018

Action :  Cum Date : 05/03/2018 Payment Date : 05/03/2018

Notes :

Code	Action	Amount	Cum Date	Ex Date	Payment Date	Notes

### 2.6.10 Menu List of History Connected User Id

List of History Connected User Id

Date: 04/03/2018

To: 05/03/2018

No	User ID	AccessFlag
1	ARIEF	Dealer
2	BAGUS	Dealer
3	E0001R	Common Client
4	E0003R	Common Client
5	E0007R	Common Client
6	FENDY	Admin
7	FRISKA	Dealer
8	IT	Admin
9	KESIE	Dealer
10	LUKI	Admin
11	YANI	Dealer
12	YANIOEN	Free Trial

### 2.6.11 Menu Summary Report

Summary Report

Date: 04/03/2018

To: 05/03/2018

Internal 0 External 0 Free Trial 0

No	...	User ID	Access	Active	Date Ex...	Create D...	Fir
----	-----	---------	--------	--------	------------	-------------	-----

## 2.7 Menu Help

-  Manual Book
-  Contact Us
-  About Us