

## **FILSAFAT PENDIDIKAN ISLAM**

### **SISTEM PENDIDIKAN DI MADRASAH IBTIDAIYYAH AL – MUKHLIS BANDUNG**

**HAFIIZH MUHAMMAD RAMADHAN**

*Universitas Islam Negeri Sunan Gunung Djati Bandung*

[hafizhramadan9@gmail.com](mailto:hafizhramadan9@gmail.com)

#### ***Abstrak***

*kajian ini bertujuan untuk mengeksplorasi Madrasah Ibtidaiyyah dari tinjauan historis. Penelitian ini adalah dengan melakukan pendektan kepustakaan. Madrasah Ibtidaiyyah memberikan kesadaran untuk masyarakat islam tentang keberadaan pendidikan agama islam. Dalam perkembangannya, telah menyebabkan pembaharuan pendidikan agama islam. Pada Madrasah tahap berikutnya MI masi telah menerima pengakuan dari pemerintah sebagai bagian dari sistem pendidikan Naasional di Indonesia. Ini juga memiliki tingkat pendidikan setara dengan pendidikan nasional lainnya seperti SDN, sekolah dasar yang dinaungi sisdiknas.madrasah ibtidaiyyah adalah kerakteristik pendidikan islam sejak awal keberadaannya. Pendidikan telah di anggap oleh banyak orang sebagai dasar perbaikan dan pembentukan watak, moral manusia. Bahkan dalam sejarah ummat manusia, kecemerlang dengan peradaban selalu dikaitkan dengan sistem pendidikan yang menopangnya. Suatu peradaban yang agung selalu didukung oleh sisitem pendidikan yang agung. Ini bisa dilihat dari peradaban yunani, romawi dan islam. Lembaga pendidikan islam( pesantren, madrasah dan perguruan tinggi islam). Mempunyai misi penting yaitu mempersiapkan generasi muda ummat islam untuk ikut berperan bangi pembangunan ummat dan bangsa dimasa depan.*

***Kata kunci : Madrasah , sistem dan pendidikan***

## A. PENDAHULUAN

Cikal bakal pendidikan islam di Indonesia dimulai dengan keberadaan masjid, pesantren, surau dan madrasah. Seiring berkembangnya zaman, maka fungsi dari lembaga – lembaga tersebut mengalami pergeseran. samapai saat ini pesantren dan madrasah saja yang eksistensinya yang masi berfungsi sebgai lembaga pendidikan islam. Berbincang tentang madrasah dalam konteks keindonesiaan adalah lembaga Pendidikan Isalam yang lahir dari kebutuhan masyarakat oleh masyarakat dan untuk masyarakat.

Madrasah di Indonesia memiliki sejarah yang cukup panjang, eksistensinya bermula pada abad ke 20. Dalam lintasan sejarah, eksistensi madrasah tidak lepas karena adanya semangat pembaharuan pendidikan yang dipengaruhi oleh islam timur tengah dan merupakan respon terhadap kebijakan pendidikan dari pemerintah Hindia Belanda yang telah mengembangkan pendidikan dengan sistem persekolahan terlebih dahulu.

Eksistensi madrasah dari masa kemasu semakin diakui oleh pemerintah dan masyarakat. ,madrasah memiliki kerakteristik tersendiri ditinjau dari berbagai aspek. Madrasah selalu mengikuti perkembangan zaman, sehingga memunculkan model – model madrasah dengan segala keikhlasannya. Bahkan pemerintah mulai memperhatikan perkembangan madrasah dengan membrikan pengakuan dan fasilitas bagi madrasah. Jenjang pendidikan dimadrasah dimulai dari pendidikan dasar , menengah dan atas atau disebut dengan madrasah ibtidaiyah, madrasah Tsanawiyah dn madrasah Aliyah.

Dengan urainya diatas sehingga penelitian ini dilakukan disalah satu madrasah Ibtidaiyyah di salah satu yayasan di kota Bandung, penelitian pada MI Al – Mukhlis bandung, dimana eksitensinya seiring berkembangannya zaman dan waktu, pada madrasah ini mulai di percaya oleh masyarakat sekitarnya. Oleh sebab itu maka penulis dapat merumuskan beberapa masalah pada penelitian ini.

## **B. RUMUSAN MASALAH**

Dari latar belakang di atas, maka diperbolehkan merumuskan masalah sebagai berikut :

1. Apa pengertian system pendidikan islam?
2. Apa keistimewaan system pendidikan islam
3. Bagaimana sistem pendidikan Islam di Indonesia (sekolah, madrasah,)
4. Apa Historis MI AL –MUKHLIS
5. Bagaimana perkembangan MI AL –mukhlis
6. Apa saja yang harus di anailis dari MI Al \_Mukhlis

## **C. TUJUAN PENELITIAN**

1. Mengetahui dan memahami pengertian sistem pendidikan Islam.
2. Mengetahui dan memahami keistimewaan sistem pendidikan Islam.
3. Mengetahui dan memahami sistem pendidikan Islam di Indonesia (sekolah, madrasah)
4. Untuk mengetahui Historis dari MI Al- Mukhlis
5. Untuk mengetahui perkembangan MI Al – Mukhlis
6. Untuk menganalisis MI Al – Mukhlis

## **D. METODOLOGI PENELITIAN**

Untuk memperkuat serta menunjang hasil penelitian, maka metode yang digunakan adalah studi pustaka yaitu menggunakan buku – buku atau bahan yang berhubungan dengan permasalahan yang terkait dengan penelitian ini. studi kepustakaan disini yang dimaksud adalah pendayagunaan informasi yang didapat dari hasil wawancara.

Studi kepustakaan ini berkaitan dengan kajian teoritis dan referensi lain yang berkaitan dengan sistem pendidikan pada madrasah ibtidaiyyah. Penelitian ini juga melakukan observasi, pengumpulan data yang dapat menunjang penelitian ini.

## PEMBAHASAN

### A. Pengertian Sistem Pendidikan Islam

Dalam Kamus Besar Bahasa Indonesia dinyatakan bahwa sistem berarti perangkat unsur yang secara teratur saling berkaitan sehingga membentuk suatu totalitas, susunan yang teratur dari pandangan, teori, asas dan sebagainya. Sistem juga diartikan dengan metode. Kalau dikaitkan dengan pengertian dan tujuan pendidikan islam, maka dapat dipahami bahwa sistem pendidikan islam adalah seperangkat unsur yang terdapat dalam pendidikan yang berorientasi pada ajaran islam yang saling berkaitan sehingga membentuk satu kesatuan dalam mencapai satu tujuan.

Sistem adalah suatu cara dan langkah yang tersusun secara terpadu untuk dapat digunakan dan dilaksanakan dalam suatu usaha dengan baik dan teratur. Sedangkan menurut kelompok kami sistem adalah susunan beberapa komponen untuk dapat dikaitkan dengan suatu hal.

Sistem pendidikan Islam berarti cara dan langkah yang tersusun berdasarkan sumber-sumber ajaran Islam dalam melaksanakan usaha pendidikan secara baik dan teratur dalam mencapai tujuan pendidikan Islam.

### B. Keistimewaan Sistem Pendidikan Islam

Islam adalah agama paripurna. Dalam pendidikan pun, Islam sungguh unggul dan tidak ada yang dapat mengunggulinya. Siapapun yang menelaah sistem pendidikan didalam Islam akan melihat banyak keistimewaan.

Keistimewaan – keistimewaan tersebut antara lain:

1. Dasarnya adalah akidah islamiyah (*iman/al-aqidah al-islamiyyah*).
2. Islam menjadikan akidah sebagai landasan didalam pendidikan. Sejak awal, kaum Muslim saat menuntut ilmu baik yang fardlu kifayah maupun fardlu 'ain dasarnya adalah keimanan kepada Allah.
3. Tujuan pendidikan dalam Islam adalah membentuk kepribadian Islam dan memberikan keterampilan dalam ilmu kehidupan.
4. Tolak ukur bukan sekedar berupa nilai. Konsekuensi dari tujuan di atas, penilaian bukan hanya didasarkan pada nilai melainkan juga ketaatan kepada Allah SWT.
5. Pendidikan terpadu. Dalam sistem pendidikan saat ini kebanyakan hanya memadukan antara aspek kognitif, afektif dan psikomotorik. Padahal, aspek-aspek tersebut hanya menyelesaikan persoalan individual. Karenanya, perlu dipadukan juga aspek yang

terkait materi. Dilihat dari materi yang diberikan, keterpaduan berarti memadukan antara kepribadian Islam, ilmu keislaman dan ilmu kehidupan.

### **C. Sistem Pendidikan Islam di Indonesia.**

#### ***1. Sekolah***

Sekolah adalah sebuah **lembaga** yang dirancang untuk pengajaransiswa / murid di bawah pengawasan guru. Saat ini, kata sekolah berubah arti menjadi bangunan atau lembaga untuk belajar dan mengajar serta tempat menerima dan memberi pelajaran.

WJS.Poerwadarminto dalam Kamus Umum Bahasa Indonesia menerangkan bahwa sekolah adalah:

- a. Bangunan atau lembaga untuk belajar dan memberi pelajaran.
- b. Waktu atau pertemuan ketika murid-murid diberi pelajaran.
- c. Usaha menuntut ilmu pengetahuan.

Sekolah dipimpin oleh seorang Kepala Sekolah. Kepala sekolah dibantu oleh wakil kepala sekolah. Jumlah wakil kepala sekolah di setiap sekolah berbeda, tergantung dengan kebutuhannya. Biasanya bangunan sekolah disusun meninggi untuk yang tersedia dan dapat diisi dengan fasilitas yang lain. Ketersediaan sarana dalam suatu memanfaatkan tanahsekolah mempunyai peran penting dalam terlaksananya proses pendidikan.

Sekolah menitikberatkan kepada pendidikan formal, di sekolah prosedur pendidikan telah diatur sedemikian rupa, ada guru, ada siswa, ada jadwal pelajaran yang berpedoman kepada kurikulum dan silabus, ada jam-jam tertentu waktu belajar serta dilengkapi dengan sarana dan fasilitas pendidikan serta perlengkapan-perengkapan dan peraturan-peraturan lainnya.

#### ***2. Madrasah***

Madrasah adalah suatu lembaga yang mengajarkan ilmu-ilmu keislaman. Madrasah pada prinsipnya adalah kelanjutan dari system pesantren.

Ditinjau dari segi tingkatannya madrasah dibagi menjadi tiga,

yaitu :

- a. Tingkat Ibtidaiyah (Tingkat Dasar)
- b. Tingkat Tsanawiyah (Tingkat Menengah)
- c. Tingkat Aliyah (Tingkat Menengah Atas).

Tugas lembaga madrasah sebagai lembaga pendidikan Islam adalah :

- a. Merealisasikan pendidikan Islam yang didasarkan atas prinsip pikir, akidah, dan tasyri' yang diarahkan untuk mencapai tujuan pendidikan. Bentuk dan realisasi itu ialah agar peserta didik beribadah, mentauhidkan Alloh SWT, tunduk dan patuh atas perintah-Nya serta syariat-Nya.
- b. Memelihara fitrah anak didik sebagai insan mulia, agar tak menyimpang tujuan Allah menciptakannya.
- c. Memberikan kepada anak didik dengan seperangkat keberadaban dan kebudayaan islami.
- d. Membersihkan pikiran dan jiwa dari pengaruh subjektivitas (emosi), karena pengaruh zaman dewasa ini lebih mengarah pada penyimpangan fitrah manusiawi.
- e. Memberikan wawasan nilai dan moral, serta peradaban manusia yang membawa khazanah pemikiran anak didik menjadi berkembang.
- f. Menciptakan suasana kesatuan dan kesamaan antar anak didik.<sup>1</sup>[8]

#### **D. HISTORIS MADRASAH IBTIDAIYYAH AL- MUKHLIS BANDUNG**

Awal berdirinya MI Al- Mukhlis adalah berawal dari madrasah yang mempelajari khususnya pelajaran agama islam, yang dilaksanakan pemeblajarannya pada sore hari, dari pukul 16. 00 – 17.00, yang di pimpin oleh bapak H. Sofyan Targanda ( Alm) sebgai ketua Yayasan . seiring berjalannya waktu akhirnya berkembang mejadi madrasah Ibtidaiyyah. Pada tahun 1968.

Pada mulanya untuk menjadikan Madrasah, Al – Mukhlis berdiri sebgai SD AL – mukhlis, yang saat itu terjadi berbagai pertimbangan dan akhirnya untuk tetap membawa dan mengajrkan ajaran islam maka SD Al –Mukhlis beralih ke madrasah Ibtidaiyyah Al – Mukhlis Bandung, yang bernaung dibawah kementrian agama kota Bandung, kepala madrasah pertama kali di pimpin oleh Bapak Dedi Saptaji, dan dua orang tenaga pendidik yaitu ibu Tati dan bapak Abep. Dengan jumlah rumble saat itu adalah empat. Dengan jumlah siswa 28 orang.

---

## **E. PERKEMBANGAN MI AL – MUKHLIS**

Sejak tahun 1985 kepala madrasah berganti dipimpin oleh salah seorang anak dari ketua yayasan yaitu Ibu Hj. Ice Windari, S.Pd.I. mulai berkembang setelah 10 tahun kemudian- hingga saat ini, awal tahun 2006 jumlah rombongan belajar 3, dan jumlah siswa sekitar 60 orang dari 6 kelas, dengan kerja keras dan perjuangan memberikan kepercayaan kepada masyarakat sekitar, dengan cara melakukan kegiatan – kegiatan keagamaan dan nasional di lingkungan sekolah dan masyarakat, ke sekolah – sekolah TK / RA, untuk mempromosikan MI AL – Mukhlis, dan ternyata itu membawa dampak positif. MI Al – mukhlis mulai dikenal dan dipercayai oleh masyarakat sehingga tahun ke tahun berkembang sangat pesat, sehingga setiap tahunnya penerimaan siswa baru mencapai 2 kelas, hingga saat ini semua kelas menjadi 2 rombongan belajar, sehingga pihak sekolah harus menambah bangunan ruang belajar untuk memenuhi kebutuhan siswa, 5 tahun belakangan ini rombongan belajar menjadi 12 kelas dari kelas 1 sampai kelas 6. Dan jumlah tenaga pendidikan ( pengajar) berjumlah 17 orang dengan jumlah siswa 284 ( dua ratus delapan puluh empat ) orang. Jumlah guru dan siswa tertera dibawah ini :

## **F. PROFIL MADRASAH IBTIDAIYAH AL - MUKHLIS**

<b>KEMENTERIAN AGAMA KOTA BANDUNG</b>	
<b>MADRASAH IBTIDAIYAH AL MUKHLIS</b>	
	<b>Status : Terakreditasi A</b>
	<b>Visi : Membentuk Generasi Aliman Shalihan Mujahidan</b>
	Sekretariat : Jl. Indah VI No. 319 Coblong Telp (022) 2534637 Bandung

## 1. Profil Madrasah

### a. Identitas Madrasah

Nama Madrasah	: MIS Al-Mukhlis
NSM	: 111232730007
NPSM	: 60709757
Alamat	: Jl. Cisituh Indah VI No. 319 Bandung
Kode Pos	: 40135
Nomor Telp	: (022) 2534637
Tahun Pendirian	: 1981
Status Madrasah	: Swasta
No. SK Ijin Operasional	: 1/10/14/10/047
Tgl SK Ijin Operasional	: 17/09/1981
Status Akreditasi	: A

### b. Identitas Kepala Sekolah

Nama	: ICE WINDARI, S.Pd.I
Tempat Tanggal Lahir	: Bandung, 15 Desember 1962
Jenis Kelamin	: Perempuan
Pendidikan terakhir	: S-1
Agama	: Islam



c. **Website dan Email Sekolah**

Alamat Web Madrasah : [misalmukhlisbdg.blogspot.com](http://misalmukhlisbdg.blogspot.com)

Alamat Email Madrasah : [misalmukhlisbdg319@gmail.com](mailto:misalmukhlisbdg319@gmail.com)

d. **Tenaga Pendidik dan Kependidikan**

No.	Nama	NIP / NUPTK	Jabatan	Gol/ Ruang	Pendi dikan
1.	Hj. Ice Windari, S.Pd.I	5547740643300033	Kamad		S-1
2.	Friska Diana Wianti, S.Pd	20219637190002	Guru Kls 1A		S-1
3.	Yani Suryani, S.Pd.I	8057758660300033	Guru Kls 1B		S-1
4.	Tita Nurhayati, S.Pd.I	6654756657300032	Guru Kls 2A		S-1
5.	Nisa Devi Noviantu, S.Pd.I	20219637187001	Guru Kls 2B		S-1
6.	Asri Nur Hasanah, S.Pd	20258336192001	Guru Kls 3A		S-1
7.	Dewi Nur Rochmani, S.Pd.I	20219637183001	Guru Kls 3B		S-1
8.	Sulis Setiyowati, S.Pd	5462760661300062	Guru Kls 4A		S-1
9.	Eli Sri mulyari, S.Pd.I	1133763664300053	Guru Kls 4B		S-1
10.	Yanti Susanti, S.Pd	8533757658300043	Guru Kls 5A		S-1
11.	Andi Murni Andi Awis, S.Pd.I	8745762663300072	Guru Kls 5B	IIIb	S-1
12.	Noor Anisah, S.Pd.I	7959748650300062	Guru Kls 6A	IVa	S-1
13.	Dona Hilda Listiyana, S.Pd.I	9748763664300052	Guru Kls 6B		S-1
14.	Wahyudin Haolani, S.Pd	20219637190001	Guru Mapel		S-1
15.	Dra. Hj. Enik Surahyani	5737743644300092	Guru Mapel		S-1
16.	Candra Nurcahya, A.Md	20219637181001	Guru Mapel		DIII
17.	Yulia Tiningsih	6439747649300053	Bendahara		SMA

e. **Jumlah Siswa**

Jumlah Siswa	Jenjang Kelas												Jumlah JK		Jumlah Total
	1		2		3		4		5		6		Lk	Pr	
	Lk	Pr	Lk	Pr	Lk	Pr	Lk	Pr	Lk	Pr	Lk	Pr			
	45	21	22	23	21	21	27	15	21	19	18	32	154	131	

Umur Siswa (Tahun)	Jenjang Kelas					
	1	2	3	4	5	6
7	40	12				
8	24	28	20			
9	1	5	17	1		
10			6	14	15	1
11				24	18	25
12				3	6	20
13					1	4

**f. Prestasi Madrasah**

Tahun	Tingkat	Peringkat
2012	Kota Bandung	Juara 3 Kimlihat
2012	Kota Bandung	Juara 3 Seragam Pramuka
2012	Kota Bandung	Juara 1 Taksi Ukur
2012	Kota Bandung	Juara 1 Hasta Karya
2012	Kota Bandung	Juara 3 Pengetahuan Kepramukaan
2014	Kota Bandung	Suporter Kategori Terapi
2014	Kota Bandung	Juara 2 Cerdas Cermat Islam

2014	Kota Bandung	Juara 3 Lomba Adzan
2014	Kota Bandung	Juara 1 Da'i Cilik
2015	Kota Bandung	Juara 3 Bulu Tangkis Putri Aksioma
2015	Kota Bandung	Juara 3 Puisi Putra
2015	Kota Bandung	Juara 3 Bulu Tangkis Putra
2015	Kota Bandung	Juara 2 Bola Voli Putra

**STRUKTUR ORGANIGRAM**

**MADRASAH IBTIDAIYAH AL-MUKHLIS**

**TAHUN PELAJARAN 2017-2018**

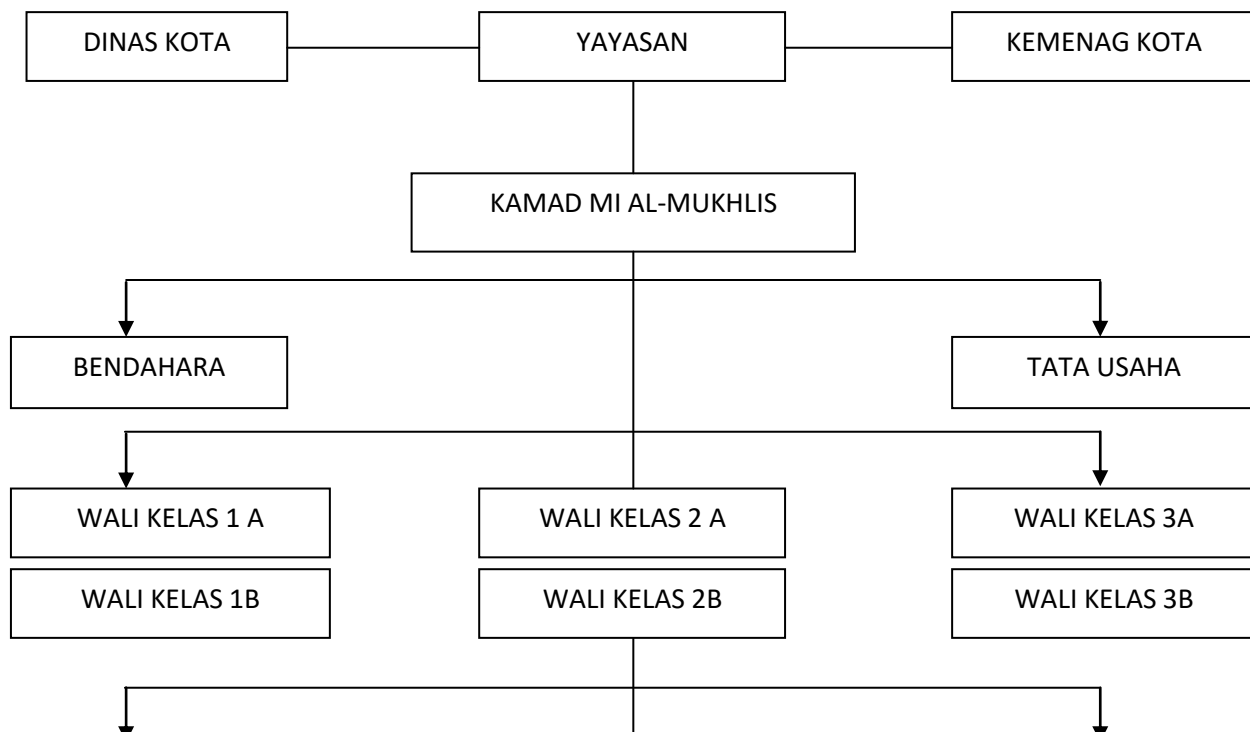

## **1. ANALISIS PERKEMBANGAN MADRASAH IBTIDAIYYA AL - MUKHLISS**

Madrasah MI AL- MUKHLIS Bandung, merupakan sekolah formal pada umumnya, yang mempunyai eksistensi bertujuan dalam mencerdaskan bangsa, dinaungi oleh badan organisasi yang legal di mata negara kesatuan republik Indonesia yaitu yayasan AL – MUKHLIS . Namun masing-masing lembaga sekolah pasti ada dorongan tertentu yang mengharuskan berdirinya suatu sekolah artinya bukan hanya keinginan sendiri, karena tidak mungkin sukses tanpa ada dukungan dari orang lain. Madrasah Ibtidaiyyah Al – mukhlis Bandung merupakan salah satu sekian sekolah yang berengkarnasi dari dunia pesantren dan menginginkan ada pemersatuan antara agama dan ilmu pengetahuan khususnya.

Tidak dilupakan unsur took pendirinya bapak sofyantarganda menjadi perintis, pelopor, dan karismatik pengembangan pendidikan yang ada di yayasan yang beliau bangun, perjalanan MI Al – mukhlis bandung, perkembangannya terlihat dari beberapa priode kepala madrasah yang memimpin, ternyata dalam proses perkembangannya tidak semudah membalikan telapak tangan, semua berproses dari tahun ketahun dan berkembang dari jumlah siswa 28 orang, hingga saat ini mejadi 284 siswa yang sangat drastic perkembangannya.

Seperti kita ketahui dalam membangun sekolah yang baik harus di bangun di atas keinginan yang tinggi, membudayakan pendidikan bukan struktur pendidikan, saling berkoordinasi

pengelolaan dari semua pihak baik dari atasan sampai bawahan, atau sebaliknya dari bawahan sampai atasan, karena bilamana tidak ada koordinasi yang baik maka akan terhambat suatu sistem pendidik di lingkungan madrasah tersebut.

Dari perkembangan jumlah tenaga pendidik dari awal berdirinya madrasah Al- mukhlis ini 3 orang tenaga kependidikan, dengan proses perkembangan bertambah sesuai dengan kebutuhan dalam madrasah tersebut, hingga saat ini mencapai 17 orang beserta kepala sekolah.

Sesuai dengan harapan dan keinginan dari kepala madrasah ibtidaiyyah Al – Mukhlis bahwa beliau akan selalu berusaha dan terus berbenah untuk memajukan madrasah untuk memajukan pendidikan agama islam pada khususnya dan pendidikan umum untuk mncerdaskan anak bangsa. Sehingga terlahir generasi muda yang aliman sholihan mujahidin penerus pemimpin bangsa.

Upaya yang untuk memajukan madrasah kepala madrasah menjalin kerjasama membina tenaga pendidik dan tenaga kependidikan yang terus menerus, mejalin kerjasama dengan masyarakat dan isntansi terkait. Dengan tetap berpedoman mendidik dan membina siswa

Al –mukhlis yang aliman dan sholihan, bekerja sama dengan sama2 guru- guru dengan tanggung jawab yang kuat.

### **BAB III**

#### **PENUTUP**

##### **A. Kesimpulan**

Dari pembahasan materi diatas dapat disimpulkan sebagai berikut:

1. Sistem Pendidikan Islam adalah cara dan langkah yang tersusun berdasarkan sumber-sumber ajaran Islam dalam melaksanakan usaha pendidikan secara baik dan teratur dalam mencapai tujuan pendidikan Islam.
2. Keistimewaan system pendidikan Islam yaitu dasarnya adalah akidah islamiyah (*iman/al-aqidah al-islamiyyah*), menjadikan akidah sebagai landasan didalam pendidikan, membentuk kepribadian Islam dan memberikan keterampilan dalam ilmu kehidupan, tolak ukur bukan sekedar berupa nilai, pendidikan terpadu.
3. Sistem Pendidikan Islam di Indonesia antara lain terdapat di Sekolah, atau Madrasah
- 4.

## DAFTAR PUSTAKA

Daulay, Haidar Putra.2007.*Sejarah Pertumbuhan dan Pembaruan Pendidikan Islam di Indonesia*. Jakarta: Prenada Media Group

Hasan, Muhammad Tholchah.1987.*Islam dalam Perspektif Sosial Budaya*. Jakarta:Galasa Nusantara

Mujib,Abdul.2006. *Ilmu Pendidikan Islam*. Jakarta: Kencana Prenada Media

Rahman, Muhammad Aulia.2002.*Pengantar Ilmu dan Metodologi Pendidikan Islam*. Jakarta: PT.Intermasa

*Madrasah intidaiyyah Al- Mukhlis bandung. Kepala sekolah, guru dan staf TU/ ops.*

### DATA SISWA MI AL-MUKHLIS BANDUNG

0088897865	ALKAIRA UKAILA	06/03/2008	BANDUNG	2	NENG UMINI	P
0078916345	ANITA MAELANI	01/05/2007	BANDUNG	2	ANIS	P
0072427605	DADA DARMAWAN	25/12/2007	BANDUNG	2	ANI SITI KHODIJAH	L
0087536802	DIANDRA RAHMAT W	09/09/2008	BANDUNG	2	DEDEH KURNIATI	L
0075014787	DIKY SIDIK PERMANA	25/07/2007	BANDUNG	2	LILIS SURYANINGSIH	L
0066074770	DIMAS	18/12/2006	CILACAP	2	MUHRONAH	L
0063220140	DZASKIA FAUZIAH RAMADANI	12/10/2006	BANDUNG	2	ELIH FATIMAH	P
0079923462	FARIZA SANIA	10/10/2007	BANDUNG	2	SUYRYANI	L
0071612373	FIRSYA ANANDA FIRMANSYAH	11/11/2007	BANDUNG	2	NISA AMANDA	P
0061315878	GILANG NOUVAL RIVALDI	02/11/2006	BANDUNG	2	LIA YULIA WATI	L
0095685480	IMAMELI AMANI	29/04/2008	BANDUNG	2	ELI NURHASANAH	P
0077244958	INDRI SAFITRI MELANI	09/05/2007	BANDUNG	2	CUCUN	P
0098593495	KHANSA NUR AZIZAH	21/02/2009	BANDUNG	2	DONA HILDA LISTIYANA	P
0084597322	LUFFY GILANG PRATAMA	19/06/2008	BANDUNG	2	CINTA MAYASARI	L
0079389217	MAHARGA DEARIS PUTRA	06/04/2007	BANDUNG	2	DWI AGUSTINI	L
0088897865	ALKAIRA UKAILA	06/03/2008	BANDUNG	2	NENG UMINI	P
0078916345	ANITA MAELANI	01/05/2007	BANDUNG	2	ANIS	P
0072427605	DADA DARMAWAN	25/12/2007	BANDUNG	2	ANI SITI KHODIJAH	L
0087536802	DIANDRA RAHMAT W	09/09/2008	BANDUNG	2	DEDEH KURNIATI	L
0075014787	DIKY SIDIK PERMANA	25/07/2007	BANDUNG	2	LILIS SURYANINGSIH	L
0066074770	DIMAS	18/12/2006	CILACAP	2	MUHRONAH	L
0063220140	DZASKIA FAUZIAH RAMADANI	12/10/2006	BANDUNG	2	ELIH FATIMAH	P
0079923462	FARIZA SANIA	10/10/2007	BANDUNG	2	SUYRYANI	L
0071612373	FIRSYA ANANDA FIRMANSYAH	11/11/2007	BANDUNG	2	NISA AMANDA	P
0061315878	GILANG NOUVAL RIVALDI	02/11/2006	BANDUNG	2	LIA YULIA WATI	L
0095685480	IMAMELI AMANI	29/04/2008	BANDUNG	2	ELI NURHASANAH	P
0077244958	INDRI SAFITRI MELANI	09/05/2007	BANDUNG	2	CUCUN	P
0098593495	KHANSA NUR AZIZAH	21/02/2009	BANDUNG	2	DONA HILDA LISTIYANA	P
0084597322	LUFFY GILANG PRATAMA	19/06/2008	BANDUNG	2	CINTA MAYASARI	L
0079389217	MAHARGA DEARIS PUTRA	06/04/2007	BANDUNG	2	DWI AGUSTINI	L

NISN	Nama	Tanggal Lahir	Tempat Lahir	Tingkat	Ibu Kandung	Jenis Kelamin
						Semua ▾
0086228535	ABDUL NGAWI	15/02/2008	BANDUNG	1	NARTI	L
0085887069	ADITIA CANDRA	04/10/2008	BANDUNG	1	SITI AISYAH	L
0091889975	AGIRA OCTORA FAUZAN	13/10/2009	BANDUNG	1	NELLY OCTAVIAWATI	L
0099163540	AIRA ARTI HADI	20/01/2009	BANDUNG	1	ATI DIMIYATI	P
0084654417	AL FAJRI WAHYU PRASETIA	24/07/2008	TASIKMALAYA	1	RIGAWATI	L
0108455765	AL-KHANSIA ISTAZ NADHIFA RIKENDRY	29/12/2010	TANJUNGPURBAN	1	SEPTI PURNAMA SARI	P
0085581598	ALEYKA DEEVA SITI SHAYBIA	29/06/2008	BANDUNG	1	SRI MULYANI	P
0076047059	ALGHA REVAN RAMADHANI	18/09/2007	BANDUNG	1	SUPRIYATIN	L
0083986587	ALIF DZIKRI NUGRAHA	09/11/2008	SUMEDANG	1	YULIN YULIANA	L
0085485925	ALINZIE ZHRANI	06/10/2008	BANDUNG	1	ELLY	P
0097758411	ANISA SABILA RISKA	09/04/2009	BANDUNG	1	YULIA SANTOSA	P
0089380889	ARINI RANDIYANTI	22/07/2008	BANDUNG	1	KIKI MULYATI	P
0099940490	ARUMI GEYSHAN MELANI	12/05/2009	BANDUNG	1	RITA KARLINA	P
0099585395	ARYANTI NURJANAH	27/09/2009	BANDUNG	1	LINDA	P
0098221184	CAEZAR HANIF ANARKITA	29/01/2009	BANDUNG	1	ARMY MANCA NEGARA	L
0095048653	DERI ADITIA	12/06/2009	BANDUNG	1	YUYU	L
0083053194	FAZRI PRATAMA	24/04/2008	BANDUNG	1	PUPUT NURJANAH	L
0087517523	FEBIOLA RAHMAWATI	29/02/2008	BANDUNG	1	MIMIN MINTARSIH	P
0088995889	FIVY NATALIA	25/11/2008	BANDUNG	1	WIWIN NENDEN	P
0089721786	HILMAN MUADZANI ABDILLAH	29/08/2008	BANDUNG	1	IMAS TETI	L
0087704362	INDYRA NUR RAHMADANI	28/09/2008	BANDUNG	1	TETI SETIASIH	P
0081614188	KIRANA WINDIAFI PUTRI	11/12/2008	BANDUNG	1	WIWIN	P
0096485820	LIYANA PUTRI RUSMAWATI	17/03/2009	BANDUNG	1	HERAWATI	P
0088780306	LUKMAN SEPTA RAMADHAN	16/09/2008	BANDUNG	1	NENIH	L
0088202992	MAULANA RIFA	09/09/2008	BANDUNG	1	LENY	L
0095704507	MUHAMMAD IRFAN SUTARYAT	15/01/2009	BANDUNG	1	RINA NURHAYATI	L
0089766355	MUHAMMAD RAFFAN AR-RASYID ALI	19/08/2008	BANDUNG	1	ELI SRI MULYATI	L
0089720553	MUHAMMAD RIZKY N	31/10/2008	BANDUNG	1	ADE KARMANAH	L
0087951151	MUHAMMAD SYAUQI ABDILLAH	17/07/2008	BANDUNG	1	DEDE ROHAENI	L
0089069715	NADIN MAULANI RISTI	25/06/2008	BANDUNG	1	MIRA SETIAWATI	P
0084855196	NOVANDRA JULIANA PUTRA	13/11/2008	BANDUNG	1	ANIH SUMARSIKAH	L
0099314744	RAAHIL BILQIS	01/05/2009	BANDUNG	1	SITI MARIAM	P
0099321757	RIAN NURDIANSAH	19/06/2009	BANDUNG	1	NUR ELAH YUSUMAH	L
0079910190	RICHA AMELYA	24/12/2007	BANDUNG	1	NUNUNG TRISNAWATI	P
0099079872	RIDHWAN PUTRA FAZA	19/08/2009	BANDUNG	1	SURYANI MAMAN	L
0084557751	SAMMY MUHAMMAD AL KAHFI	09/10/2008	BANDUNG	1	SITI MULYANI	L
0078916569	SEPTIAN RAMADANI	21/09/2007	BANDUNG	1	JUJU JUARIAH	L
0089320718	SINTIA INDRANI	15/11/2008	BANDUNG	1	NENAH	P
0088901721	SYADIA NIDA NAZIHAH	14/12/2008	BANDUNG	1	ELIH	P
0091462180	TAMI PUTRI MAELISNA	17/02/2009	BANDUNG	1	SANTI MAFI ASARI	P
0093407364	WAFDA AULIA	07/11/2009	BANDUNG	1	MARTIYAH	P
0093437104	ZAIDAN MUZAKI	19/01/2009	BANDUNG	1	NENSIH	L
0096121658	ZAZKIA GITA AWANIS	01/01/2009	JAKARTA	1	K SUKAISIH	P
0094615468	ZIDAN ADZ DZIKRA	27/02/2009	BANDUNG	1	INA MURYATI	L
0074132359	TAUFIQ NUROHMAN	19/02/2007	BANDUNG	2	YUYU YUNITA	L



0078492702	MAHESA ABILAH PRAHMANA	01/09/2007	BANDUNG	2	ITOH MASYITOH	L
0078362334	MAYA MELANIE	25/05/2007	BANDUNG	2	TITA ROSITA	P
0085874486	MEDIANA AISYAH	04/05/2008	BANDUNG	2	HERLINA SUPRIATIN	P
0065183466	MUHAMMAD AKBAR RAFI ANANDA	30/11/2006	BANDUNG	2	YUNINGSIH	L
0074830947	MUHAMMAD ARSYAD FIRDAUS	31/10/2007	BANDUNG	2	ELIN WAHYUNI	L
0075541738	MUHAMMAD AYUB	26/03/2007	BANDUNG	2	INAH MURNIAWATI	L
0072756764	MUHAMMAD RIYADH RAMADHAN	12/09/2007	BANDUNG	2	SRI MULYANI	L
0083679704	MUHAMMAD SYAMIL BASAYEV	27/01/2008	BANDUNG	2	NENENG RINA SYAFARINA	L
0089393281	MUTIARA ANDRIYANA	06/07/2008	BANDUNG	2	NINA SAFITRI	P
0079872526	NEO AKBAR SAPUTRA	01/05/2007	BANDUNG	2	YENI JULIANI	L
0074700500	RAKA ADITJAR M	19/08/2007	BANDUNG	2	TTITIN SUPRIHATIN	L
0072810438	RASSYA ADITYA GUNAWAN	10/07/2007	BANDUNG	2	OLIS ITAR WIARSIH	L
0081574584	REEGAN RAMLI SALIBO	22/08/2008	BANDUNG	2	YANTI SUSANTI	L
0073261191	RIFKI RAMADHAN	22/09/2007	BANDUNG	2	HERNATI	L
0076678128	RINI UNGRAENI	18/03/2007	BANDUNG	2	SITI WAHYUNI	P

NISN	Nama	Tanggal Lahir	Tempat Lahir	Tingkat	Ibu Kandung	Jenis Kelamin
0088682948	RISTI SONI ABADI	14/04/2008	BANDUNG	2	ERNI ROHAYATI	P
0075370782	RIZA RAMDHAN SEPTIANSYAH	26/09/2007	BANDUNG	2	RIA MULYANI	L
0083608620	SANI SETIAWAN	24/07/2008	BANDUNG	2	RANI HARYANI	L
0085444749	SEPHIA NUR WIDYANTI	03/01/2008	BANDUNG	2	NURHAYATI	P
0074490110	SYAFINA FITRI KINANTI	21/10/2007	BANDUNG	2	IDAH JUBAEDAH	P
0069115019	TRISNA SOBARNA	20/12/2006	BANDUNG	2	YANI KOMARIAH	L
0072836633	YOGGA SAPUTRA	14/08/2007	BANDUNG	2	M.SITI ROKAYAH	L
0079046846	YOGI PRARATAMA PUTRA PTIAN TO	13/11/2007	BANDUNG	2	CUCU MULYATI	L
0076847618	ZACHROSUSITA NUR RAMDHANI	07/10/2007	BANDUNG	2	RHEANITA PUSPITA SARI	P
0076215115	ZAKI ADHA FIRMANSYAH	20/12/2007	BANDUNG	2	PINA NOPIATI	L
0059669862	AJI RAMADHAN	05/10/2005	BANDUNG	3	NUR	L
0079621281	AN-NISA AULIA AZ-ZAHRA	01/10/2007	BANDUNG	3	TITA ERNAWATI	P
0074084088	ANDIKA PRATAMA PUTRA HERYADI	13/03/2007	BANDUNG	3	EKAWATI	L
0058251759	ANGGA EGIA NUGRAHA	16/02/2005	BANDUNG	3	EMMA SUKMAWATI	L
0064696175	ANGGITA AZZAHRA	15/03/2006	BANDUNG	3	HENI NURHAENI	P

0072358234	ANNISA NUR AFFAH	02/09/2007	BANDUNG	3	SETIAWATI	P
0078526027	ARYA PUTRA NUGRAHA	06/03/2007	BANDUNG	3	TUTI	L
0079973615	BUNGA ABDILLAH	18/05/2007	BANDUNG	3	YAYAH HERLINA	P
0054936153	DAFA RIANDI	25/11/2005	BANDUNG	3	AI	L
0066923333	DEVARI JABBAR BAGIA	01/09/2006	BANDUNG	3	DEWI SARTIKA	L
0064208687	ENGGAR SUPRIA ANJARA	10/07/2006	BANDUNG	3	RANI MARYANI	L
0068455392	FAISAL IHSAN	25/11/2006	BANDUNG	3	NUR	L
0065623843	FATIA SEPTIANI	09/09/2006	BANDUNG	3	DEDE DARWATI	P
0054942015	IMAM WJAYA	08/05/2005	GARUT	3	SITI HODJAH	L
0079431174	JAISY ARDELIA	24/02/2007	BANDUNG	3	SUSYANTI	P
0063109192	LAURA CITRA	26/06/2006	BANDUNG	3	NANI SURYANI	P
0052018502	LINDA YULIANTI	05/07/2005	BANDUNG	3	KARWASIH	P
0049216712	M SAEFUL RENOV	16/12/2004	BANDUNG	3	SALSA	L
0066880364	MAULANA YUDAN RIZKYOULLAH	15/08/2006	BANDUNG	3	YULLY SUNARSIH	L
0052546032	MELSANI JUNIAR	17/06/2005	BANDUNG	3	LIA YULIA WATI	P
0066594144	MOCHAMAD RIFKHI MUTAQIN	23/06/2006	BANDUNG	3	NENI KANIATI RAHAYU	L
0068503017	MOHAMMAD AZKHA FIRDAUS	31/01/2006	BANDUNG	3	IDAR DARMINI	L
0065521373	MUHAMAD RAFI RAMDANI	07/10/2006	BANDUNG	3	TATI ROHAYATI	L
0061134730	MUHAMAD SABIL NUR AVIQOH	06/11/2006	BANDUNG	3	ERLIN HERLINA	L
0071841185	MUHAMMAD IHSAN NAUPAL	04/08/2007	BANDUNG	3	ADE KOMALA	L
0077657005	MUHAMMAD RIDHO SAPUTRA	09/08/2007	BANDUNG	3	HAYATI	L
0064436617	NA'ILAH NAHFA SHAFIYYAH	25/12/2006	BANDUNG	3	SUSANTI	P
0064752053	NAOMI AZZAHRETA	18/08/2006	BANDUNG	3	YULI HELMA TRIANA	P
0072946011	NAYLA SUCI FBRIANTI	09/02/2007	BANDUNG	3	HENI	P
0076115716	PUTRI SYAHWANI	08/01/2007	BANDUNG	3	WINI	P
0067777620	RAGIP AULIA MARDIKA	10/06/2006	BANDUNG	3	HARYATI	L
0072125241	RAHMA HARDIYANTI AMANTA	11/04/2007	BANDUNG	3	YANTI NURHAYATI	P
0071691768	RIKI SAPUTRA	21/07/2007	BANDUNG	3	DEDI	L
0063548252	RISTI JULIANTI PUTRI	26/07/2006	BANDUNG	3	SUMIATI	P
0063534971	RIVA PUTRA PRATAMA	25/07/2006	BANDUNG	3	DEDE HARYAMAH	L
0067532401	RIYAN RIYADI	29/06/2006	BANDUNG	3	WIWIN	L
0065655813	SILVANA BUNGA RAMADANI	09/10/2006	BANDUNG	3	MIRA KOMALASARI	P
0061745920	SITI MAULIA RAMADANI	08/10/2006	MAJALENGKA	3	ANI NURAENI	P
0063269078	TRISA PURWATI	14/10/2006	BANDUNG	3	ETI	P
0068462801	ABDURAHMAN SALEH	02/07/2006	BANDUNG	4	INA SATI	L
0067985856	AHMAD GHINAN JAMALUDIN	26/05/2006	Bandung	4	Ati Santika	L
0062879582	AISYAH SALSABILA NASRUDIN	31/10/2006	BANDUNG	4	NOOR ANISAH	P
0046082038	Aji Saputra	23/11/2004	Bandung	4	Ani Anisah	L
0042167935	Alam Andrian	12/11/2004	Bandung	4	Nani Andriani	L
0052800417	Bulan Dwi Ramadhani	18/10/2005	Bandung	4	Siti Aisyah	P
0054147833	Bunga Irfania Lestari	11/05/2005	Bandung	4	Nia Kurniati	P
0057582161	CANTIKA SEPTIANI RAHMA PUTRI	18/09/2005	BANDUNG	4	PIPIH SULISTIA	P
0059870363	Delista Agniya Salfa Fatwa	17/09/2005	Bandung	4	Nunung Kurnia	P
0054709207	Deri Fauzi	05/02/2005	Bandung	4	Lilis Suryaningsih	L
0058357586	Dhia Indah Lestari	19/04/2005	Bandung	4	Yayah Sadiah	P
0062790798	FAJAR FIKRY AMAMI	02/01/2006	BANDUNG	4	HENI MARLINA	L
0059593085	FAJAR RAMADHAN	22/11/2005	BANDUNG	4	YUYUN YULIANA	L
0065969049	Fajar Sidiq Nurcahya Komara	31/07/2006	Bandung	4	Lilis Fatimah	L
0058341657	FATHINA DHAFUYANI	09/11/2005	BANDUNG	4	ISTRIYANI	P
0059334062	Fitri Novia Setiani	01/11/2005	Bandung	4	Suweni	P
0045433311	Hendrik Irawan	24/06/2004	Bandung	4	Yani Kusmayani	L
0052950611	JMELDA DESTIANI	15/12/2005	BANDUNG	4	FITRI	P
0039843009	Ivan Setiawan	12/08/2003	Bandung	4	Widaningsih	L
0057713079	JELITA RISMAYANTI	13/07/2005	BANDUNG	4	LASMINI	P
0068553970	Jeni Chaerunnisa	15/01/2006	Bandung	4	Suhaeni	P
0052058448	Kesha Octarin Handiany	08/10/2005	Bandung	4	Nurhani	P
0061841399	KHANZA NUR AZIZAH	08/04/2006	BANDUNG	4	NENO TURYATI	P
0061751773	KHARENA MARETHA ADINDA PUTRI GUNAWAN	19/03/2006	BANDUNG	4	IRMA SETIANI	P
0051816429	M.Alfath Faizal Akbari	18/12/2005	Bandung	4	Rheanita Puspita Sari	L
0067240791	MEISYA LALIA MELANY	31/05/2006	SUKABUMI	4	YULIA	P

NISN	Nama	Tanggal Lahir	Tempat Lahir	Tingkat	Ibu Kandung	Jenis Kelamin
0067369332	MELIANTI	22/02/2006	BANDUNG	4	NENG JULIAH	P
0051867599	MUHAMMAD IRFAN HADI DARMAWAN	20/12/2005	Bandung	4	Eti Rohaeti	L
0054688722	MUHAMMAD ZAHARAN ABDUL MUGHNY	02/09/2005	BANDUNG	4	ROHAENI	L
0067648060	NAILA PUTRI AMALIA	23/06/2006	BANDUNG	4	NINING YUNINGSIH	P
0013947808	NALA IMANDA	03/07/2001	BANDUNG	4	ASTY APRILYANTI	P
0065046479	RACHMA ALYA SAFARIYANTI	11/03/2006	BANDUNG	4	REFI SUGIANTI	P
0056430607	RESTI SEPTIANI PUTRI	21/09/2005	BANDUNG	4	EUIS TRISNAWATI	P
0053452456	RISKI KOMARA	10/11/2005	BANDUNG	4	NENENG RUSTINI	L
0069252741	Salwa Aulia Putri	02/03/2006	Bandung	4	Yulianti	P
0064229217	SALWA SALSABILA	11/05/2006	GARUT	4	NENDEN SITI SYARIFAH	P
0066711547	SALWA YUNITA IWANTI	11/06/2006	BANDUNG	4	TITA ERNAWATI	P
0056086930	Sarifah Purwati	15/03/2005	Bandung	4	Imas Parwati	P
0065482554	SHAKILA AMELIA PUTRI	10/04/2006	SUKABUMI	4	HERNI KURNIAWATI	P
0053086361	Siti Setiawati	07/06/2005	Bandung	4	Nenah Rocmanah	P
0069961315	Suci Sami Ashri	08/01/2006	Bandung	4	Rini Kurniasih	P
0063535710	SYAIMA MAISAN	11/05/2006	GARUT	4	NENDEN SITI SYARIFAH	P
0068144563	Syifa Hafizh Gumilar	27/02/2006	Bandung	4	Eni Rochaeni	L
0068449053	SYIFAA TRI WIDIYANTI	20/05/2006	BANDUNG	4	WIDIA TININGSIH	P
0055460715	Tegar Yuda Atmaja	31/03/2005	Bandung	4	Yeti	L
0063282970	WISNU SAPUTRA	15/01/2006	BANDUNG	4	SITI AMINAH	L
0058280337	ZAHRAH AULIA NAADHIRAH	30/12/2005	JAKARTA	4	SUKAISIH	P
0049332143	Adika Paryawan	05/11/2004	Bandung	5	Fitri	L
0059910857	Alvis Fikri Akhmad	30/05/2005	Banyumas	5	Eka Susanti	L
0052600517	Alysa Azjhra Nabila	02/05/2005	Bandung	5	Olis Itar Wiarsih	P
0055764409	An-Nissa Azfa Shabirah	20/09/2005	Bandung	5	Imas Kartini	P
0054674533	Annida Fauziah	21/01/2005	Bandung	5	Ade Komala	P
0045549982	Arrumaisha Nur Rahmah	04/12/2004	Bandung	5	Ina Sati	P
0043426012	Arya Agma Hermawan	26/10/2004	Bandung	5	Mamah Salamah	P
0043621420	Azis Purnama	27/07/2004	Bandung	5	Apong	L
0047901245	Bagas Permana Saputra	15/12/2004	Bandung	5	neneng sukaesih	L
0059988568	Berry Pratama	23/04/2005	Bandung	5	Nurdianti	L
0049354259	Dia Setiawan	04/07/2004	Bandung	5	Lina Marlina	L
0059368060	Dian Erlangga	16/12/2005	Bandung	5	Imas	L
0049326921	Farahma Sabiliilla Badrust	01/06/2004	Bandung	5	tati suryati	P
0042982648	Hapid Firmansyah	15/12/2004	Bandung	5	Opah Masropah	L
0046385773	Kartika Agustina	29/08/2004	Bandung	5	Nunung Trisnawati	P
0048697405	Lintang Bagus Prakoso Dirjo	22/10/2004	Bandung	5	Deni Suswati	P
0046338147	Lulu Hermawati	30/10/2004	Bandung	5	Ae Maemunah	P
0049905562	Muhamad Yulio Caesar Taufik	10/07/2004	Bandung	5	Wiwini Tarmini	L
0054622529	MUHAMMAD IMAM QUASAR WIRANA	27/09/2005	Bandung	5	Eli Nurhasanah	L
0048446143	Nabil Rahma Putra Suhendi	31/07/2004	Bandung	5	Yeti	L
0059823613	Nabila Nur Sha'Adah	08/03/2005	Bandung	5	Tati Suryati	P
0049980007	Nafeesa Kasih Dwi Komara	07/10/2004	Bandung	5	Mila Karmila	P
0051463038	Nasywa Syifa Al Marjaan	01/02/2005	Bandung	5	Wiwik Wahyu Windaryanti	P
0056435154	Puan Azkia Maulida	21/04/2005	Bandung	5	Dewi Sartika	P
0059271135	Rahma Ranjani	18/01/2005	Bandung	5	Yeyet	P
0054806311	Royan Firdaus	11/03/2005	Bandung	5	Inah Murniawati	L
0056300529	Salma Aurelliany Putri Efendi	19/11/2005	Bandung	5	Khetrin Haryantini	P
0048754722	Septia Maulana Mulyana	24/09/2004	Bandung	5	Nining sari ningsih	L
0051209719	Siti Nur Halimah	04/02/2005	Bandung	5	Lia Marlina	P
0056493718	Siti Sumayyah	29/10/2005	Bandung	5	Tuti maryati	P

NISN	Nama	Tanggal Lahir	Tempat Lahir	Tingkat	Ibu Kandung	Jenis Kelamin
0088682948	RISTI SONI ABADI	14/04/2008	BANDUNG	2	ERNI ROHAYATI	P
0075370782	RIZA RAMDHAN SEPTIANSYAH	26/09/2007	BANDUNG	2	RIA MULYANI	L
0083608620	SANI SETIAWAN	24/07/2008	BANDUNG	2	RANI HARYANI	L
0085444749	SEPHIA NUR WIDYANTI	03/01/2008	BANDUNG	2	NURHAYATI	P
0074490110	SYAFINA FITRI KINANTI	21/10/2007	BANDUNG	2	IDAH JUBAEDAH	P
0069115019	TRISNA SOBARNA	20/12/2006	BANDUNG	2	YANI KOMARIAH	L
0072836633	YOGGA SAPUTRA	14/08/2007	BANDUNG	2	M.SITI ROKAYAH	L
0079046846	YOGI PRARATAMA PUTRA PTIANTO	13/11/2007	BANDUNG	2	UCU MULYATI	L
0076847618	ZACHROSUSITA NUR RAMDHANI	07/10/2007	BANDUNG	2	RHEANITA PUSPITA SARI	P
0076215115	ZAKI ADHA FIRMANSYAH	20/12/2007	BANDUNG	2	PINA NOPIATI	L
0059669862	AJI RAMADHAN	05/10/2005	BANDUNG	3	NUR	L
0079621281	AN-NISA AULIA AZ-ZAHRA	01/10/2007	BANDUNG	3	TITA ERNAWATI	P
0074084088	ANDIKA PRATAMA PUTRA HERYADI	13/03/2007	BANDUNG	3	EKAWATI	L
0058251759	ANGGA EGIA NUGRAHA	16/02/2005	BANDUNG	3	EMMA SUKMAWATI	L
0064696175	ANGGITA AZZAHRA	15/03/2006	BANDUNG	3	HENI NURHAENI	P
0072358234	ANNISA NUR AFIFAH	02/09/2007	BANDUNG	3	SETIAWATI	P
0078526027	ARYA PUTRA NUGRAHA	06/03/2007	BANDUNG	3	TUTI	L
0079973615	BUNGA ABDILLAH	18/05/2007	BANDUNG	3	YAYAH HERLINA	P
0054936153	DAFA RIANDI	25/11/2005	BANDUNG	3	AI	L
0066923333	DEVARI JABBAR BAGIA	01/09/2006	BANDUNG	3	DEWI SARTIKA	L
0064208687	ENGGAR SUPRIA ANJARA	10/07/2006	BANDUNG	3	RANI MARYANI	L
0068455392	FAISAL IHSAN	25/11/2006	BANDUNG	3	NUR	L
0065623843	FATIA SEPTIANI	09/09/2006	BANDUNG	3	DEDE DARWATI	P
0054942015	IMAM WJAYA	08/05/2005	GARUT	3	SITI HODUJAH	L
0079431174	JAISY ARDELIA	24/02/2007	BANDUNG	3	SUSYANTI	P
0063109192	LAURA CITRA	26/06/2006	BANDUNG	3	NANI SURYANI	P
0052018502	LINDA YULIANTI	05/07/2005	BANDUNG	3	KARWASIH	P
0049216712	M SAEFUL RENOV	16/12/2004	BANDUNG	3	SALSA	L
0066880364	MAULANA YUDAN RIZKYOULLAH	15/08/2006	BANDUNG	3	YULLY SUNARSIH	L
0052546032	MELSANI JUNIAR	17/06/2005	BANDUNG	3	LIA YULIA WATI	P
0066594144	MOCHAMAD RIFKHI MUTAQIN	23/06/2006	BANDUNG	3	NENI KANIATI RAHAYU	L
0068503017	MOCHAMMAD AZKHA FIRDAUS	31/01/2006	BANDUNG	3	IDAR DARMINI	L
0065521373	MUHAMAD RAFI RAMDANI	07/10/2006	BANDUNG	3	TATI ROHAYATI	L
0061134730	MUHAMAD SABIL NUR AVIQOH	06/11/2006	BANDUNG	3	ERLIN HERLINA	L
0071841185	MUHAMMAD IHSAN NAUPAL	04/08/2007	BANDUNG	3	ADE KOMALA	L
0077657005	MUHAMMAD RIDHO SAPUTRA	09/08/2007	BANDUNG	3	HAYATI	L
0064436617	NA'ILAH NAHFA SHAFIYYAH	25/12/2006	BANDUNG	3	SUSANTI	P
0064752053	NAOMI AZZAHRETA	18/08/2006	BANDUNG	3	YULI HELMA TRIANA	P
0072946011	NAYLA SUCI FBRIANTI	09/02/2007	BANDUNG	3	HENI	P
0076115716	PUTRI SYAHWANI	08/01/2007	BANDUNG	3	WINI	P
0067777620	RAGIP AULIA MARDIKA	10/06/2006	BANDUNG	3	HARYATI	L
0072125241	RAHMA HARDIYANTI AMANTA	11/04/2007	BANDUNG	3	YANTI NURHAYATI	P
0071691768	RIKI SAPUTRA	21/07/2007	BANDUNG	3	DEDI	L
0063548252	RISTI JULIANTI PUTRI	26/07/2006	BANDUNG	3	SUMIATI	P
0063534971	RIVA PUTRA PRATAMA	25/07/2006	BANDUNG	3	DEDE HARYAMAH	L
0067532401	RIYAN RIYADI	29/06/2006	BANDUNG	3	WIWIN	L
0065655813	SILVANA BUNGA RAMADANI	09/10/2006	BANDUNG	3	MIRA KOMALASARI	P
0061745920	SITI MAULIA RAMADANI	08/10/2006	MAJALENGKA	3	ANI NURAENI	P
0063269078	TRISA PURWATI	14/10/2006	BANDUNG	3	ETI	P
0068462801	ABDURAHMAN SALEH	02/07/2006	BANDUNG	4	INA SATI	L
0067985856	AHMAD GHINAN JAMALUDIN	26/05/2006	Bandung	4	Ati Santika	L
0062879582	AISYAH SALSABILA NASRUDIN	31/10/2006	BANDUNG	4	NOOR ANISAH	P
0046082038	Aji Saputra	23/11/2004	Bandung	4	Ani Anisah	L
0042167935	Alam Andrian	12/11/2004	Bandung	4	Nani Andriani	L
0052800417	Bulan Dwi Ramadhani	18/10/2005	Bandung	4	Siti Aisyah	P
0054147833	Bunga Jrjania Lestari	11/05/2005	Bandung	4	Nia Kurniati	P
0057582161	CANTIKA SEPTIANI RAHMA PUTRI	18/09/2005	BANDUNG	4	PIPIH SULISTIA	P
0059870363	Delista Agniya Salfa Fatwa	17/09/2005	Bandung	4	Nunung Kurnia	P
0054709207	Deri Fauzi	05/02/2005	Bandung	4	Lilis Suryaningsih	L
0058357586	Dhia Indah Lestari	19/04/2005	Bandung	4	Yawah Sadiah	P

0062790798	FAJAR FIKRY AMAMI	02/01/2006	BANDUNG	4	HENI MARLINA	L
0059593085	FAJAR RAMADHAN	22/11/2005	BANDUNG	4	YUYUN YULIANA	L
0065969049	Fajar Sidiq Nurcahya Komara	31/07/2006	Bandung	4	Lilis Fatimah	L
0058341657	FATHINA DHAFUYANI	09/11/2005	BANDUNG	4	ISTRIYANI	P
0059334062	Fitri Nova Setiani	01/11/2005	Bandung	4	Suweni	P
0045433311	Hendrik Irawan	24/06/2004	Bandung	4	Yani Kusmayani	L
0052950611	IMELDA DESTIANI	15/12/2005	BANDUNG	4	FITRI	P
0039843009	Ivan Setiawan	12/08/2003	Bandung	4	Widaningsih	L
0057713079	JELITA RISMAYANTI	13/07/2005	BANDUNG	4	LASMINI	P
0068553970	Jeni Chaerunnisa	15/01/2006	Bandung	4	Suhaeni	P
0052058448	Kesha Octarin Handiany	08/10/2005	Bandung	4	Nurhani	P
0061841399	KHANZA NUR AZIZAH	08/04/2006	BANDUNG	4	NENO TURYATI	P
0061751773	KHARENA MARETHA ADINDA PUTRI GUNAWAN	19/03/2006	BANDUNG	4	IRMA SETIANI	P
0051816429	M.Alfath Faizal Akbari	18/12/2005	Bandung	4	Rheanita Puspita Sari	L
0067240791	MEISYA LALIA MELANY	31/05/2006	SUKABUMI	4	YULIA	P

NISN	Nama	Tanggal Lahir	Tempat Lahir	Tingkat	Ibu Kandung	Jenis Kelamin
0063535710	SYAIMA MAISAN	11/05/2006	GARUT	4	NENDEN SITI SYARIFAH	P
0068144563	Syifa Hafizh Gumilar	27/02/2006	Bandung	4	Eni Rochaeni	L
0068449053	SYIFAA TRI WIDIYANTI	20/05/2006	BANDUNG	4	WIDIA TININGSIH	P
0055460715	Tegar Yuda Atmaja	31/03/2005	Bandung	4	Yeti	L
0063282970	WISNU SAPUTRA	15/01/2006	BANDUNG	4	SITI AMINAH	L
0058280337	ZAHRAH AULIA NAADHIRAH	30/12/2005	JAKARTA	4	SUKAISIH	P
0049332143	Adika Paryawan	05/11/2004	Bandung	5	Fitri	L
0059910857	Alvis Fikri Akhmad	30/05/2005	Banyumas	5	Eka Susanti	L
0052600517	Alysa Azjhra Nabila	02/05/2005	Bandung	5	Olis Itar Wiarsih	P
0055764409	An-Nissa Azfa Shabirah	20/09/2005	Bandung	5	Imas Kartini	P
0054674533	Annida Fauziah	21/01/2005	Bandung	5	Ade Komala	P
0045549982	Arrumaisha Nur Rahmah	04/12/2004	Bandung	5	Ina Sati	P
0043426012	Arya Agma Hermawan	26/10/2004	Bandung	5	Mamah Salamah	P
0043621420	Azis Purnama	27/07/2004	Bandung	5	Apong	L
0047901245	Bagas Permana Saputra	15/12/2004	Bandung	5	neneng sukaesih	L
0059988568	Berry Pratama	23/04/2005	Bandung	5	Nurdianti	L
0049354259	Dia Setiawan	04/07/2004	Bandung	5	Lina Marlina	L
0059368060	Dian Erlangga	16/12/2005	Bandung	5	Imas	L
0049326921	Farahma Sabililla Badrust	01/06/2004	Bandung	5	tati suryati	P
0042982648	Hapid Firmansyah	15/12/2004	Bandung	5	Opah Masropah	L
0046385773	Kartika Agustina	29/08/2004	Bandung	5	Nunung Trisnawati	P
0048697405	Lintang Bagus Prakoso Dirjo	22/10/2004	Bandung	5	Deni Suswati	P
0046338147	Lulu Hermawati	30/10/2004	Bandung	5	Ae Maemunah	P
0049905562	Muhamad Yulio Caesar Taufik	10/07/2004	Bandung	5	Wiwin Tarmini	L
0054622529	MUHAMMAD IMAM QUASAR WIRANA	27/09/2005	Bandung	5	Eli Nurhasanah	L
0048446143	Nabil Rahma Putra Suhendi	31/07/2004	Bandung	5	Yeti	L
0059823613	Nabila Nur Sha'Adah	08/03/2005	Bandung	5	Tati Suryati	P
0049980007	Nafeesa Kasih Dwi Komara	07/10/2004	Bandung	5	Mila Karmila	P
0051463038	Nasywa Syifa Al Marjaan	01/02/2005	Bandung	5	Wiwik Wahyu Windaryanti	P
0056435154	Puan Azkia Maulida	21/04/2005	Bandung	5	Dewi Sartika	P
0059271135	Rahma Ranjani	18/01/2005	Bandung	5	Yeyet	P
0054806311	Royan Firdaus	11/03/2005	Bandung	5	Inah Murniawati	L
0056300529	Salma Aurelliany Putri Efendi	19/11/2005	Bandung	5	Khetrin Haryantini	P
0048754722	Septia Maulana Mulyana	24/09/2004	Bandung	5	Nining sari ningsih	L
0051209719	Siti Nur Halimah	04/02/2005	Bandung	5	Lia Marlina	P
0056493718	Siti Sumayyah	29/10/2005	Bandung	5	Tuti maryati	P

# FOTO- FOTO KEGIATAN



*MI AL-MUKHLIS*











