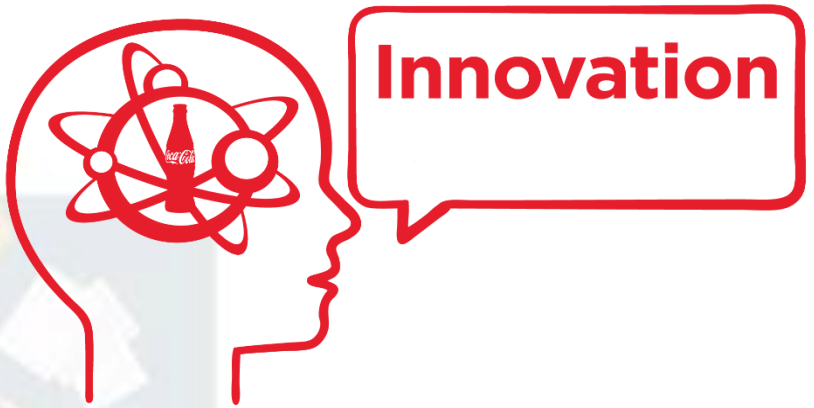

Arah Kebijakan dan Proritas Pembangunan Daerah RKPD 2021

Disampaikan dalam Rapat Sinkronisasi Perencanaan Pembangunan Daerah Kabupaten dan Desa Tahun 2021

Badan Perencanaan Pembangunan Daerah Kabupaten Bangka

Sungailiat, 07 Januari 2020

OUTLINE

01 TAHAPAN PENYUSUNAN RKPD

02 CAPAIAN KINERJA PEMBANGUNAN

03 TEMA DAN PRIORITAS PEMBANGUNAN TAHUN 2021

04 PRIORITAS PEMBANGUNAN KEWILAYAHAN

TAHAPAN PENYUSUNAN RKPD 2021

Des 2019

- Rancangan Awal RKPD
- Ranwal Renja OPD

Jan 2020

- Musrenbang Desa dan Kelurahan

Feb 2020

- Musrenbang Kecamatan

Mar 2020

- Konsultasi Publik
- Forum OPD
- Musrenbang Kabupaten (17 – 18 Maret 2020)

Apr 2020

- Forum OPD Provinsi
- Musrenbang Provinsi

Jun 2020

- **Pengesahan Peraturan Bupati tentang RKPD**
- Pemutakhiran Rancangan Renja OPD
- KUA dan PPAS

Pendekatan Perencanaan Pembangunan Daerah

1. **Pendekatan teknokratik** dalam perencanaan pembangunan, proses perencanaan yang dalam pelaksanaanya dilakukan dengan menggunakan metode dan kerangka berpikir ilmiah untuk mencapai tujuan dan sasaran pembangunan Daerah

2. **Pendekatan partisipatif** dalam perencanaan pembangunan, proses perencanaan yang dalam pelaksanaanya dilakukan dengan melibatkan berbagai pemangku kepentingan

3. **Pendekatan politis** dalam perencanaan pembangunan, proses perencanaan yang dalam pelaksanaanya dilakukan dengan menerjemahkan visi dan misi Kepala Daerah terpilih kedalam dokumen perencanaan pembangunan jangka menengah yang dibahas bersama dengan DPRD

4. **Pendekatan atas-bawah dan bawah-atas**, dalam perencanaan pembangunan, merupakan Pendekatan yang dilakukan dalam musyawarah Rencana pembangunan mulai dari Desa, Kecamatan, Daerah kabupaten/kota, Daerah provinsi, hingga nasional.

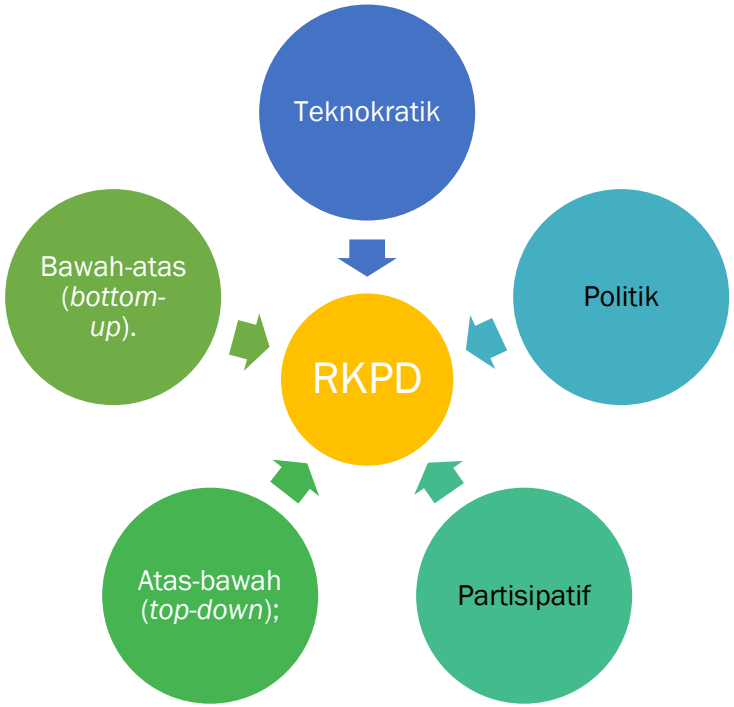

ISU STRATEGIS RPKD KAB. BANGKA 2021

1. Kualitas dan Daya Saing Sumber Daya Manusia

2. Kemiskinan, Pengangguran dan Masalah Sosial

3. Pertumbuhan dan Pemerataan Pembangunan sesuai Daya Dukung dan Daya Tampung Lingkungan

4. Produktivitas dan Daya Saing Ekonomi yang Berkelanjutan

5. Reformasi Birokrasi

GAMBARAN UMUM KABUPATEN BANGKA

Luas Wilayah
2.950,68 Km²

8 Kecamatan
19 Kelurahan
62 Desa
258 Dusun
88 Lingkungan
1.006 RT

317.052 Jiwa
Penduduk
DATA TAHUN 2018

Kepadatan Penduduk
107 Km²

2019

1,35 Triliun Rupiah

Laki-Laki
163.189 Jiwa

Perempuan
153.863 Jiwa

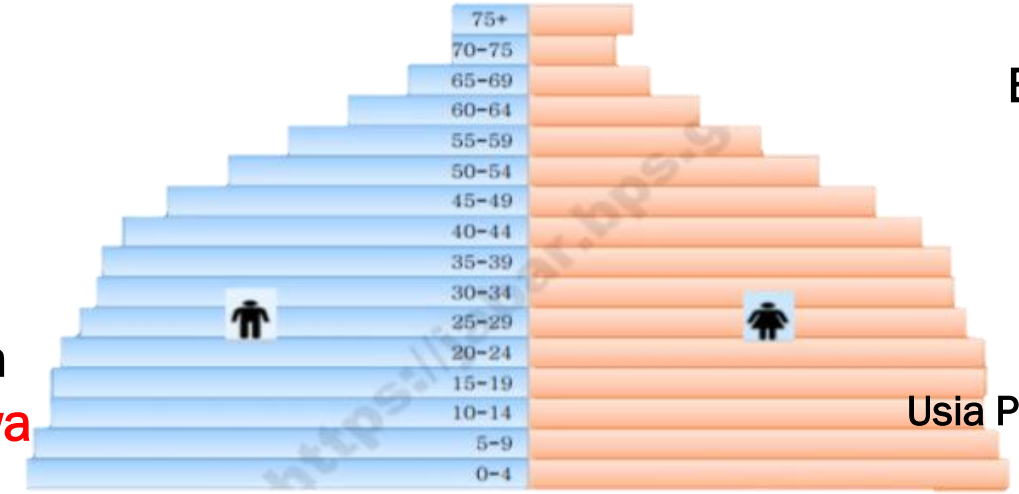

Balita (0-5)
9.68 %

Usia Muda (6-15)
18.58 %

Usia Produktif (15-60)
63.76 %

Usia Tua (>60)
7.98 %

Pencapaian Pembangunan Makro Kabupaten Bangka

PERTUMBUHAN EKONOMI (%)

	2016	2017	2018
Provinsi	4,10 %	4,47 %	4,45 %
Kabupaten	4,63 %	5,04 %	4,51 %

INFLASI (%)

	2016	2017	2018
Provinsi	2,45 %	2,80 %	0,13 %
Kabupaten	2,27 %	3,58 %	- 0,51 %

TINGKAT PENGANGGURAN TERBUKA (%)

	2016	2017	2018
Provinsi	2,60 %	3,78 %	3,65 %
Kabupaten	6,72 %	4,29 %	4,12 %

KEMISKINAN (%)

	2016	2017	2018
Provinsi	5,22 %	5,20 %	5,25 %
Kabupaten	5,52 %	5,10 %	5,47 %

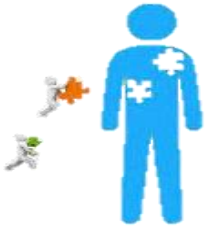

IPM (POIN)

	2016	2017	2018
Provinsi	69,55	69,99	70,67
Kabupaten	70,43	71,09	71,80

INDEKS GINI (POIN)

	2016	2017	2018
Provinsi	0,275	0,276	0,278
Kabupaten	0,282	0,274	0,280

Struktur Ekonomi 2018
Kabupaten Bangka

Pertanian, Kehutanan dan Perikanan

19,48 %

Pertambangan dan Penggalian

11,17 %

Industri Pengolahan

22,30 %

Pengadaan Listrik dan Gas

0,26 %

Pengadaan Air, Pengelolaan Sampah, Limbah dan Daur Ulang

0,02 %

Kontruksi

9,81 %

Perdagangan Besar dan Eceran, Reparasi Mobil dan Sepeda Motor

13,96 %

Transportasi dan Pergudangan

2,37 %

Penyediaan Akomodasi dan Makan Minum

2,65 %

Informasi dan Komnikasi

1,97 %

Jasa Keuangan dan Asuransi

2,85 %

Real Estate

3,58 %

Jasa Perusahaan

0,26 %

Ad. Pemerintahan, Pertahanan dan Jaminan Sosial Wajib

5,29 %

Jasa Pendidikan

2,26 %

Jasa Kesehatan dan Kegiatan Sosial

0,99 %

Jasa Lainnya

0,78 %

Postur APBD 2018
Kabupaten Bangka

Pendapatan Daerah

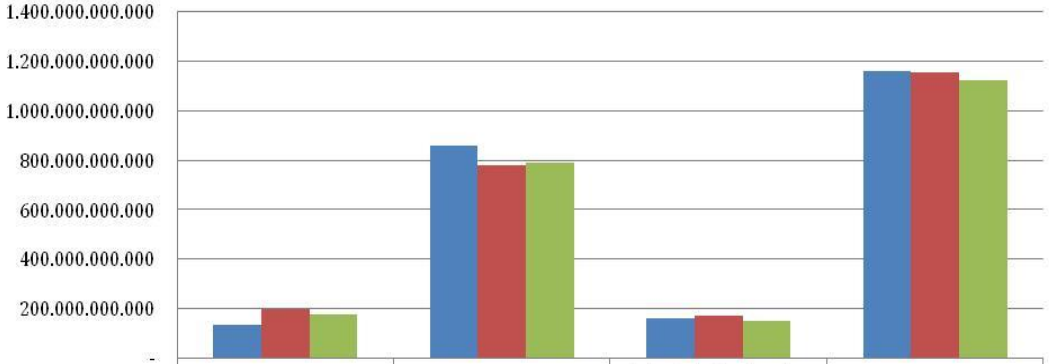

	Pendapatan Asli Daerah	Dana Perimbangan	Lain-Lain Pendapatan yang Sah	Jumlah
2016	136.797.880.750	862.508.878.000	164.929.351.000	1.164.236.109.750
2017	202.662.585.537	779.573.588.000	176.733.662.300	1.158.969.835.837
2018	180.745.019.150	790.712.526.000	155.782.764.500	1.127.240.309.650

Belanja Daerah

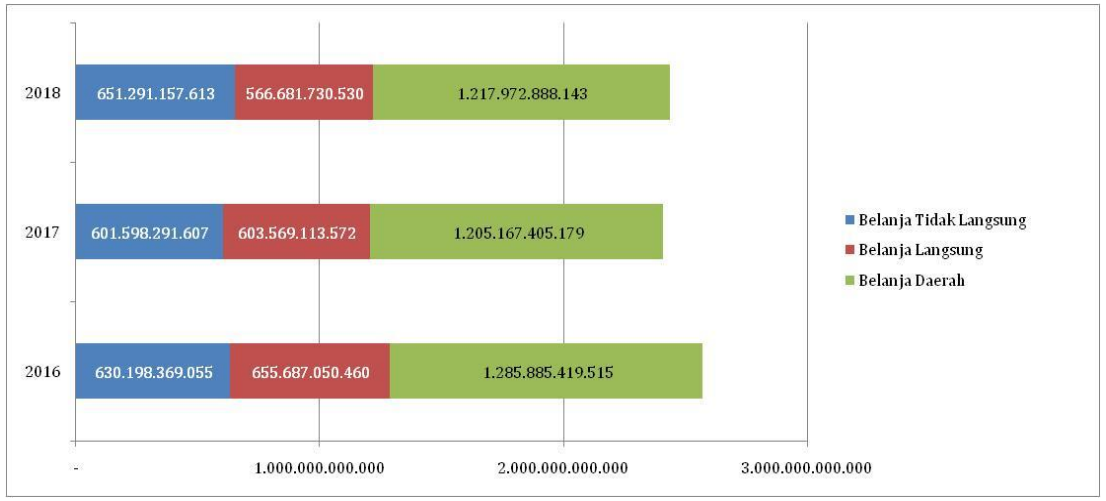

Pembiayaan Daerah

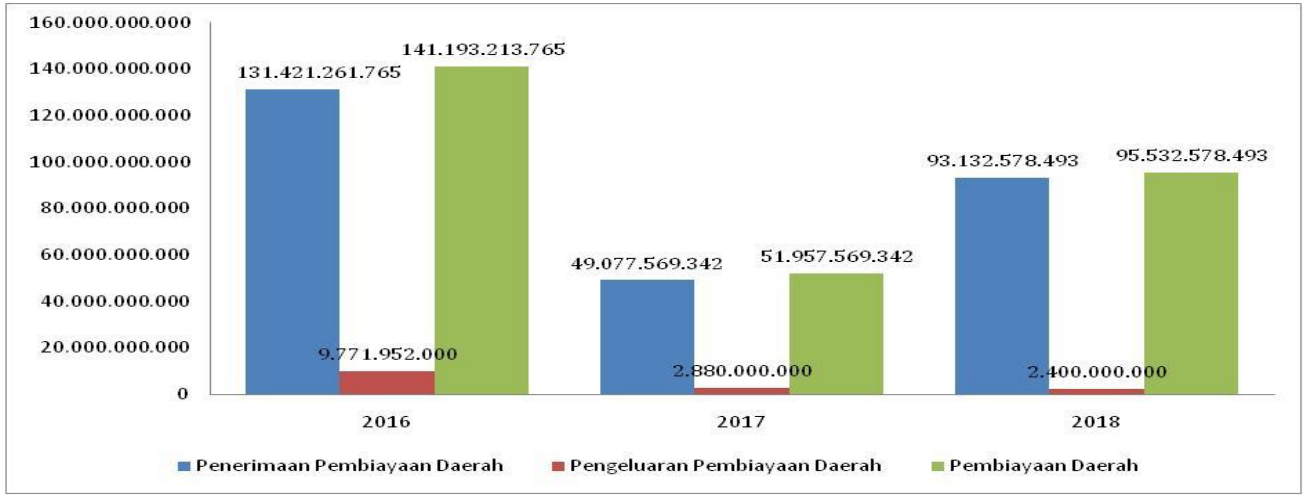

Analisis APBD

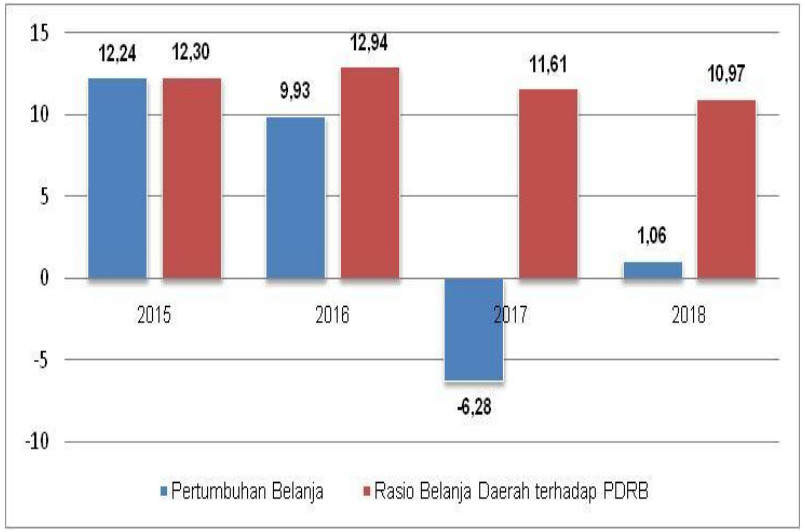

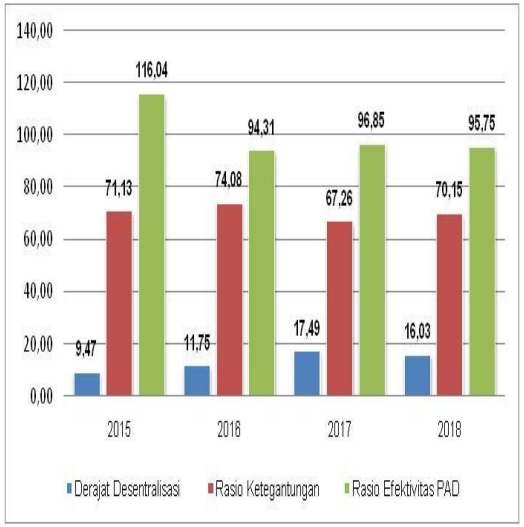

TEMA DAN PRIORITAS PEMBANGUNAN 2021

Tema RKPD Tahun 2021:

"Percepatan **Pembangunan Manusia** Melalui Peningkatan **Pelayanan Kesehatan** dan **Pendidikan Masyarakat**"

RPJPD BANGKA

Kabupaten Bangka sebagai Pusat Industri dan Perdagangan Di Bangka Belitung yang Berwawasan Lingkungan dan Didukung oleh Tata Pemerintahan yang Baik Menuju Masyarakat Maju, Adil, dan Sejahtera

TEMA RPJMN

Terwujudnya Indonesia Maju yang Berdaulat, Mandiri dan Berkepribadian Berlandaskan Gotong Royong

TEMA RKPD 2021

"Percepatan Pembangunan Manusia Melalui Peningkatan Pelayanan Kesehatan dan Pendidikan Masyarakat"

SASARAN MAKRO PEMBANGUNAN DAERAH 2021

PROGRAM FOLLOW RESULT

Pertumbuhan Ekonomi	Laju Pertumbuhan Sektor Pertanian, Kehutanan & Perikanan	Spending Of Money Wisatawan	Tingkat Kemiskinan	Rasio Gini (Ketimpangan)	Indeks Pembangunan Manusia	Tingkat Pengangguran Terbuka
5,66%	8,14	101,09 M	4,52%	0,275	71,69	3,97%

PRIORITAS PEMBANGUNAN DAERAH & PROGRAM PRIORITAS DAERAH 2021

MONEY FOLLOW PROGRAM

Pertumbuhan Ekonomi Melalui Industrialisasi Komoditas Unggulan dan Pariwisata

1. Sentra-Sentra Pertumbuhan
2. Komoditas Unggulan Daerah
3. Pariwisata

Pembangunan Infrastruktur

1. Transportasi
2. Telekomunikasi
3. Sumber Daya Air
4. Perumahan dan Pemukiman

Peningkatan Pemerataan Kesejahteraan Sosial

1. Kualitas pendapatan masyarakat
2. Kemandirian Usaha
3. Akses Modal

Lingkungan Hidup

1. Pengendalian dan pemeliharaan kualitas lingkungan hidup
2. Pencegahan kerusakan lingkungan

Reformasi Birokrasi Dan Tata Kelola Pemerintahan

1. Profesionalitas ASN
2. Manajemen Kinerja
3. Pelayanan Publik

Pembangunan Sumberdaya Manusia Yang Berkualitas

1. Pelayanan Dasar dan Perlindungan Sosial
2. SDM Berkualitas dan Berdaya Saing

PENGARUSUTAMAAN-PEMBANGUNAN LINTAS BIDANG

- Kesetaraan Gender
- Tata Kelola (*Governance*)
- Pembangunan Berkelanjutan (SDG's)
- Revolusi Mental
- Perubahan Iklim

SASARAN DAN ARAH KEBIJAKAN

01 PERTUMBUHAN EKONOMI

Sasaran :

Meningkatnya Pertumbuhan Ekonomi

Peningkatan Kemudahan Usaha Melalui Stimulasi Penguatan Sektor Pertanian, UMKM dan Ekonomi Kreatif

Peningkatan Nilai Tambah Komoditi Unggulan Pertanian

02 PEMBANGUNAN INFRASTRUKTUR

Sasaran :

Meningkatnya Infrastruktur yang Berkualitas

- Sistem Jaringan Infrastruktur yang Mendukung Struktur Ruang

- Pemenuhan Ketersediaan Air Bersih bagi Masyarakat

- Pemenuhan Kebutuhan Ketersediaan Perumahan yang Layak bagi Masyarakat

- Penciptaan Sanitasi yang Layak bagi Masyarakat

SASARAN DAN ARAH KEBIJAKAN

03 PEMERATAAN KESEJAHTERAAN SOSIAL

Sasaran :

Menurunnya Angka Kemiskinan

- Penguatan Kelembagaan Ekonomi dalam Menjamin Kemudahan Usaha Melalui Regulasi yang Afirmatif
- Pengintegrasian Perencanaan dan Penganggaran dalam Menekan Angka Kemiskinan

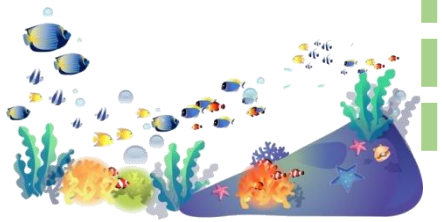

04 LINGKUNGAN HIDUP

Sasaran :

Meningkatnya Upaya Kelestarian dan Kualitas LH

- Menegakkan Pengendalian dan Pemanfaatan Ruang sesuai Peruntukan
- Menjamin Pemerataan Pembangunan Berkelanjutan

SASARAN DAN ARAH KEBIJAKAN

05 PEMBANGUNAAN SDM YANG BERKUALITAS

Sasaran :

Meningkatnya Kualitas Pendidikan Masyarakat
Meningkatnya Kualitas Kesehatan Masyarakat
Terkendalinya Laju Pertumbuhan Penduduk

- Jaminan Akses dan Kualitas Pendidikan bagi Seluruh Masyarakat

- Jaminan Akses dan Kualitas Kesehatan bagi Seluruh Masyarakat

- Membangun Kerjasama dan Kemitraan Pengembangan Pendidikan dan Kesehatan

06 REFORMASI BIROKRASI

Sasaran :

Meningkatnya Akuntabilitas Kinerja Birokrasi
Meningkatnya Pengelolaan Keuangan Daerah yang Akuntabel
Meningkatnya Kualitas Pelayanan Publik Kepada Semua Lapisana Masyarakat

- Penguatan Sistem Pengelolaan Keuangan Daerah yang Bersih dan Efisien

- Peningkatan **kompetensi dan profesional aparatur**

KECAMATAN SUNGAILIAT

Menurunnya angka Pengangguran

Meningkatnya Kapasitas terhadap Penanggulangan Bencana

Menurunnya Angka Inflasi

Meningkatnya Pengembangan Pembangunan Pariwisata

Meningkatnya pembangunan berbasis industri

SASARAN DAN ARAH KEBIJAKAN PEMBANGUNAN KEWILAYAHAN

KECAMATAN MENDO BARAT

Menurunnya Angka Pengangguran

Meningkatnya Produksi Sub Sektor Pertanian, Peternakan, dan Perkebunan

Meningkatnya kesempatan pendidikan bagi masyarakat

Menurunnya Angka Kemiskinan

SASARAN DAN ARAH KEBIJAKAN PEMBANGUNAN KEWILAYAHAN

KECAMATAN MERAWANG

Meningkatnya Produksi Sub Sektor Pertanian, Peternakan, dan Perkebunan

Menurunnya Angka Pengangguran

Meningkatnya Kesempatan Pendidikan bagi Masyarakat

Peningkatan Pembangunan Kesehatan Masyarakat

SASARAN DAN ARAH KEBIJAKAN PEMBANGUNAN KEWILAYAHAN

KECAMATAN RIAU SILIP

Menurunnya Angka Pengangguran

Meningkatnya Produksi Sub Sektor Pertanian, Peternakan, dan Perkebunan

Menurunnya Angka Kemiskinan

Meningkatnya Produksi Sub Sektor Perikanan

SASARAN DAN ARAH KEBIJAKAN PEMBANGUNAN KEWILAYAHAN

KECAMATAN BELINYU

Menurunnya Angka Pengangguran

Meningkatnya Produksi Sub Sektor Perikanan

Menurunnya Angka Inflasi

Meningkatnya pembangunan berbasis industri

Menurunnya Angka Kemiskinan

KECAMATAN PEMALI

Menurunnya Angka Pengangguran

Meningkatnya Pengembangan Pembangunan Pariwisata

Meningkatnya Produksi Sub Sektor Pertanian, Peternakan, dan Perkebunan

KECAMATAN PUDING BESAR

Meningkatnya pembangunan berbasis industri

Meningkatnya Produksi Sub Sektor Pertanian, Peternakan, dan Perkebunan

Menurunnya Angka Kemiskinan

KECAMATAN BAKAM

Menurunnya Angka Pengangguran

Meningkatnya Produksi Sub Sektor Pertanian, Peternakan, dan Perkebunan

Menurunnya Angka Kemiskinan

TERIMA KASIH

RANWAL RKPD KAB. BANGKA 2021