



**BUKU PANDUAN PENERIMAAN PESERTA DIDIK BARU (PPDB)
TAHUN PELAJARAN 2017/2018**

لەھیکمەت کەندینگ مۆھەممەد ئەھمەد

SMA IT AL-HIKMAH BLITAR

**DINAS PENDIDIKAN KABUPATEN BLITAR
JAWA TIMUR
2016**

KATA PENGANTAR

Assalamu'alaikum wr. wb.

Kami atas nama SMA IT Al-Hikmah Blitar mengucapkan selamat datang dan terima kasih atas kepercayaan Bapak/ Ibu/ Saudara telah memilih SMA IT Al-Hikmah Blitar sebagai salah satu tujuan melanjutkan studi.

Sistem penerimaan peserta didik baru SMA IT Al-Hikmah Blitar bertujuan untuk mendapatkan calon peserta didik yang berkualitas dan mempunyai kemampuan akademik dan atau prestasi non akademik untuk mengikuti dan menyelesaikan pendidikan menengah atas dengan baik.

Buku panduan ini membantu Bapak/ Ibu/ Saudara dalam melakukan prosedur pendaftaran dan registrasi untuk menjadi calon peserta didik baru SMA IT Al-Hikmah Blitar. Secara singkat berisi tentang: Informasi Umum; Jalur Penerimaan Peserta Didik Baru; Syarat, Alur, Jadwal Pendaftaran, dan Teknis Pengumuman; Ketentuan Pra-registrasi dan Registrasi; Ketentuan Pengunduran Diri; Informasi Masa Ta'aruf (MATAF), Orientasi Studi Dasar Islami (OSDI) dan Informasi Silaturahmi Orang Tua / Wali Murid Peserta Didik Baru, serta terlampir Rincian Perkiraan Biaya Masuk Peserta Didik Baru Tahun Pelajaran 2017/2018.

SMA IT Al-Hikmah Blitar sebagai sekolah Islam Terpadu dan mengusung konsep *boarding school*, memiliki slogan Islami dan Berkemajuan, akan menghantarkan siswanya menjadi insan yang berkepribadian dan mandiri serta berakhlak mulia. Semoga Allah SWT selalu melimpah Rahmat dan Hidayah-Nya kepada kita semua. Aamiin.

Wassalamu'alaikum wr. wb.

SMA IT Al-Hikmah Blitar

DAFTAR ISI

Kata Pengantar	i
Daftar Isi	ii
BAB I INFORMASI UMUM	
A. Muqodimah	1
B. Visi, Misi dan Tujuan	2
C. Standar Isi dan Struktur Kurikulum	4
D. Program-program Pembiasaan	5
E. Profil Lulusan	6
F. Ekstrakurikuler	6
BAB II JALUR PPDB, MATERI TES DAN KETENTUAN UMUM	
A. Jalur PPDB	7
B. Materi Tes	7
C. Ketentuan Umum	8
BAB III SYARAT, ALUR, JADWAL PENDAFTARAN DAN PENGUMUMAN	
A. Syarat - syarat Pendaftaran	10
B. Alur Pendaftaran	10
C. Jadwal Pendaftaran	11
D. Pengumuman	12
BAB IV PEMBIAYAAN, DAFTAR ULANG DAN BEASISWA	
A. Ketentuan Pembiayaan dan Daftar Ulang	13
B. Rincian Biaya Daftar Ulang	13
C. Alur Daftar Ulang	14
D. Program Beasiswa Pendidikan	15
BAB V PENGUNDURAN DIRI	
A. Ketentuan Bagi Peserta Didik Baru yang Mengundurkan Diri	16
BAB VI MUTASI PESERTA DIDIK	
A. Pengertian	17
B. Mutasi Masuk	17
C. Mutasi Keluar	18
BAB VII MASA TA'ARUF (MASTAF)	
A. Silaturahmi Orang Tua/ Wali Peserta Didik Baru	19
B. Masa Pengenalan Lingkungan Sekolah (MPLS)	19
C. Orientasi Studi Dasar Islam (OSDI)	23
Penutup	25

BAB I

INFORMASI UMUM

A. Muqodimah

Pendidikan merupakan wahana penting dalam pembentukan generasi penerus yang unggul, sehingga diharapkan mampu menghilangkan berbagai penyakit kronis pada sebagian besar umat manusia, yaitu: kebodohan, keterbelakangan dan kemiskinan. Pendidikan menjadi sangat penting bagi penyiapan sumber daya yang berkualitas di masa datang. Pendidikan harus mampu melahirkan manusia-manusia yang berkualitas, baik lahir maupun batin. Jika kita menanyakan bagaimana situasi dan kondisi 20 tahun yang akan datang, maka tak ada seorang pun yang dapat memberikan jawaban pasti. Namun demikian Allah SWT menganugerahkan kepada manusia kemampuan untuk berpikir, memprediksikan apa yang saat ini sedang berkembang. Kebutuhan masyarakat Indonesia yang semakin tinggi terhadap pendidikan yang bermutu menunjukkan bahwa pendidikan telah menjadi salah satu pranata kehidupan yang kuat dan berwibawa, serta memiliki peranan yang sangat strategis dalam pembangunan peradaban bangsa Indonesia.

Pengalaman menunjukkan bahwa pendidikan banyak memberi manfaat yang luas bagi kehidupan bangsa. Dengan pendidikan akan lahir masyarakat yang terpelajar dan berakhlak mulia yang menjadi pilar utama dalam membangun masyarakat sejahtera, terutama dari pendidikan pada usia dini setingkat Taman Kanak-kanak dan Sekolah Dasar. Di sisi lain pendidikan juga memberikan sumbangan nyata terhadap pertumbuhan ekonomi melalui penyediaan tenaga kerja yang berkompeten, menguasai teknologi dan mempunyai etos kerja yang tinggi. Tenaga kerja dengan kualifikasi pendidikan yang memadai akan memberi kontribusi pada peningkatan produktifitas nasional.

Untuk dapat mencapai tujuan tersebut dibutuhkan pola pendidikan yang telah diterapkan oleh Rasulullah SAW dan terbukti mampu melahirkan sosok-sosok individu yang berkualitas dalam segi ilmu, iman, dan amal, sehingga mereka dapat tampil sebagai khoiru ummah (umat terbaik) pada pentas peradaban dunia. Lembaga pendidikan memiliki tanggung jawab besar untuk dapat mewujudkan suatu sistem pengajaran yang dapat menghasilkan anak didik yang cerdas dan berkualitas. Namun realita menunjukkan kepada kita, bahwa dunia pendidikan Islam diselimuti mendung, baik dari segi kurikulum, fasilitas, SDM, maupun dari sisi teknologi pendidikan. Maka

menjadi kewajiban semua pihak untuk menyingsingkan lengan baju dan berjuang sekuat tenaga mewujudkan sekolah-sekolah Islam yang mencetak putra-putri Islam yang handal dan berkualitas.

Sebagai salah satu wujud tanggungjawabnya terhadap peningkatan kualitas pendidikan Islam, Yayasan Al-Hikmah Bence, yang berada di kecamatan Garum kabupaten Blitar - Jawa Timur, berusaha merintis terselenggaranya pendidikan sekolah yang menerapkan sistem pendidikan secara integral dan terpadu dengan memasukkan nilai-nilai agama ke dalam bahan ajar yang diberikan. Hal ini telah direalisasikan dengan terselenggaranya Taman Pendidikan Al-Quran, Kelompok Bermain dan Taman Kanak-Kanak Islam Terpadu (KB IT & TK IT) pada tahun 1999, Sekolah Dasar Islam Terpadu (SD IT) pada tahun 2001, tahun 2007 mendirikan Sekolah Menengah Pertama Islam Terpadu (SMP IT) dan Alhamdulillah, melalui rekomendasi Bupati Blitar nomor 848/853/409.101/2016, mulai tahun pelajaran 2016-2017 telah berdiri SMA IT Al-Hikmah Blitar, untuk menyempurnakan pendidikan yang telah diterima pada jenjang sebelumnya. Dengan demikian diharapkan anak didik akan selalu berada dalam pola pendidikan yang mengarahkan mereka menjadi putra-putri Islam dengan kepribadian yang lurus, berakhlakul karimah dan memiliki aqidah yang kuat.

B. Visi, Misi dan Tujuan

Visi

Terwujudnya Generasi Rabbani, Berkualitas dan Mandiri

Misi

1. Mencetak generasi yang mengamalkan ajaran Islam secara sempurna;
2. Membentuk generasi yang memiliki prestasi baik akademik maupun non akademik;
3. Mempersiapkan siswa untuk memiliki wawasan yang luas dalam menghadapi era Masyarakat Ekonomi ASEAN (MEA);
4. Menanamkan jiwa kewirausahaan sehingga tumbuh kemandirian

Tujuan

Arah tujuan pendidikan adalah untuk menciptakan putra-putri bangsa yang memiliki 13 kompetensi dasar sebagai seorang muslim, yaitu:

1. Memiliki Aqidah yang lurus dan benar (*Salimul Aqidah*);
2. Melakukan ibadah yang benar (*Shohihul Ibadah*);
3. Memiliki akhlak yang matang dan terpuji (*Matinul Khuluq*);
4. Memiliki kemandirian yang baik (*Qodirin 'Alal Kasbi*);
5. Memiliki wawasan berpikir yang luas dan daya pikir yang kritis (*Mutsaqatul Fikri*);
6. Memiliki badan yang sehat dan kuat (*Qowwiyul Jismi*);
7. Memiliki kesungguhan dalam belajar mandiri (*Muhidun Binafsihi*);
8. Tertata dalam segala urusannya (*Munazhham Fi Su'unih*);
9. Cermat terhadap waktu (*Harits 'Alal Waqtih*);
10. Bermanfaat bagi orang lain (*Nafi'un Li Ghoirih*);
11. Membentuk wadah pendidikan *integral* sehingga lahir generasi unggul dari segi *Intelektual, Mental Spiritual, dan Life Skill*;
12. Memiliki semangat kompetisi dan daya pikir dalam pengembangan ilmu pengetahuan dan teknologi;
13. Mengembangkan potensi siswa dari segi *learning to do, learning to experience, learning to be, learning to know, dan learning to live together* (belajar untuk bekerja terampil, belajar untuk mendapatkan pengalaman, belajar untuk menjadi pribadi bermutu, belajar untuk tahu, dan belajar untuk menjalani kehidupan bersama masyarakat).

C. Standar Isi dan Struktur Kurikulum



- Alokasi Waktu 1 Jam Pelajaran (JP) adalah 40 menit.
- Target hafalan 5 s.d. 10 juz.
- Alokasi waktu untuk mata pelajaran yang menjadi ciri khas SIT yaitu Pendidikan Agama Islam, Bahasa Arab, Al-Quran dan Mentoring (Pendalaman Agama Islam):
 - ✓ PAI = 2 JP/ Pekan
 - ✓ Bahasa Arab = 2 JP/ Pekan
 - ✓ Al-Quran = 10 JP/ Pekan
 - ✓ Mentoring = 2 JP/ Pekan
- Pendalaman Agama Islam = Mentoring Agama Islam.
- Pendalaman Agama Islam dilakukan secara berkesinambungan disetiap tingkatan kelas.
- Pendalaman Agama Islam diselenggarakan untuk mencapai SKL yang termaktub dalam standar mutu SIT.
- SIT merumuskan turunan SKL SIT dalam bentuk indikator-indikator yang harus dicapai di tiap tingkatan kelas.
- Struktur kurikulum tahsin tahfidz Al-Qur'an adalah 10 JP/ pekan.

- Target hafalan lancar adalah minimal juz 29 dan 30 ditambah ayat-ayat pilihan (buku standar mutu halaman 300). Ayat-ayat pilihan dapat diambil dari materi yang ada di PAI dan Mentoring Keislaman.
- Mata pelajaran tahfidz Al-Qur'an diperkuat dengan berbagai kegiatan seperti mengulang hafalan di majelis pagi, mengadakan kegiatan motivasi menghafal Al-Qur'an, munaqosah, sehari bersama Al-Qur'an, dan lain-lain.

D. Program-program Pembiasaan

“Ilmu diperoleh dengan belajar, dan sifat santun diperoleh dengan latihan menjadi santun” (HR Bukhori).

Sesuatu yang secara sengaja dilakukan berulang-ulang maka akan menjadi kebiasaan.

Perilaku yang menjadi kebiasaan mempunyai ciri: relatif menetap dan pada umumnya tidak memerlukan pertimbangan pemikiran.

Program-program pembiasaan yang dilakukan adalah:

1. Majelis pagi
 - a. Do'a Al-Ma'tsurat
 - b. Motivasi Wali Kelas
 - c. Muroja'ah
 - d. Tahsin Tilawah
 - e. Tausyiah
2. Sholat Dhuha
3. Sholat berjama'ah (laki-laki di masjid)
4. Puasa Senin dan Kamis
5. Puasa Ayyamul Bidh
6. Sholat Lail/ Tahajud
7. Menjaga wudhu
8. Bahasa Asing (Arab dan Inggris) dan Bahasa Jawa

E. Profil Lulusan

Profil	Indikator
Generasi Rabbani	<ul style="list-style-type: none">- Memiliki aqidah yang lurus, kokoh dan jauh dari penyimpangan.- Melaksanakan ibadah wajib dan sunnah secara benar sesuai tuntunan Nabi SAW.- Memiliki Akhlaq yang terpuji (Akhlaqul Karimah).- Memiliki jiwa keislaman dan semangat perjuangan.
Berkualitas	<ul style="list-style-type: none">- Lulus Ujian Nasional (UN) dengan nilai terbaik.- Siap bersaing dalam kompetisi baik akademik dan non akademik.- Hafal minimal 5 juz Al Qur'an dengan standar bacaan Ummi dan beberapa hadits arba'in an-Nawawi.- Menghasilkan karya tulis ilmiah.- Diterima di perguruan tinggi yang berkah dan favorit baik dalam maupun luar negeri.
Mandiri	<ul style="list-style-type: none">- Mampu menghasilkan karya sesuai dengan bakat dan minat siswa.- Memiliki pengalaman menyelesaikan permasalahan pribadi dan lingkungan.- Mampu menempatkan dirinya dan berprestasi di tengah komunitas kehidupan sosial.

F. Ekstrakurikuler

Penyelenggaraan program ini tetap mengacu pada keseimbangan pola pendidikan yang mengacu pada aspek kognitif, afektif dan psikomotorik, diantaranya:

1. Wajib
 - a. Paduan Suara/ Nasyid
 - b. Olimpiade
 - c. Pramuka SIT
2. Pilihan
 - a. Memanah
 - b. Menulis

BAB II

JALUR PPDB, MATERI TES DAN KETENTUAN UMUM

D. Jalur PPDB

1. Penerimaan Berdasarkan Kemampuan Tahfidz (PBKT)

PBKT ditujukan untuk semua siswa yang memiliki kemampuan menghafal Al-Qur'an minimal 2 (dua) juz.

2. Penerimaan Siswa Berprestasi (PSB)

PSB ditujukan bagi siswa-siswi yang memiliki prestasi berbagai bidang seperti olahraga, seni, budaya, penalaran (misal Olimpiade, Karya Ilmiah, Debat, dll). Prestasi yang dimaksud adalah pernah menjadi juara (I, II, III, Harapan I dan II) atau finalis diberbagai kegiatan di tingkat Internasional/ Nasional/ Provinsi/ Kabupaten/ Kota.

3. Penerimaan Berdasarkan Nilai Raport (PBNR)

PBNR ditujukan kepada siswa berprestasi yang memiliki nilai raport semester I s.d. IV SMP/ MTs rata-rata 7,50 untuk sekolah Islam Terpadu dan 8,00 untuk sekolah non-Islam Terpadu pada mata pelajaran PAI, Bahasa Indonesia, Matematika, Bahasa Inggris dan IPA.

4. Penerimaan Berdasarkan Tes Tulis (PBT2)

PBT2 adalah jalur penerimaan peserta didik baru yang diselenggarakan dengan menggunakan soal dalam bentuk print out (lembar kertas).

E. Materi Tes

1. PBKT

- ▶ Ujian Tahfidz (Hafalan Al-Qur'an), sesuai dengan juz yang dihafal
- ▶ Psikotes
- ▶ Observasi Baca Tulis Al-Qur'an
- ▶ Wawancara orang tua dan calon siswa

2. PSB

- ▶ Ujian Bakat dan Prestasi, sesuai dengan bakat dan prestasinya (praktik)
- ▶ Psikotes
- ▶ Observasi Baca Tulis Al-Qur'an
- ▶ Wawancara orang tua dan calon siswa

3. PBNR

- ▶ Psikotes
- ▶ Observasi Baca Tulis Al-Qur'an
- ▶ Wawancara orang tua dan calon siswa

4. PBT2

- ▶ Tes Potensi Akademik (TPA)
 - Kemampuan MIPA : Matematika dan IPA
 - Kemampuan Bahasa : Bahasa Indonesia dan Inggris
- ▶ Psikotes
- ▶ Observasi Baca Tulis Al-Qur'an
- ▶ Wawancara orang tua dan calon siswa

F. Ketentuan Umum

1. Ketentuan Sebelum Tes

- Peserta hadir 30 menit sebelum pelaksanaan tes dimulai.
- Peserta WAJIB menjaga nama baik SMA IT Al-Hikmah Blitar.
- Menjaga ketertiban; kebersihan; kesopanan; kerapian dalam berpakaian; dan tidak bersandal.
- Peserta masuk ke ruang tes sesuai yang tertera pada Kartu Tes setelah bel tanda masuk ruang berbunyi.
- Peserta duduk di kursi yang bernomor sama dengan Nomor Tes peserta.
- Peserta meletakkan Kartu Tes dengan foto menghadap ke atas.
- Peserta yang tidak dapat menunjukkan Kartu Tes TIDAK DIPERKENANKAN mengikuti tes.

2. Ketentuan Selama Tes

- Alokasi waktu:
 - PBKT : 20 menit/ siswa
 - PSB : 10 menit/ siswa
 - PBNR : -
 - PBT2 : 120 menit
- Peserta HARUS membawa:
 - Kartu tes
 - Pensil hitam 2B
 - Ballpoint tinta warna hitam (untuk tanda tangan)

- Karet penghapus lunak
- Identitas diri asli (Kartu Pelajar)
- Selain alat-alat tersebut di atas tidak diperkenankan dibawa ke tempat tes.
- PBT2 terdiri dari 40 butir soal, yang meliputi:
 - Matematika : 10 soal
 - IPA : 10 soal
 - Bahasa Indonesia : 10 soal
 - Bahasa Inggris : 10 soal
- Apabila terdapat kecurangan dalam melakukan tes maka peserta dinyatakan gugur.

BAB III

SYARAT, ALUR, JADWAL PENDAFTARAN DAN PENGUMUMAN

A. Syarat - Syarat Pendaftaran

1. Mengisi formulir pendaftaran secara online di www.smaitalhikmahblitar.sch.id.
2. Biaya pendaftaran Rp. 250.000,- (dua ratus Lima puluh ribu rupiah).
3. Melengkapi formulir dengan melampirkan:
 - a. Pasfoto hitam putih ukuran 3x4, 1 lembar.
 - b. *Scan* Kartu NISN/ surat keterangan dari sekolah tentang NISN.
 - c. Jalur PPDB :
 - PBKT : *scan* sertifikat Al-Qur'an (jika ada)
 - PSB : *scan* sertifikat juara
 - PBNR : *scan* raport semester I s.d. IV
 - PBT2 : -

B. Alur Pendaftaran

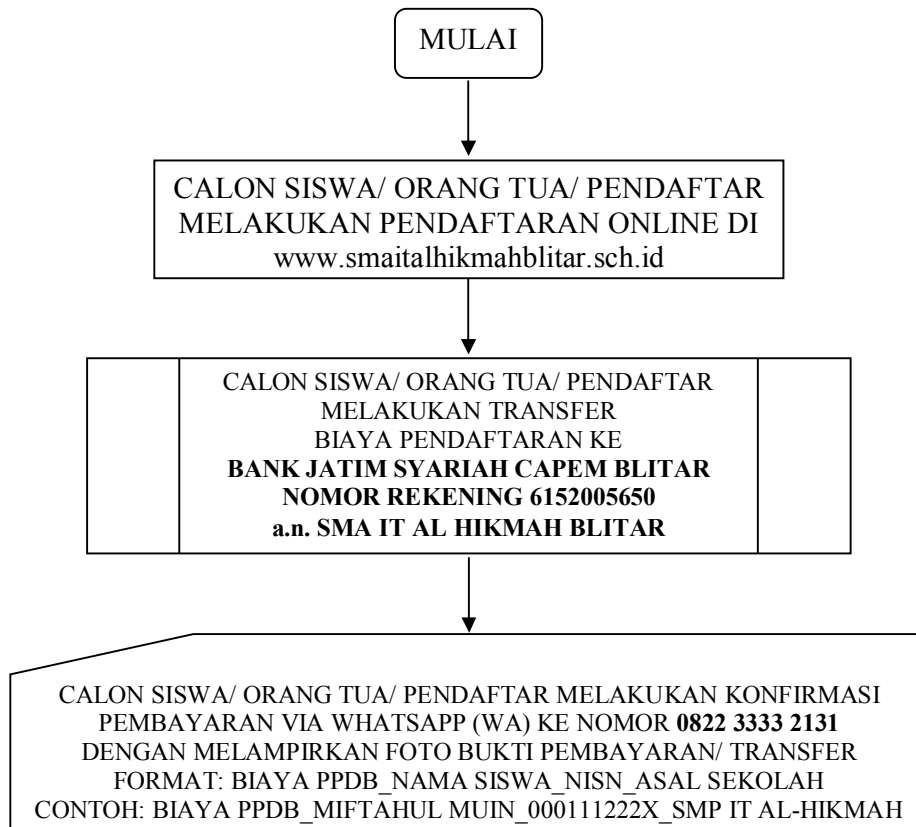

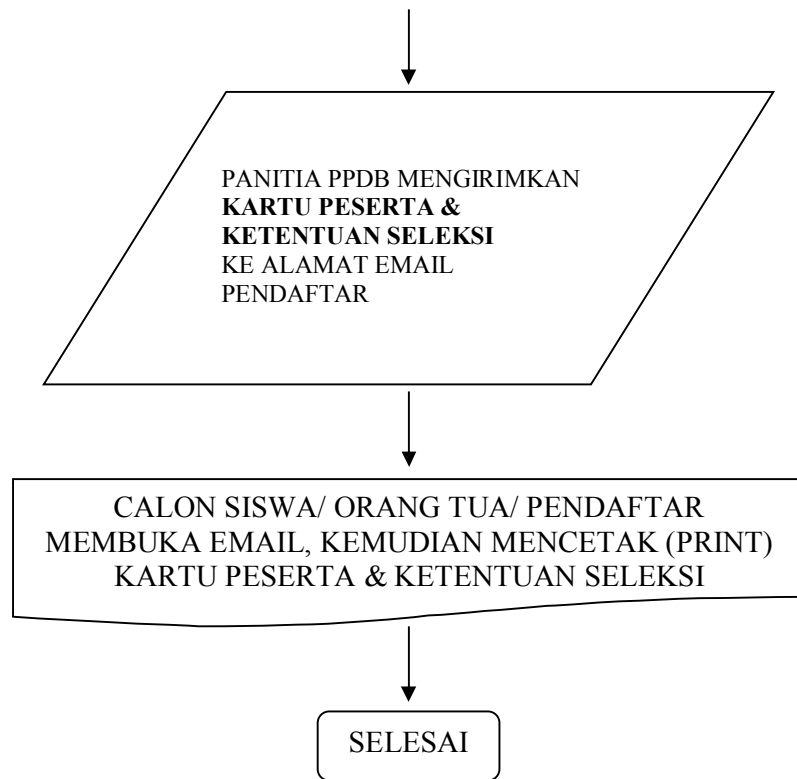

Tata cara pendaftaran online bisa dilihat di panduan **Alur Pendaftaran Online**.

C. Jadwal Pendaftaran

GELOMBANG	TANGGAL			
	PENDAFTARAN	TES	PENGUMUMAN	DAFTAR ULANG
I	1 September – 31 Desember 2016	14 Januari 2017	21 Januari 2017	23 Januari – 4 Februari 2017
II	2 Januari – 24 Februari 2017	25 Februari 2017	4 Maret 2017	6 – 18 Maret 2017
III	27 Februari – 24 Maret 2017	25 Maret 2107	1 April 2017	3 – 15 April 2017

Keterangan:

1. Kuota penerimaan PPDB 60 siswa (30 putra dan 30 putri).
2. Pendaftaran ditutup sewaktu-waktu jika kuota terpenuhi.

D. Pengumuman

1. Penetapan peserta didik baru yang telah diterima dilakukan melalui SK kepala sekolah, apabila terdapat penerimaan peserta didik baru tidak melalui SK kepala sekolah, status siswa dinyatakan tidak sah.
2. Pengumuman hasil seleksi dapat dilihat langsung di papan pengumuman kantor SMA IT Al-Hikmah Blitar, Jln. KH. Agus Salim No. 10 – 11 Tanggung Bence Kecamatan Garum Kabupaten Blitar, Jawa Timur 66182 atau melalui website www.smaitalhikmahblitar.sch.id sesuai dengan jadwal yang sudah ditetapkan.
3. Pengumuman hasil seleksi adalah bersifat mutlak.

BAB IV
PEMBIAYAAN, DAFTAR ULANG DAN BEASISWA

A. Ketentuan Pembiayaan dan Daftar Ulang

1. Bagi calon peserta didik baru yang dinyatakan lulus seleksi, maka diwajibkan melakukan daftar ulang.
2. Daftar ulang wajib dibayarkan paling lambat dua minggu setelah pengumuman (lihat BAB III, Poin C, halaman 11).
3. Apabila sampai batas waktu yang ditentukan calon peserta didik tidak melakukan daftar ulang, maka yang bersangkutan dinyatakan mengundurkan diri.
4. Biaya SPP peserta didik *non-boarding school* sebesar Rp. 500.000,- /bulan (*lima ratus ribu rupiah*), sedangkan biaya SPP peserta didik yang ikut *boarding school* Rp. 870.000,- /bulan (*delapan ratus tujuh puluh ribu rupiah*).
5. Khusus siswa SMP IT Al-Hikmah Bence akan mendapatkan diskon sebesar 30% dari infaq jariyah jika daftar pada gelombang I.
6. Bagi calon peserta didik baru yang dinyatakan diterima diharuskan menyelesaikan pembiayaan seperti tertera pada tabel.
7. Jika belum bisa melunasi seluruhnya, maka khusus infaq jariyah boleh diangsur 2x, maksimal selama 3 bulan pertama.

B. Rincian Biaya Daftar Ulang

NO	URAIAN	BIAYA	
		PUTRA (Rp.)	PUTRI (Rp.)
1.	Infaq Jariyah minimal	4.500.000	4.500.000
2.	Biaya Bulanan (SPP dan Konsumsi)	500.000	500.000
3.	Kegiatan Semester	500.000	500.000
4.	Perlengkapan Kelas	200.000	200.000
5.	Sarpras dan Meubeler	500.000	500.000
6.	UKS dan Asuransi Kesehatan	45.000	45.000
7.	Tabungan Buku Pegangan	400.000	400.000
8.	Seragam	1.000.000	1.250.000
TOTAL		7.645.000	7.895.000

Keterangan:

1. Biaya infaq jariyah gelombang II sebesar Rp. 5.000.000,- dan gelombang III sebesar Rp. 5.500.000,-.
2. Biaya di atas dibayar setelah calon peserta didik dinyatakan diterima sebagai peserta didik baru.

C. Alur Daftar Ulang

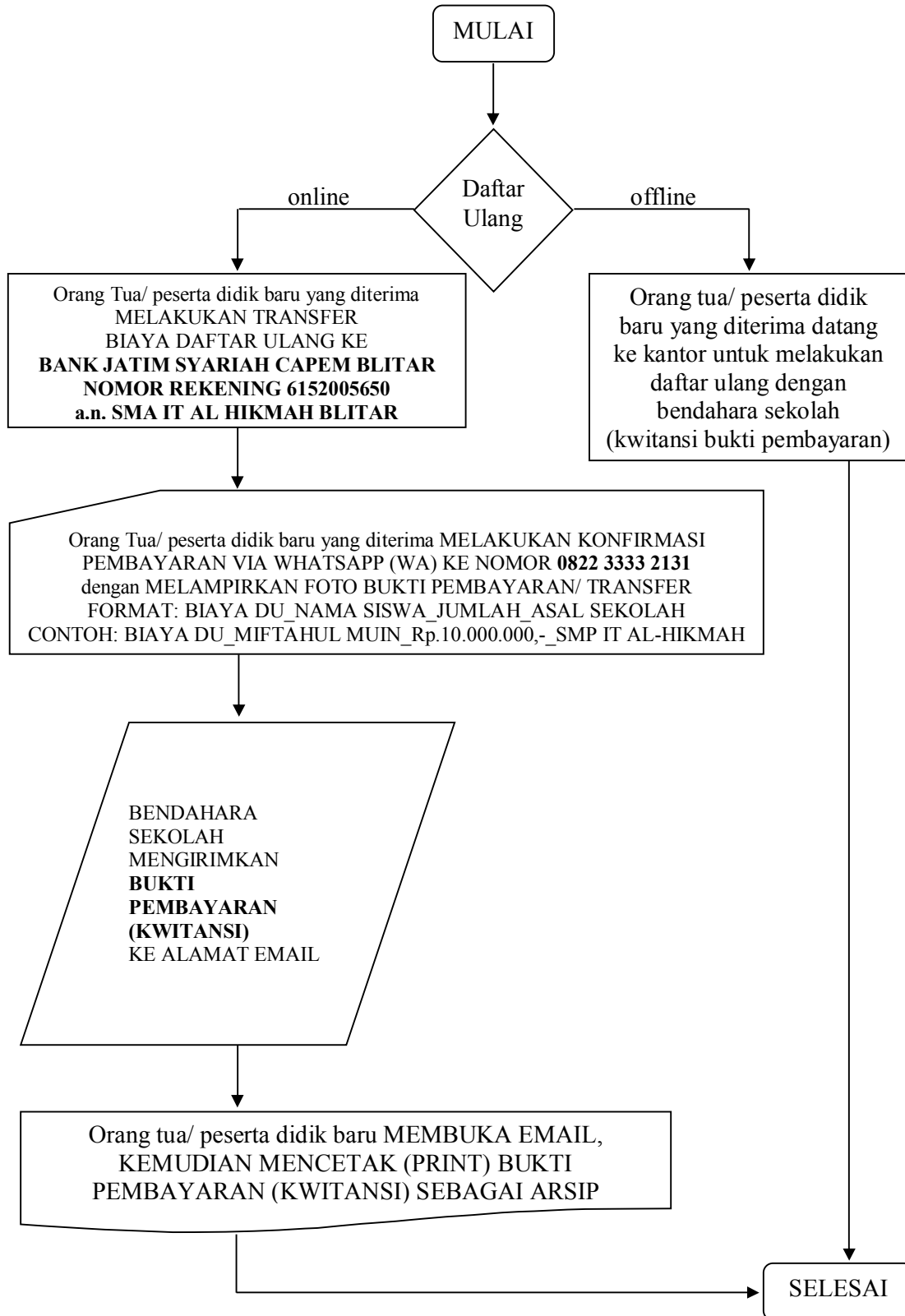

D. Program Beasiswa Pendidikan

Sekolah memberikan apresiasi dan penghargaan kepada siswa berprestasi berbentuk beasiswa pendidikan, dengan ketentuan sebagai berikut:

1. Juara lomba siswa berprestasi (akademik) minimal juara I Kabupaten/ Kota/ Provinsi/ Nasional/ Internasional (dibuktikan dengan piagam/ sertifikat).
2. Juara olimpiade sains, sosial, sastra, yang diselenggarakan pemerintah minimal juara I Kabupaten/ Kota (dibuktikan dengan piagam/ sertifikat).
3. Juara perorangan olahraga porseni yang diselenggarakan pemerintah minimal juara I Kabupaten/ Kota (dibuktikan dengan piagam/ sertifikat).
4. Juara MTQ yang diselenggarakan pemerintah atau Festival Anak Saleh Indonesia (FASI) minimal juara I Kabupaten/ Kota (dibuktikan dengan piagam/ sertifikat).
5. Hafal Al-Qur'an minimal 5 juz (diuji).

BESAR BEASISWA

- Juara I Nasional/ Internasional mendapat **GRATIS** infaq jariyah.
- Juara I Provinsi mendapat diskon infaq jariyah 50%.
- Juara I Kabupaten/ Kota mendapat diskon infaq jariyah 20%.
- Penghafal Al-Qur'an minimal 5 juz mendapat diskon infaq jariyah 50%.
- Penghafal Al-Qur'an minimal 10 juz mendapat bebas infaq jariyah.

BAB V

PENGUNDURAN DIRI

A. Ketentuan Bagi Peserta Didik Baru yang Mengundurkan Diri

Bagi peserta didik yang sudah dinyatakan diterima, tetapi karena beberapa hal yang menyebabkan calon peserta didik mengundurkan diri, maka perihal pembiayaan adalah sebagai berikut:

1. Apabila dikemudian hari peserta didik yang bersangkutan tidak lulus dari sekolah asal, maka pembiayaan yang telah dibayarkan bisa diambil kembali 100% (kecuali uang pendaftaran dan seragam), dengan menyertakan surat keterangan dari sekolah asal.
2. Berkaitan dengan poin 1 tentang biaya seragam siswa yang tidak bisa diambil, maka seragam sekolah tidak diberikan kepada calon peserta didik tersebut.
3. Apabila peserta didik yang mengundurkan diri selain sebab pada point 1, maka pembiayaan yang telah dibayarkan tidak bisa diambil kembali.
4. Bagi peserta didik yang pindah setelah Masa Pengenalan Lingkungan Sekolah (MPLS), maka wajib menyelesaikan seluruh administrasi keuangan.

BAB VI

MUTASI PESERTA DIDIK

A. PENGERTIAN

1. Peserta didik adalah siswa dan/atau siswi yang sedang menjalani proses pembelajaran di sekolah/madrasah
2. Perpindahan adalah proses perpindahan peserta didik dari sekolah/madrasah ke sekolah/madrasah lain.
3. Perpindahan keluar adalah proses perpindahan peserta didik yang keluar dari sekolah/madrasah asal karena alasan tertentu
4. Pindahan masuk adalah proses perpindahan peserta didik yang masuk ke sekolah/madrasah tujuan.

B. MUTASI MASUK

1. Persyaratan umum:
 - a. Surat permohonan pindah masuk dari orang tua/ wali murid, ditulis tangan yang ditujukan kepada sekolah tujuan dan bermaterai 6.000;
 - b. Surat keterangan pindah dari sekolah asal yang diketahui Kepala Dinas Pendidikan Kabupaten/ Kota setempat dan Pengawas sekolah asal;
 - c. Foto copy ijazah dan SHUN SMP/ MTs yang sudah dilegalisasi;
 - d. Raport asli dan foto copy;
 - e. Foto copy sertifikat akreditasi/ Ijin Penyelenggaraan Pendidikan (bagi sekolah swasta);
 - f. Keterangan validasi Nomor Induk Siswa Nasional (NISN) dari Dinas Pendidikan Kabupaten/ Kota setempat.
2. Tahap Pelaksanaan Proses Mutasi
 - a. Pendaftaran;
 - b. Verifikasi kelengkapan berkas;
 - c. Seleksi masuk melalui tes;
 - d. Pengumuman secara terbuka.

C. MUTASI KELUAR

1. Persyaratan umum:
 - a. Surat permohonan pindah keluar dari orang tua/ wali murid, ditulis tangan yang ditujukan kepada sekolah asal dan bermaterai 6.000;
 - b. Surat keterangan diterima di sekolah tujuan yang diketahui Kepala Dinas Pendidikan Kabupaten/ Kota setempat dan Pengawas sekolah asal.
2. Tahap Pelaksanaan Proses Mutasi
 - a. Permohonan pindah keluar dari orang tua/ wali murid;
 - b. Verifikasi administrasi keuangan;
 - c. Surat keterangan diterima di sekolah tujuan;
 - d. Surat keputusan kepala sekolah yang menyatakan mutasi keluar.

BAB VII

MASA TA'ARUF (MASTAF)

A. Silaturahmi Orang Tua/ Wali Peserta Didik Baru

1. Pengertian

Merupakan bentuk kegiatan dalam rangka saling mengenal, mempererat tali persaudaraan (*ukhuwah Islamiyah*) dan penyampaian informasi tentang program-program SMA IT Al-Hikmah Blitar kepada orang tua/ wali murid baru dan dilanjutkan dialog.

2. Materi Dialog

- a. Perkenalan kepala sekolah, ustad/ ustadzah dan pembagian amanahnya.
- b. Sosialisasi program-program sekolah (visi, misi, tujuan, kurikulum, kesiswaan, ekstrakurikuler/ pengembangan diri, kriteria kenaikan kelas, kriteria kelulusan, program wali kelas, pembelajaran, tata tertib sekolah, program evaluasi).
- c. Sosialisasi program-program *boarding school* (kegiatan/ aktivitas harian, tata tertib, ijin kepulangan, perlengkapan yang diperbolehkan dibawa dan tidak, program tahfidz, program pembinaan ke-Islam-an, program evaluasi).
- d. Sosialisasi pembiayaan dan tata cara pembayarannya.

3. Waktu Pelaksanaan dan Tempat

Hari : Sabtu
Tanggal : 13 Mei 2017
Pukul : 08.00 s.d. 11.30 WIB
Tempat : Masjid Al-Hikmah Bence
Alamat : Jln. Asngari No. 125 Bence II Garum Blitar, Jawa Timur 66182

B. Masa Pengenalan Lingkungan Sekolah (MPLS)

1. Pengertian

Masa pengenalan lingkungan sekolah adalah bentuk kegiatan dalam rangka mengenalkan kepada peserta didik baru tentang SMA IT Al-Hikmah Blitar.

2. Kegiatan

- a. Mengenali potensi diri siswa baru
 - i. Kegiatan Wajib
 - Pengisian instrumen potensi, bakat dan minat siswa baru;
 - Kegiatan pengenalan siswa.

- ii. Kegiatan Pilihan
 - Diskusi konseling;
 - Mengenalkan kegiatan ekstra kurikuler yang ada di sekolah;
 - Melibatkan siswa secara aktif dalam setiap diskusi.
- b. Membantu siswa baru beradaptasi dengan lingkungan sekolah dan sekitarnya, antara lain terhadap aspek keamanan, fasilitas umum, dan sarana prasarana sekolah
 - i. Kegiatan Wajib
 - Kegiatan pengenalan warga sekolah;
 - Kegiatan pengenalan visi-misi, program, kegiatan, cara belajar, dan tata tertib sekolah;
 - Kegiatan pengenalan fasilitas sarana dan prasarana sekolah dengan memegang prinsip persamaan hak seluruh siswa;
 - Pengenalan stakeholders sekolah lainnya.
 - ii. Kegiatan Pilihan
 - Pengenalan tata cara dan etika makan, tata cara penggunaan fasilitas toilet, dan tata cara berpakaian/sepatu;
 - Mengajak siswa berkeliling ke seluruh area sekolah, sambil menjelaskan setiap fasilitas, sarana, dan prasarana yang terdapat di sekolah serta kegunaannya;
 - Menginformasikan fasilitas-fasilitas umum di sekitar sekolah;
 - Menginformasikan kewajiban pemeliharaan fasilitas dan sarana prasarana sekolah dan fasilitas-fasilitas umum;
 - Kegiatan simulasi penanggulangan bencana;
 - Menginformasikan daerah rawan di sekitar sekolah;
 - Kegiatan pengenalan manfaat dan dampak teknologi informasi, termasuk sanksi yang diatur dalam peraturan perundangundangan terkait.
- c. Menumbuhkan motivasi, semangat, dan cara belajar efektif sebagai siswa baru
 - i. Kegiatan Wajib
 - Simulasi penyelesaian suatu masalah untuk menumbuhkan motivasi dan semangat belajar siswa;

- Kegiatan pengenalan etika komunikasi, termasuk tata cara menyapa/berbicara menggunakan bahasa Indonesia yang baik dan benar.
- ii. Kegiatan Pilihan
- Pengenalan metode pembelajaran dalam bentuk *quantum learning* (*speed reading, easy writing, mind mapping, super memory system*);
 - Mendatangkan narasumber dari berbagai profesi untuk berbagi pengalaman;
 - Kegiatan pengenalan kewirausahaan;
 - Kegiatan pengenalan institusi pasangan pada sekolah kejuruan.
- d. Mengembangkan interaksi positif antarsiswa dan warga sekolah lainnya
- i. Kegiatan Wajib
- Pembiasaan salam, senyum, sapa, sopan, dan santun;
 - Pengenalan etika pergaulan antar siswa serta antara siswa dengan guru dan tenaga kependidikan, termasuk kepada sikap simpati, empati, dan saling menghargai, serta *sportif*.
- ii. Kegiatan Pilihan
- Kegiatan atraksi masing-masing kelas, antara lain perlombaan bidang kesenian, dan olahraga;
 - Kegiatan yang menjalin keakraban antar siswa dengan warga sekolah antara lain dengan permainan atau diskusi kelompok.
- e. Menumbuhkan perilaku positif antara lain kejujuran, kemandirian, sikap saling menghargai, menghormati keanekaragaman dan persatuan, kedisiplinan, hidup bersih dan sehat untuk mewujudkan siswa yang memiliki nilai integritas, etos kerja, dan semangat gotong royong pada diri siswa.
- i. Kegiatan Wajib
- Kegiatan penanaman dan penumbuhan akhlak dan karakter;
 - Pengenalan budaya dan tata tertib sekolah;
 - Pemilihan tema kegiatan pengenalan lingkungan sekolah yang sesuai dengan nilai-nilai positif.
- ii. Kegiatan Pilihan
- Beribadah keagamaan bersama, pengenalan pendidikan anti korupsi, cinta lingkungan hidup, dan cinta tanah air;

- Kegiatan kebanggaan terhadap keanekaragaman dan kebhinekaan, antara lain pengenalan suku dan agama, penggunaan pakaian adat di sekolah;
- Kerja bakti membersihkan lingkungan sekolah dan pengenalan tata cara membuang sampah sesuai dengan jenis sampah;
- Penggunaan sumber daya sekolah (air, listrik, telepon, dsb) secara efisien;
- Mengajarkan simulasi antri melalui baris sebelum masuk kelas, dan pada saat bergantian memakai fasilitas sekolah;
- Kegiatan pendidikan bahaya pornografi, narkoba psikotropika, dan zat adiktif lainnya antara lain bahaya merokok;
- Kegiatan pengenalan dan keselamatan berlalu lintas.

3. Waktu Pelaksanaan dan Tempat

Hari : Senin s.d. Rabu
 Tanggal : 17 s.d. 19 Juli 2017
 Pukul : 07.00 s.d. 13.00 WIB
 Tempat : SMA IT Al-Hikmah Blitar
 Alamat : Jln. KH. Agus Salim No. 10 – 11 Tanggung Bence Garum Blitar,
 Jawa Timur 66182

4. Ketentuan Peserta

a. Siswa Putra:

- Memakai baju putih lengan panjang
- Mengenakan dasi warna hitam/ gelap
- Mengenakan peci warna hitam
- Memakai celana panjang warna hitam (bukan *jeans*)
- Memakai sepatu warna hitam/ gelap
- Tidak berambut gondrong atau dicat warna
- Tidak memakai anting
- Tidak merokok
- Tidak membawa senjata tajam
- Tidak memakai/ membawa obat-obatan terlarang (NARKOBA)

b. Siswa Putri

- Memakai busana muslimah/ baju putih lengan panjang (tidak ketat dan tidak transparan)
- Memakai kerudung/ jilbab warna putih
- Memakai rok atau baju panjang warna hitam (bukan *jeans*)
- Memakai sepatu warna hitam/ gelap
- Tidak memakai perhiasan yang mencolok
- Tidak memakai/ membawa obat-obatan terlarang (NARKOBA)

C. Orientasi Studi Dasar Islam (OSDI)

1. Pengertian

Kegiatan OSDI merupakan salah satu bentuk pembinaan iman dan takwa yang tidak hanya sekedar transfer ilmu tetapi juga menekankan penghayatan nilai-nilai inti ajaran Islam dengan sentuhan qalbu sambil mendekati dengan problem yang sedang dan akan dihadapi siswa selaku generasi muda.

2. Materi

Adapun materi yang akan disampaikan:

- a. Islam Pilihan Hidup
- b. Kepribadian Muslim
- c. Kewajiban Berdakwah
- d. Sejarah Rasulullah dan para Nabi
- e. Motivasi dan Strategi para Penghafal Al-Qur'an
- f. Perang Pemikiran & Strategi Menghadapinya

3. Waktu Pelaksanaan dan Tempat

Hari : Kamis s.d. Jum'at

Tanggal : 20 s.d. 21 Juli 2017

Pukul : 07.00 s.d. 13.00 WIB

Tempat : SMA IT Al-Hikmah Blitar

Alamat : Jln. KH. Agus Salim No. 10 – 11 Tanggung Bence Garum Blitar,
Jawa Timur 66182

4. Ketentuan Peserta

a. Siswa Putra:

- Memakai baju takwa/ busana muslim lengan panjang
- Mengenakan peci warna hitam
- Memakai celana panjang warna hitam (bukan *jeans*)
- Memakai sepatu warna hitam/ gelap
- Tidak berambut gondrong atau dicat warna
- Tidak memakai anting
- Tidak merokok
- Tidak membawa senjata tajam
- Tidak memakai / membawa obat-obatan terlarang (NARKOBA)

b. Siswa Putri

- Memakai busana muslimah/ baju putih lengan panjang (tidak ketat dan tidak transparan)
- Memakai kerudung/ jilbab warna putih
- Memakai rok atau baju panjang warna hitam (bukan *jeans*)
- Memakai sepatu warna hitam/ gelap
- Tidak memakai perhiasan yang mencolok
- Tidak memakai/ membawa obat-obatan terlarang (NARKOBA)

PENUTUP

Demikian BUKU PANDUAN PENERIMAAN PESERTA DIDIK ini kami buat untuk mempermudah dalam proses pendaftaran dan seleksi peserta didik baru. Hal-hal yang belum diatur dalam buku panduan ini, akan diatur kemudian sebagaimana mestinya. Semoga rencana yang mulia ini senantiasa mendapat ridha Allah SWT. Aamiin.

PUSAT INFORMASI

PANITIA PPDB

SMA IT AL-HIKMAH BLITAR | Sekolah Islam Terpadu | Islamic Boarding School

🏠 Jln. KH. Agus Salim No. 10 – 11 Tanggung Bence Garum Blitar 66182

☎ +62 342 455 7 433 | 📞 +62 822 3333 2131 | ✉ smaitalhikmahblitar@gmail.com

🗨 D0301EFA | 🐦 @AlhikmahBlitar | 📘 Humas Smaitalhikmahblitar

📷 smaitalhikmah | 📺 smaitalhikmahblitar | 🌐 www.smaitalhikmahblitar.sch.id

Jawa Timur – Indonesia

Buka setiap hari:

- ✓ Senin s.d. Jum'a t Pukul 08.00 s.d. 14.30 WIB
- ✓ Sabtu Pukul 08.00 s.d. 11.30 WIB

PANITIA TIDAK BERTANGGUNG JAWAB TERHADAP BERBAGAI INFORMASI YANG TIDAK BERASAL DARI HOTLINE DI ATAS.

Edisi - 220816