

[Perché Nido Arcobaleno](#)

[Dicono di Noi](#)

[Una Giornata al Nido](#)

[Contatti](#)



[Carta Dei Servizi](#)

[Offerta Formativa](#)

[Costi](#)

[Galleria](#)

PERCHE' NIDO D'INFANZIA ARCOBALENO

- 1 Ambiente **famigliare** che aiuta a crescere in **armonia**
- 2 Programmi **consolidati** e creati **ad hoc** sui bambini
- 3 Educatrici con **lunga esperienza** e sempre **disponibili**
- 4 **Spazi luminosi** con un **grande giardino** utilizzabile buona parte dell'anno grazie a delle terrazze coperte
- 5 Educatrici sempre **aggiornate** grazie a continui corsi di formazione
- 6 Laboratori d'**inglese** e di **psicomotricità**
- 7 **Cucina interna** con cuoca
- 8 **Nessuna barriera** architettonica
- 9 **Sale strutturate** per giochi e attività
- 10 **Serate a tema** con genitori



DICONO DI NOI

- LE TESTIMONIANZE: cosa pensano le famiglie di noi
- VALUTAZIONE: valutazione da parte delle famiglie di fine anno

TESTIMONIANZE

“ Bellissima Struttura e Ottimo Personale ”

Il Nido Arcobaleno è un posto meraviglioso! Le maestre sono sempre molto cordiali e affettuose con i bambini. Un'esperienza che consiglio a tutti.

Mamma di Matteo

“Assolutamente Consigliato”



2015 Valutazione delle famiglie

Capacità di Rispondere ai bisogni Bambini

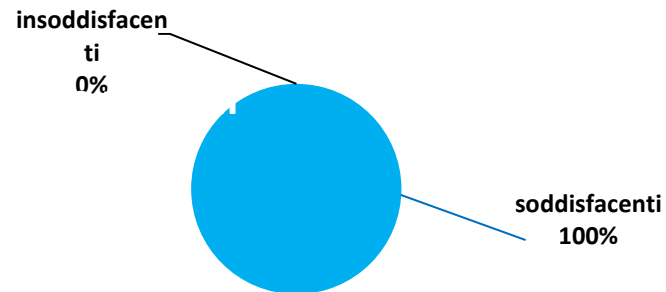

Competenze Personale Educativo

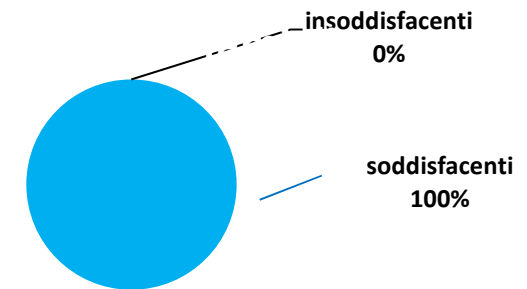

Le ragioni che sono state ritenute più valide per la frequenza al Nido



UNA GIORNATA AL NIDO

La percezione del tempo, il tempo esistenziale per i bambini, è ovviamente diverso da quello degli adulti, ed è tanto più dilatato quanto più il bambino è piccolo. I rituali della giornata rendono pensabile e controllabile il tempo per i bambini e perciò pur senza rigidità meccaniche è opportuna una regolarità nella scansione degli stessi. È in questa prospettiva che noi organizziamo la giornata al Nido

7.300 - 9.30
INGRESSO E ACCOGLIENZA:
IL PIACERE DI RITROVARSI



ACCOGLIENZA



- L'educatrice è sensibile e attenta al distacco, ha interesse per il genitore e soprattutto per il bambino al fine di rispondere ai suoi bisogni affettivi e fargli iniziare con serenità la giornata al nido



9.30 – 10.00
LE PRIME ROUTINES:
I RITUALI CHE DANNO SICUREZZA,
AIUTANO AD ORIENTARSI E A DIVENTARE
AUTONOMI



10.00 – 11.00

ATTIVITÀ INERENTI ALLA PROGRAMMAZIONE:



.....

11.00 -11.20

MOMENTI DELL'IGIENE E PREPARAZIONE PRANZO



- acquisire autonomia,
- imparare ad avere cura di sé, apprendere e rispettare le norme igieniche

- L'educatrice sostiene dove è possibile “il fare” del piccolo rinforza le regole, rassicura



11.20 – 12.00
IL PRANZO: TUTTI A TAVOLA



- l'educatrice crea un clima rassicurante e sereno e aiuta i bambini

- Stabilire relazioni positive
- Educazione alimentare
-



12 - 12.30

GIOCHI INSIEME

- Acquistare autonomia
- Capacità di autogestirsi nel gioco
- Socializzare con i compagni



- L'educatrice osserva, rassicura, sostiene, contiene

13.00 - 15.00

MOMENTO DI RELAX

RIPOSO

- per creare benessere

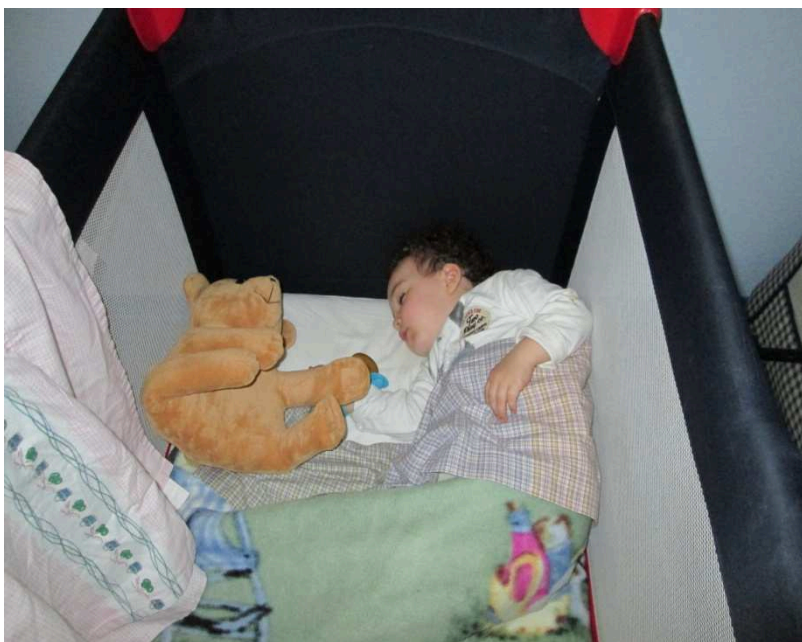

L'educatrice si pone come punto di riferimento affettivo, rassicura, assiste i bambini

15.00 - 15.30 RISVEGLIO - MERENDA

- Avere un buon risveglio
- Riprendere contatto serenamente con la realtà del nido
- Vivere il momento della merenda in modo conviviale



L'educatrice si pone come punto di riferimento affettivo, rassicura e risponde ai bisogni dei bambini

15.30 - 17.00

L'USCITA

- Riabbracciando i propri familiari si dà un arrivederci all'educatrice e ai compagni



L'educatrice informa i genitori sui “particolari” accaduti in giornata



**Il Nido d'infanzia "ARCOBALENO"
è
un'agenzia educativa**



Il Nido non è una struttura assistenziale,



ma un'agenzia educativa
nella quale si vive, si
cresce, s'impara, che
accoglie bambini dai tre
mesi ai tre anni offrendo
loro risposte ai bisogni
esplorativi, affettivi e di
contatto tipici di questa
età

Per raggiungere la sua principale finalità il nido "Arcobaleno" si avvale delle sinergie di:



Al nido d'infanzia niente è lasciato all'improvvisazione

- **Tutto è frutto di pensiero e di progettazione**

Le educatrici attraverso un'attenta e accurata programmazione provvedono ad assolvere tutti i compiti necessari al soddisfacimento dei bisogni dei bambini.

Sono oggetto di riflessione

- La suddivisione degli spazi
- Lo sviluppo del lavoro quotidiano
- Lo svolgersi delle pratiche di cura
- La proposta di attività per l'apprendimento
- La gestione delle dinamiche interpersonali

Lo spazio del nido

- Lo spazio educa e
- perciò risponde a due
- bisogni fondamentali
- del bambino :

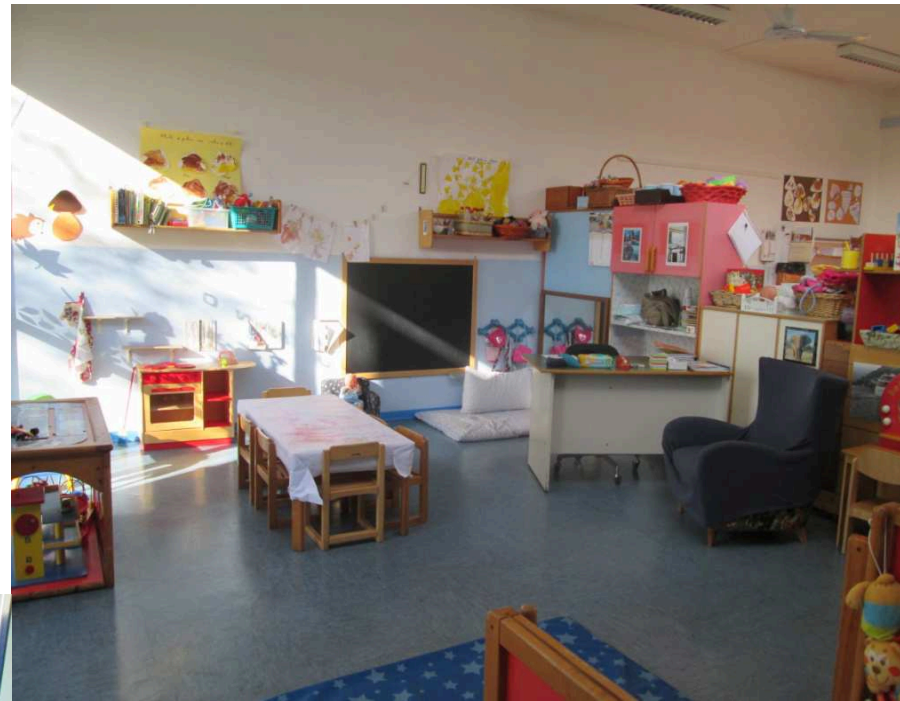

- Identificazione- costruzione del sé
 - Relazione – comunicazione
- Quindi organizzazione degli ambienti in funzione dell'età e delle esigenze dei bambini e flessibilità nell'uso degli spazi

La quotidianità del nido



- Ritmi regolari e costanti che diano sicurezza e stabilità ai bambini

Le pratiche di cura

Momenti privilegiati perché attraverso la relazione che s'instaura tra educatrice e bambino, questi ha la



possibilità di costruire il concetto d'identità e d'imparare a conoscere le parti del suo corpo

Il nido è un luogo idoneo allo sviluppo cognitivo

- Numerose ricerche hanno evidenziato che gli adulti tendono a sottovalutare le potenzialità e le abilità del bambino sotto i tre anni; ma per quanto concerne l'intelligenza si è scoperto che un ambiente appositamente strutturato e dotato di personale qualificato offre un'ampia possibilità di esplorazione rispondendo ai bisogni cognitivi del bambino



La pedagogia del nido è la pedagogia delle relazioni e dell'affettività



- La pedagogia della relazione tiene conto non solo della complessità delle relazioni al nido ma anche della loro intensità emotiva
- Determinante è la relazione che il bambino costruisce con l'educatrice
- Importante è anche il gruppo di
- bambini all'interno del quale ognuno trova uno spazio d'incontro, di scambi emotivi, di scontri e confronti, di sostegni e scoperte

al nido si fanno tante esperienze



Che hanno come finalità:

Lo Sviluppo del linguaggio



attività

- Racconto di fiabe,
- Canzoncine,
- Lettura immagini
- Filastrocche

Lo sviluppo logico



attività

- Incastri
- Gioco euristico
- Costruzioni
- Puzzle
- Giochi di seriazione
- Semplici classificazioni

Lo Sviluppo espressivo - creativo



attività

- Rappresentazioni grafico pittoriche con tempere e colori di ogni tipo pennelli pennarelli
- manipolazioni
- Travasi ecc.



Lo Sviluppo psicomotorio



attività

- Giochi psicomotori
con la regia delle educatrici



Lo sviluppo del gioco simbolico

Attività:
facciamo finta di



Ovviamente tutte le esperienze proposte
sono rispettose dei bisogni dei
bambini



Quanto Costa?

La retta totale è così composta:

per i bambini che frequentano a tempo pieno

- quota mensile rapportata all'ISEE (vedi tabella dell'allegato)

- quota giornaliera fissa uguale per tutte le famiglie;

- quota per ultima fascia oraria 16-18 da un minimo del 10% della retta.

- l'importo della quota giornaliera viene calcolato in base ai giorni di effettiva presenza;

- i giorni di assenza vengono detratti dalla retta del mese successivo;

- i giorni di chiusura del servizio vengono sempre detratti;

per i bambini che frequentano part-time

MATTINO (7:30 - 13:00)

- 75% della retta totale e viene conteggiata con gli stessi criteri del tempo pieno

POMERIGGIO (12:30 - 18:00 (*))

- 65% della retta totale e viene conteggiata con gli stessi criteri del tempo pieno

I genitori dei bambini frequentanti possono durante l'anno rinunciare al posto, mediante comunicazione scritta, entro la fine dell'ultimo mese di frequenza, all'Ufficio dei Servizi Sociali e alla Coordinatrice Responsabile del Nido, con esclusione del mese di luglio per il quale è sempre dovuta il pagamento della quota fissa. In caso di rinuncia immediata verrà richiesto il pagamento della retta per l'intero mese,

anche se la frequenza è solo di alcuni giorni.

Alla conferma dell'iscrizione, ai genitori si richiede una quota d'iscrizione di € 100,00

La Giunta Comunale, potrà concedere l'esenzione totale o parziale delle quote di frequenza, in presenza di particolari e giustificate condizioni di bisogno della famiglia nel rispetto dei criteri determinati dal Consiglio Comunale.

Le rette dovute dagli utenti dei paesi convenzionati sono regolate dalla convenzione; per gli utenti dei Comuni non convenzionati la retta è equiparata all'introito realizzato da un comune convenzionato.

Per esigenze particolari contattare direttamente nidoarcobaleno@comune.appianogentile.co.it

(*) Servizio fino alle 18:00 disponibile solo se viene raggiunto un numero minimo di 5 bambini



Contatti

Asilo Nido Arcobaleno

Via Sirtori, 3 22070 Appiano Gentile

Como

Telefono 031/891262

E_mail: nidoarcobaleno@comune.appianogentile.co.it

Servizi Sociali

Telefono 031/930225

d.monaco@comune.appianogentile.co.it



Galleria Fotografica

 Gli Ambienti

 Attività

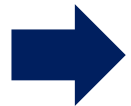

GLI AMBIENTI Esterni



GLI AMBIENTI Esterni



GLI AMBIENTI Interni



GLI AMBIENTI Interni



Le Attività



Le Attività



Le Attività



Le Attività



Le Attività

