

 CATÁLOGO DTM - EQUIPAMIENTO

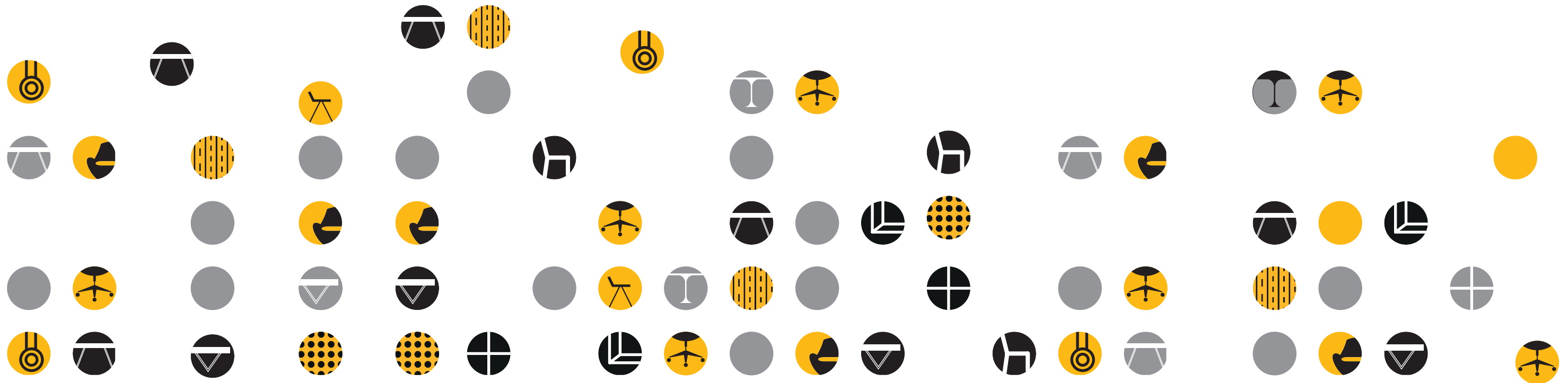



# ÍNDICE

Portfolio Distec Modular

## 1. QUIÉNES SOMOS

- > Distec Modular
- > Una nueva filosofía de trabajo

## 2. LO QUE HACEMOS

- > DTM construcción
- > DTM equipamiento  
(áreas de especialización)

## 3. PROYECTOS (sectores)

- > Obras y construcción
- > Organismos públicos
- > Oficinas y comercios
- > Restauración y ocio
- > Mobiliario
- > Educación
- > Sanidad
- > Instalaciones deportivas
- > Hotelero
- > Últimos proyectos

## CONTACTO

- > Dirección
- > Teléfono de contacto



# SECTORES

Distec Modular



**OBRAS Y CONSTRUCCIÓN**



**ORGANISMOS PÚBLICOS**



**OFICINAS Y COMERCIOS**



**RESTAURACIÓN Y OCIO**



**MOBILIARIO**



**EDUCACIÓN**

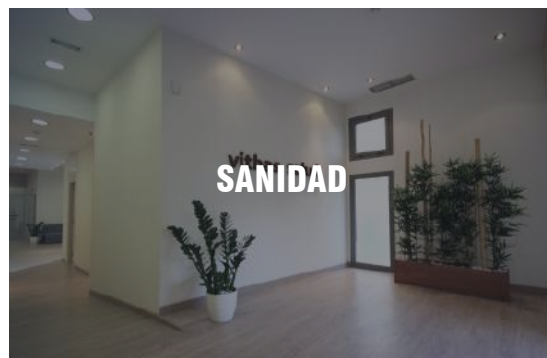

**SANIDAD**



**INSTALACIONES DEPORTIVAS**

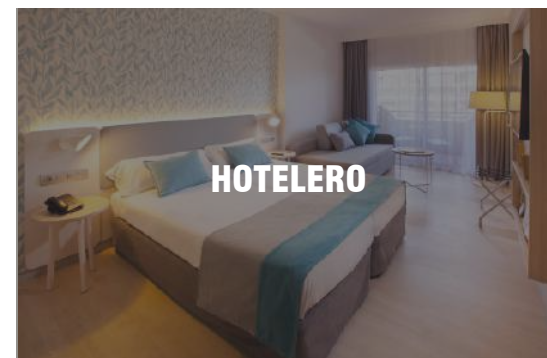

**HOTELERO**

## PROYECTOS

### OBRAS Y CONSTRUCCIÓN:

- Rehabilitación de conjunto de viviendas en El Pagador (Moya) para uso turístico
- Edificio de 12 viviendas en Las Palmas de Gran Canaria
- Reforma del Hospital La Paloma

### ORGANISMOS PÚBLICOS:

- Ciudad de la Justicia de Las Palmas de Gran Canaria
- Sede de la Dirección General del Servicio Jurídico y de la Viceconsejería de Acción Exterior de Santa Cruz de Tenerife
- Capitanía marítima de Las Palmas
- Plataforma Oceánica de Canarias (PLOCAN)

### OFICINAS Y COMERCIOS:

- Bimbo
- Sinergia Building Services
- Disa
- Romera y Ruiz arquitectos
- Jucarne
- Nuevas oficinas Distec Modular

### RESTAURACIÓN Y OCIO:

- Auditorio Alfredo Kraus
- Holiday World Maspalomas Center
- Restaurante Bevir en Las Palmas de Gran Canaria
- Buffet restaurante Hotel Don Gregory

### MOBILIARIO:

- DTM Showroom
- Sinergia Building Services
- Real Estate My Home
- Disa

### EDUCACIÓN:

- Universidad Fernando Pessoa Canarias
- Aula de Piedra del Rectorado de la ULPGC
- Universidad del Atlántico Medio
- Ciencias de la Educación de la ULPGC
- Escuela técnica superior de arquitectura de la ULPGC

### SANIDAD:

- Vithas (Salud, terraza, policlínico, urgencias pediátricas, oficinas)
- Hospital San Roque, adecuación de salas de urgencias y boxes
- Reforma del Hospital La Paloma

### INSTALACIONES DEPORTIVAS:

- Pabellón Gran Canaria Arena
- Nexsport Club La Barranquera, Telde
- Nexsport Club El Galeón, Adeje

### HOTELERO:

- Hotel Abora Ifa Continental
- Hotel Interclub
- Hotel Buenaventura
- Hotel Radisson Blu Mogán
- Hotel Occidental
- Hotel Don Gregory
- Hotel Spa Cordial Roca Negra
- Hotel Abora Catarina

### ÚLTIMOS PROYECTOS:

- C.D. La Barranquera
- Nuevo concesionario Domingo Alonso

DISTEC MODULAR





# 1. QUIÉNES SOMOS

Distec Modular

Distec Modular, empresa dedicada al sector de la **construcción y el equipamiento**, acerca a sus clientes y empresas afines, sus conocimientos, experiencia y forma de trabajar tanto con prescriptores como con clientes finales. Actualmente nos avalan las instalaciones realizadas y la satisfacción de nuestros clientes, instalaciones todas con singularidad, tanto en diseño, como en elección de acabados.







# 1. QUIÉNES SOMOS

Áreas de especialización

Nuestro objetivo, no es sólo el suministro o la instalación, la obra, rehabilitación o edificación, si no que **vamos mas allá**, buscando la colaboración con nuestros prescriptores o clientes finales, a fin de apoyar en decisiones de elección de producto y su mejor ejecución.

También trabajamos desarrollando identidad corporativa, proyectos integrales, con mobiliario, texturas y materiales.

> **Construcción**

> **Equipamiento**



**CONSTRUCCIÓN**  
OBRAS / PROYECTOS



**EQUIPAMIENTO**  
DISEÑO Y ARQUITECTURA





## 2. LO QUE HACEMOS

Distec Modular - áreas de especialización





## DTM CONSTRUCCIÓN

> Qué hacemos

Gracias a nuestro **departamento de ingeniería y arquitectura propios**, a nuestra experiencia y equipo específico, disponemos de los medios y del personal adecuado para acometer **proyectos de construcción de índoles diversos**.

Nuestro trabajo:  
El proceso.

- > EJECUCIÓN DE OBRA >
- > ELECCIÓN REVESTIMIENTOS >
- > DISEÑO INTERIOR >
- > ENTREGA DEL PROYECTO >



ANTES



> Construcción

> proyectos integrales

> Obras

AHORA





## DTM EQUIPAMIENTO

> *Qué hacemos*

Nuestro departamento dedicado al equipamiento dispone de un amplio catálogo de **materiales para el suministro con instalación**. Nuestras marcas colaboradoras son de primer nivel en cuanto a su **calidad**, conocimiento por parte del **entorno de la arquitectura** y de consumidores finales.

- > **Mobiliario de oficina**
- > **Mobiliario multifunción**
- > **Renovación de imagen**
- > **Diseño y creación**
- > **Ejecución de proyectos**



> *Mobiliario de oficina*



> *Mobiliario multifunción*



> *Renovación de imagen*



> *Diseño y creación*



> *Ejecución de proyectos*



# 3. PROYECTOS

Distec Modular

Organismos públicos

Oficinas y comercios

Restauración y ocio

Mobiliario

Educación

Sanidad

Instalaciones deportivas

Últimos proyecto



# PROYECTO: CIUDAD DE LA JUSTICIA LAS PALMAS DE GRAN CANARIA

Distec Modular

> Instalaciones

> Fachadas

La nueva Sede Judicial de las Palmas de Gran Canaria es una obra de gran envergadura formada por cuatro volúmenes desiguales proyectados por Nred Arquitectos. Los interiores han sido distribuidos con la colaboración de ARLEX y producto de Nordwall International. Distec Modular ha sido la empresa elegida para realizar la instalación de 11300m<sup>2</sup> de mamparas, 4200m<sup>2</sup> de forrado, 515 puertas y 9850m<sup>2</sup> armarios. Además, DTM ha sido adjudicataria de la licitación pública bajo el nombre de "Suministro e instalación de paneles y cortinas de protección solar en las fachadas Este y Sur del edificio denominado Ciudad de la Justicia de Las Palmas de Gran Canaria". Se trata de más de 4.000 metros cuadrados de cortina de sistema de lama vertical para la fachada Sur, y más de 500 metros cuadrados de cortina enrollable motorizada para la fachada Este y pasarelas.



**11300m<sup>2</sup>**  
 MAMPARAS

**9850m<sup>2</sup>**  
 ARMARIOS

**4200m<sup>2</sup>**  
 FORRADO

**515m<sup>2</sup>**  
 PUERTAS







Distec Modular es adjudicataria del concurso para el mobiliario del antiguo Cuartel San Carlos en Santa Cruz de Tenerife, que albergará las nuevas dependencias de la Viceconsejería de de los Servicios Jurídicos y la Viceconsejería de Acción Exterior.



# PROYECTO: NUEVA SEDE DE LA DIRECCIÓN GENERAL DEL SERVICIO JURÍDICO Y DE LA VICECONSEJERÍA DE ACCIÓN EXTERIOR EN SANTA CRUZ DE TENERIFE

Distec Modular



> Diseño

> Mobiliario





## PROYECTO: CAPITANÍA MARÍTIMA DE LAS PALMAS

Distec Modular

> Proyecto singular

> División de espacios

Un proyecto singular para la nueva Sede de Capitanía Marítima y Centro Coordinador de Servicios Portuarios, diseñado por el estudio PK35 dirigido por los arquitectos Miguel Santiago y Alejandra Vera, donde Distec Modular realiza la instalación del suelo técnico y tabiques móviles acústicos para la división de espacios.



> Tabiques móviles

> Instalación de suelo técnico







La Plataforma Oceánica de Canarias es ya una realidad, donde nuestra empresa realiza la instalación de todo el suelo técnico del edificio, y todos los revestimientos vinílicos verticales específicos para zonas húmedas.

# PROYECTO: PLATAFORMA OCEÁNICA DE CANARIAS (PLOCAN)

Distec Modular



> Revestimientos vinílicos verticales  
> Instalación de suelo técnico

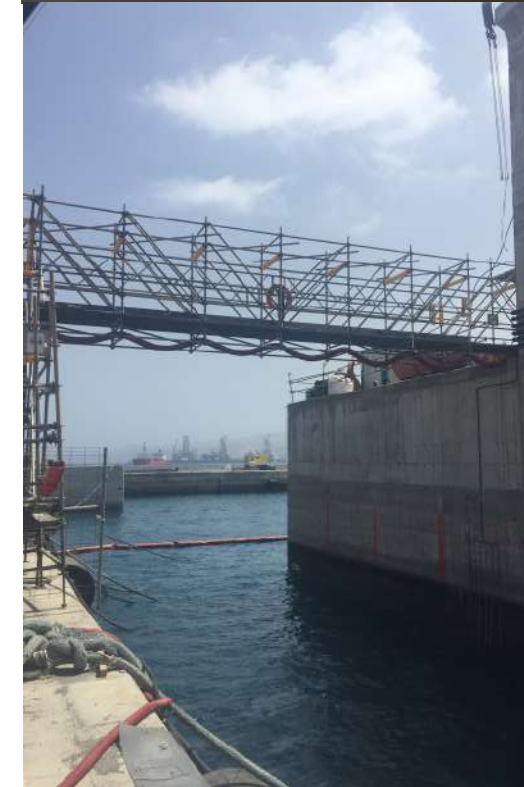



## PROYECTO: BIMBO

Distec Modular

> Mobiliario renovado

> Mamparas personalizadas

Las nuevas oficinas del grupo Bimbo en Arinaga cuentan con una mampara de madera maciza diseñada y creada especialmente para este proyecto, al igual que un mobiliario renovado, en colaboración con el equipo de Distec Modular.



> Diseño

> Renovación de imagen



Distec Modular diseña y ejecuta las nuevas oficinas de la empresa SINERGIA. Amplios espacios de trabajo y una imagen totalmente renovada para una de las empresas constructoras con mayor crecimiento en Canarias.

> Ejecución de obra



**PROYECTO: SINERGIA BUILDING SERVICES**

Distec Modular



> Diseño  
> Renovación de imagen

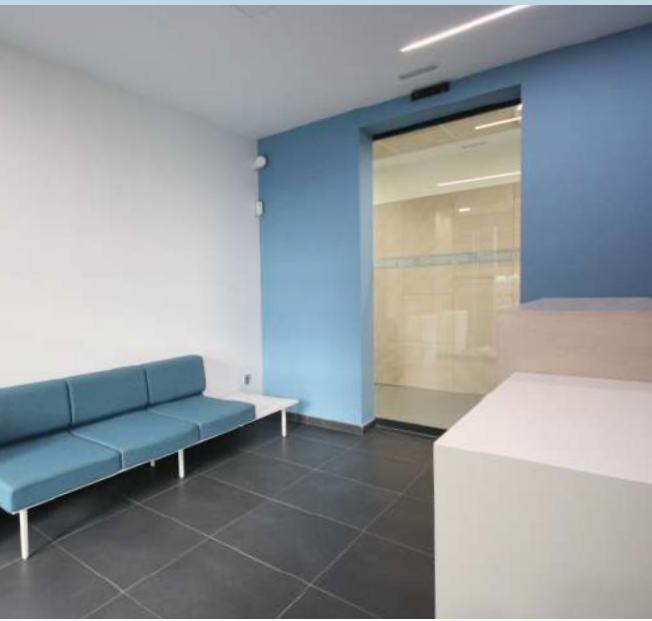



# PROYECTO: DISA OFICINAS

Distec Modular

## > Diseño y pavimentación

Las nuevas oficinas de grupo DISA en Las Palmas cuentan con más de 40 puestos de trabajo, 3 salas de reuniones, y varias zonas comunes. La idea principal era crear una zona totalmente diáfana en toda la oficina. La elección del pavimento en su forma, color y material sería la que crearía estancias diferenciadas.

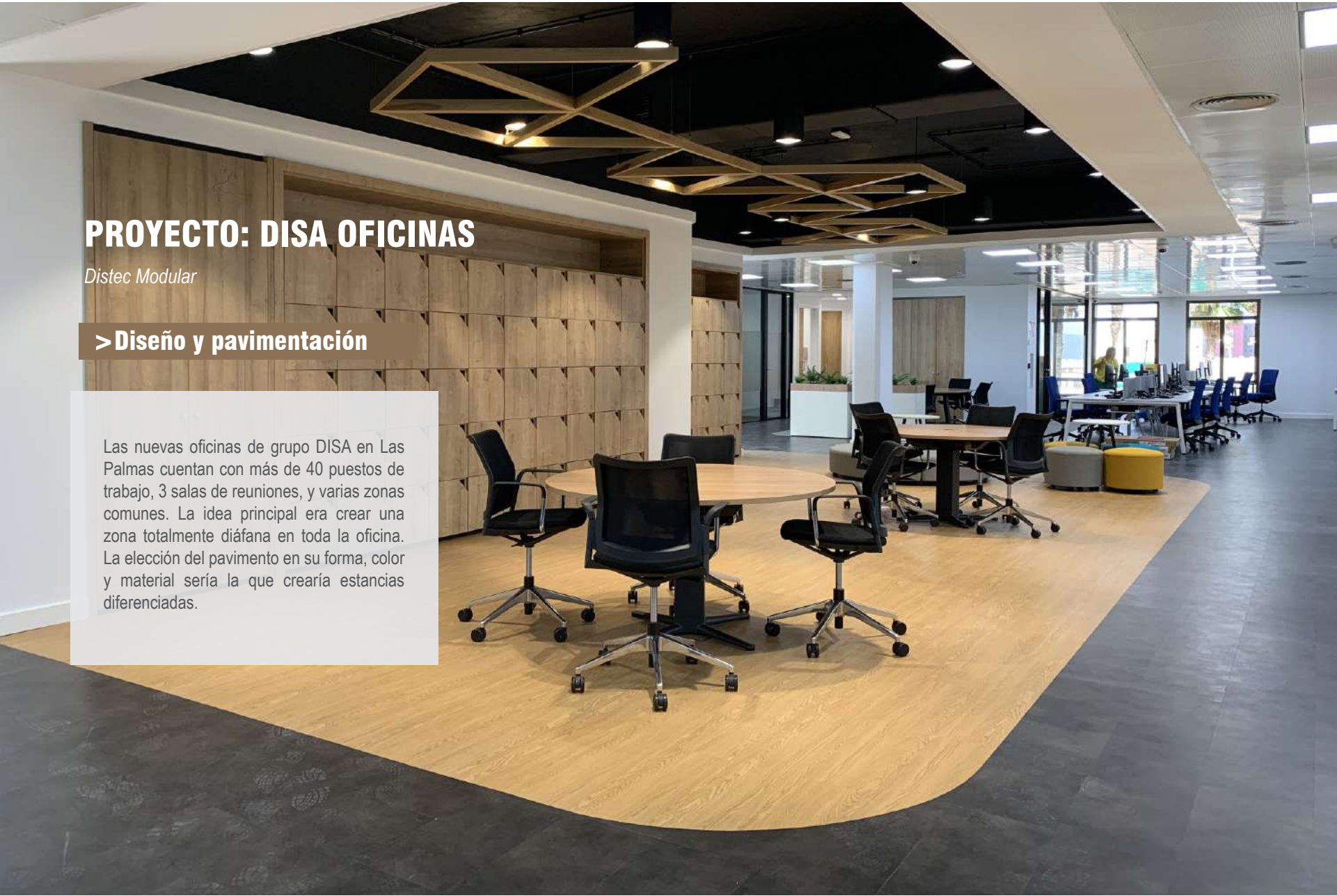

**x3** Salas de reuniones  
**+40** Puestos de trabajo





Distec Modular colabora con el estudio Romera y Ruiz Arquitectos para su nuevo estudio en la creación de un mueble contenedor que a su vez hará de separador de los diferentes ambientes en un espacio totalmente diáfano.



**PROYECTO: ROMERA Y RUIZ ARQUITECTOS**

*Distec Modular*



> **Mobiliario multifunción**

> **Diseño**





Distec Modular participa en el desarrollo y diseño de las oficinas de Jucarne con 27 puestos de trabajo, 5 despachos direccionales, sala de juntas y sala de formación. Se hace especial hincapié en el diseño de la recepción, donde predominan los elementos vegetales.

A todo esto hay que sumarle la instalación de cabinas sanitarias fenólicas, y la protección solar mediante cortinas de lamas verticales Bandalux.

Para este proyecto, se apuesta por un mobiliario Actiu de color blanco en su mayoría, que hace que resalten los diferentes elementos de sillería y decorativos de color verde, creando así una identidad corporativa global para la empresa.

## PROYECTO: JUCARNE

Distec Modular



**x27** + **5**  
Puestos de trabajo    Despachos direccionales

> Diseño e instalaciones





# PROYECTO: NUEVAS OFICINAS DISTEC MODULAR

*Distec Modular*

Distec Modular estrena nuevas oficinas y showroom en la Urbanización Díaz Casanova en Las Palmas de Gran Canaria adaptando las instalaciones a las nuevas medidas y normativas de seguridad vigentes.

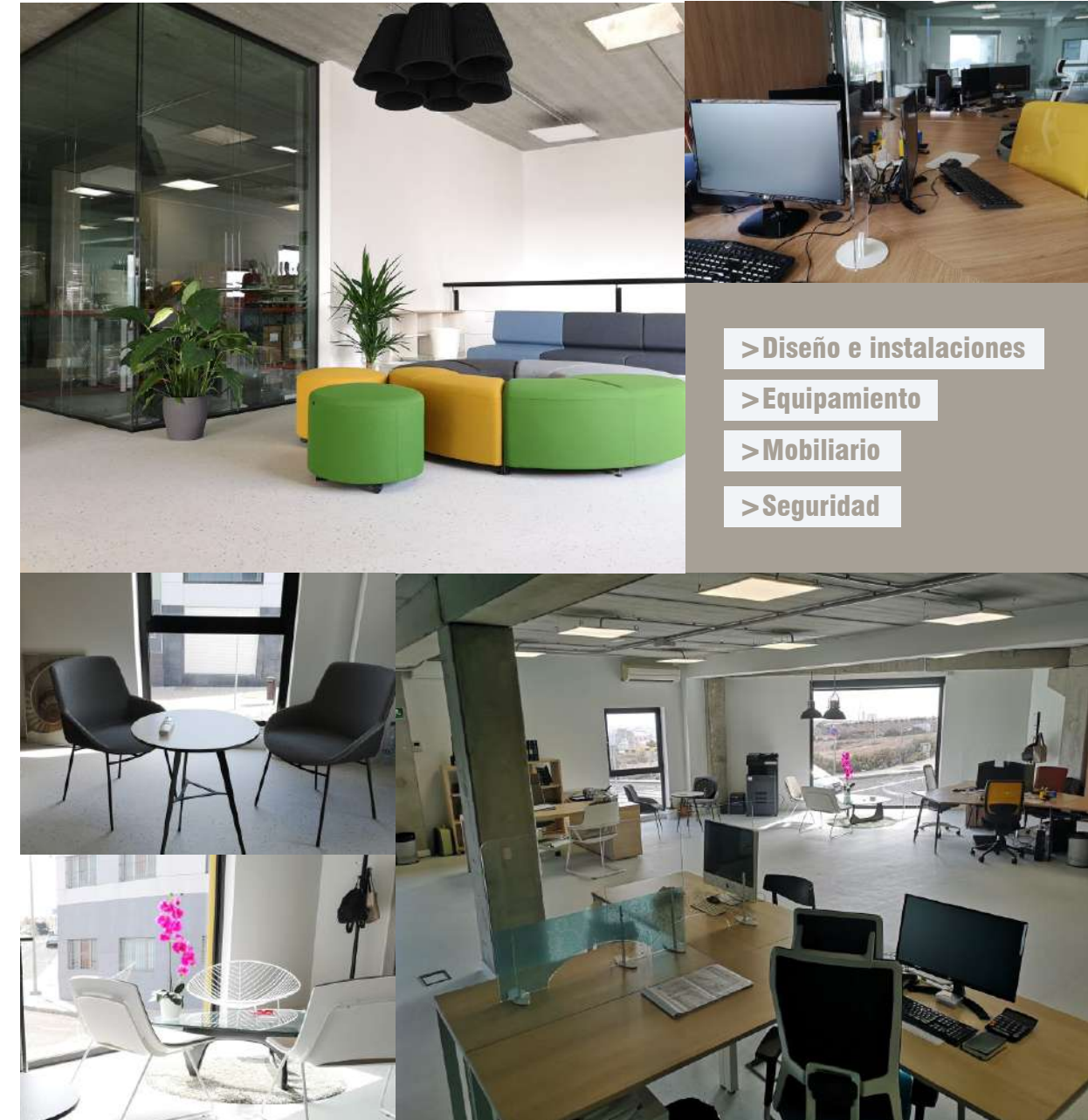

- > Diseño e instalaciones
- > Equipamiento
- > Mobiliario
- > Seguridad



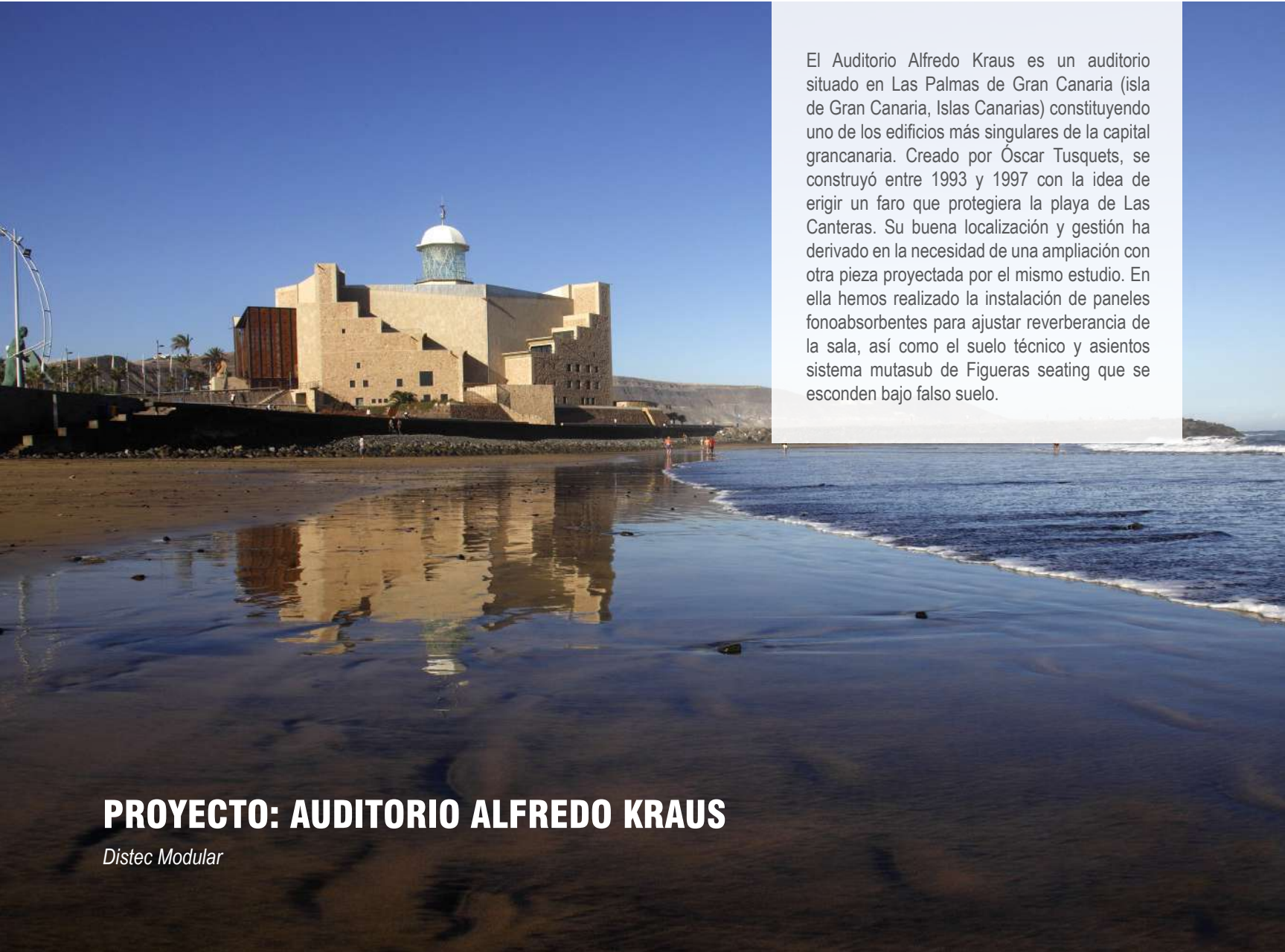

El Auditorio Alfredo Kraus es un auditorio situado en Las Palmas de Gran Canaria (isla de Gran Canaria, Islas Canarias) constituyendo uno de los edificios más singulares de la capital grancanaria. Creado por Óscar Tusquets, se construyó entre 1993 y 1997 con la idea de erigir un faro que protegiera la playa de Las Canteras. Su buena localización y gestión ha derivado en la necesidad de una ampliación con otra pieza proyectada por el mismo estudio. En ella hemos realizado la instalación de paneles fonoabsorbentes para ajustar reverberancia de la sala, así como el suelo técnico y asientos sistema mutasub de Figueras seating que se esconden bajo falso suelo.

## PROYECTO: AUDITORIO ALFREDO KRAUS

Distec Modular



> **Mobiliario multifunción**





El nuevo centro de ocio Holiday World Maspalomas abre sus puertas con la participación de Distec Modular en la elección y ejecución de revestimientos.

**PROYECTO: HOLIDAY WORLD MASPALOMAS**  
Distec Modular

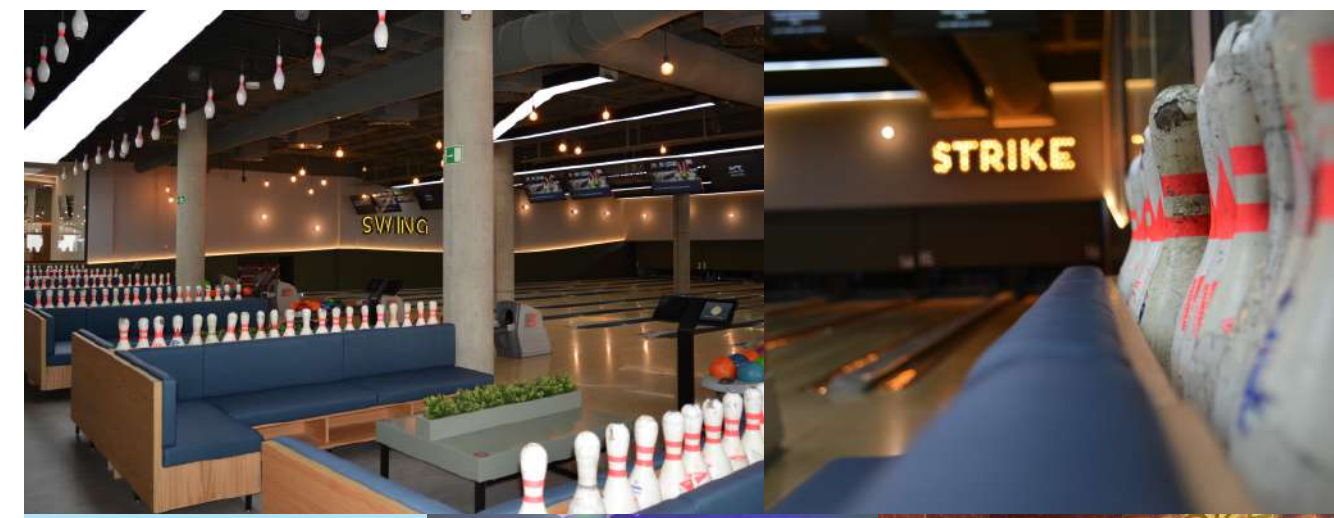

> Ejecución  
> Revestimientos







El restaurante Bevir en Las Palmas de Gran Canaria es conocido no solo por su inmejorable carta, sino también por tener unas instalaciones realizadas con materiales de primeras marcas, ya que cuenta con un revestimiento vertical fonoabsorbente que proporciona al espacio una calidad acústica excelente.



# PROYECTO: RESTAURANTE BEVIR EN LAS PALMAS DE GRAN CANARIA

Distec Modular



> Instalaciones

> Revestimientos fonoabsorbentes





- > Equipamiento
- > Diseño
- > Mobiliario





Distec Modular ha realizado la instalación del nuevo mobiliario para las oficinas internas de la inmobiliaria Real Estate My Home, en Playa del Inglés, Gran Canaria.

## PROYECTO: REAL ESTATE MY HOME

Distec Modular



> **Mobiliario**

> **Diseño e imagen**





# PROYECTO: UNIVERSIDAD FERNANDO PESSOA CANARIAS

Distec Modular

## > Instalaciones + mobiliario

La Universidad Fernando Pessoa Canarias inaugura nuevo campus universitario contando con unas instalaciones diseñadas por Distec Modular junto con la firma de mobiliario Actiu. Se ha instalado un aulario para 300 estudiantes, puestos de trabajo, laboratorio de investigación, una biblioteca con una sala de lectura de 250 puestos y varias salas de estudio. Como idea general, se ha utilizado un mobiliario de diferentes colores tanto en la cafetería como en el aulario para mantener un ambiente juvenil, y creando así una analogía al pixelado de colores de las edificaciones existentes en la montaña de Guía, que aparece enmarcada en gran parte de las ventanas del edificio.



**300**  
ESTUDIANTES

**250**  
PUESTOS  
DE LECTURA





> **Rehabilitación**

La singularidad del Aula de Piedra del Rectorado de Universidad de Las Palmas de Gran Canaria hace que la reforma y rehabilitación de parte de su mobiliario requiera de una atención especial.

Para ello Distec Modular ha propuesto una tarima y una mesa ponente creada específicamente para este espacio.

Los materiales utilizados compiten tanto en diseño como en durabilidad y practicidad, ya que no sólo cumplen con las necesidades reglamentarias, sino que se han empleado elementos fonoabsorbentes que mejoran la calidad acústica de la sala.

**PROYECTO: AULA DE PIEDRA DEL RECTORADO DE LA ULPGC**

*Distec Modular*



> **Reforma**

> **Rehabilitación**

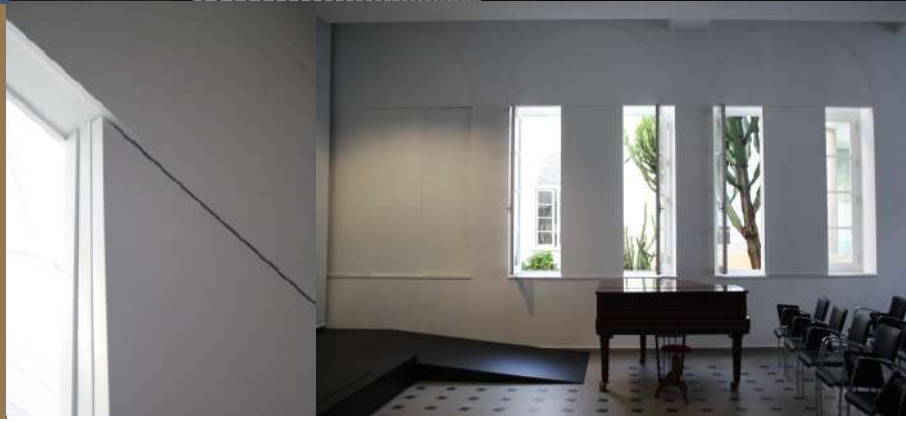



Reforma del aulario de la Universidad del Atlántico Medio, en Las Palmas. La marca Actiu realizó el diseño a medida, exclusivo para este proyecto, de una mesa en forma de graderío.



> Reforma  
> Mesa en forma de graderío



**PROYECTO: UNIVERSIDAD ATLÁNTICO MEDIO**  
Distec Modular



## PROYECTO: CIENCIAS DE LA EDUCACIÓN DE LA ULPGC

Distec Modular

### > Rehabilitación

Reforma del aula 7 de la facultad de Ciencias de la Educación de la ULPGC, se realizó la división de la misma mediante un tabique móvil acústico.







# PROYECTO: ESCUELA TÉCNICA SUPERIOR DE ARQUITECTURA DE LA ULPGC

Distec Modular

## > Rehabilitación

Distec Modular instala dos tabiques móviles acústicos en el aula 3 de la Escuela de Arquitectura de la ULPGC, dividiéndola en tres estancias utilizables de forma simultánea.



> Reforma  
> Tabiques móvil





# PROYECTO: VITHAS SALUD

Distec Modular

## > Proyecto Integral

El nuevo centro de Vithas Salud, perteneciente al Grupo Vithas, ha contratado los servicios de Distec Modular, para trascender de la mera distribución habitual del mercado del mobiliario de oficinas, a elaborar el proyecto integral de todo el espacio. Se han planteado soluciones a situaciones muy específicas, tales como el interiorismo, la identidad corporativa, texturas, colores y acabados acordes al uso exclusivo que se pretende dar a ese espacio, alejándonos de la tradicional estética hospitalaria. En su conjunto, nuestro trabajo sobrepasa el equipamiento como tal, adaptándonos a las exigencias y propósitos de nuestro cliente. La calidad de los acabados se ha elegido acorde con el alto nivel profesional de Vithas.



- > Obra
- > Soluciones específicas
- > Renovación mobiliario









El centro policlínico de Vithas recibe diariamente una multitud de pacientes, que hace imposible el cierre del edificio para emprender una mejora de las instalaciones en su totalidad. Es por ello que se ha ido **reformando en diferentes zonas acotadas y de forma constante**, manteniendo así la apertura del centro mientras se **renueva su imagen**. La **creación de nuevos servicios** hacen posible la ubicación de la Unidad de la Mujer.



## PROYECTO: VITHAS POLICLÍNICO

Distec Modular

> Reforma y renovación de imagen







# PROYECTO: VITHAS TERRAZA

Distec Modular

> Construcción y reforma integral



Infografía del proyecto

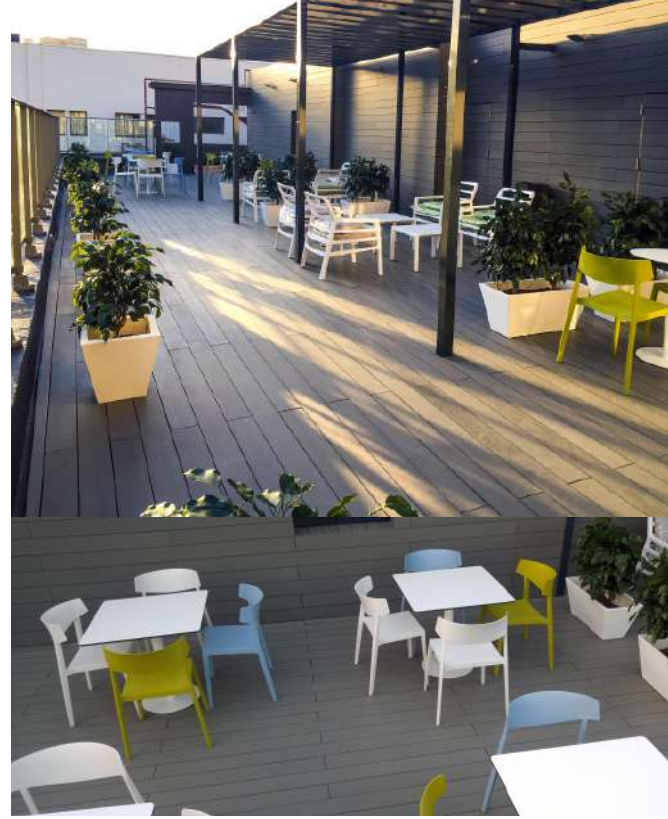



## PROYECTO: HOSPITAL SAN ROQUE, ADECUACIÓN DE SALAS DE URGENCIAS Y BOXES

*Distec Modular*

> Reforma

> Instalaciones

Distec Modular ha colaborado en la reforma de las diferentes instalaciones pertenecientes al grupo San Roque, tanto en renovación de mobiliario como en aplicación de nuevos revestimientos. Se ha prestado una especial atención teniendo en cuenta la continuada actividad de los centros mientras se ejecutaron las diferentes unidades, haciendo hincapié en la sección de Urgencias.



> Revestimientos

> Renovación mobiliario





# PROYECTO: PABELLÓN GRAN CANARIA ARENA

Distec Modular

## > Revestimientos y pavimentos

**11.500**  
ESPECTADORES

**850m<sup>2</sup>**  
REVESTIMIENTO FENÓLICO

**650m<sup>2</sup>**  
REVESTIMIENTO FONOABSORBENTE

**400**  
PLAZAS DE APARCAMIENTO

El nuevo Pabellón Multiusos Gran Canaria Arena tendrá un aforo para 11.500 espectadores, 400 plazas de aparcamiento, canchas polideportivas, oficinas, cafeterías y zonas comerciales. Distec Modular ha realizado satisfactoriamente 850 m<sup>2</sup> de revestimientos fenólicos en los muebles deambulatorios, 650 m<sup>2</sup> de revestimientos fonoabsorbentes en salas de prensa, 1500 m<sup>2</sup> de cabinas fenólicas sanitarias, 250 m<sup>2</sup> de encimeras realizadas en tablero fenólico y 2 tabiques móviles para flexibilizar salas polivalentes. También hemos diseñado y fabricado las taquillas de los vestuarios del Granca y de los equipos visitantes.

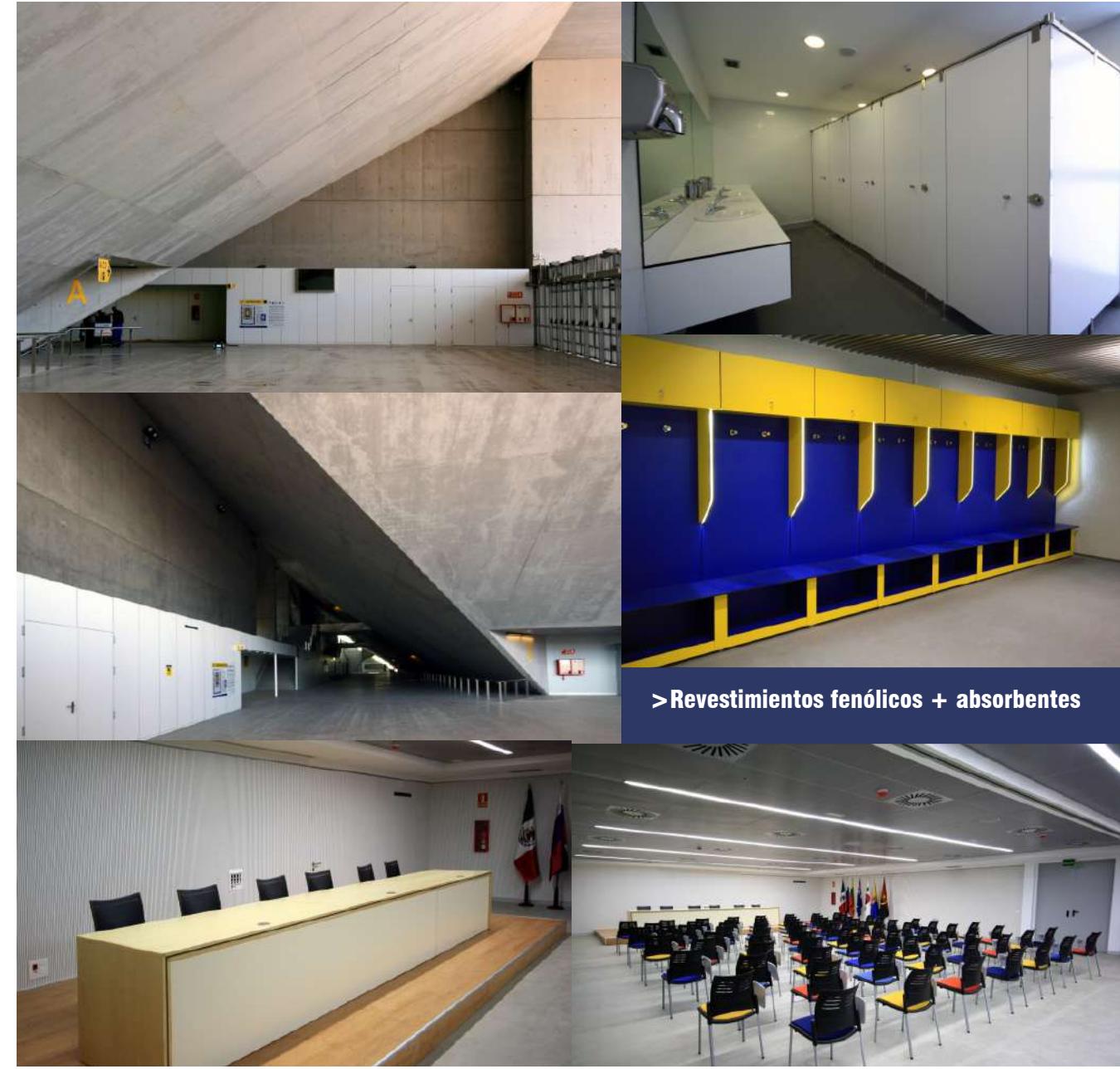

> Revestimientos fenólicos + absorbentes



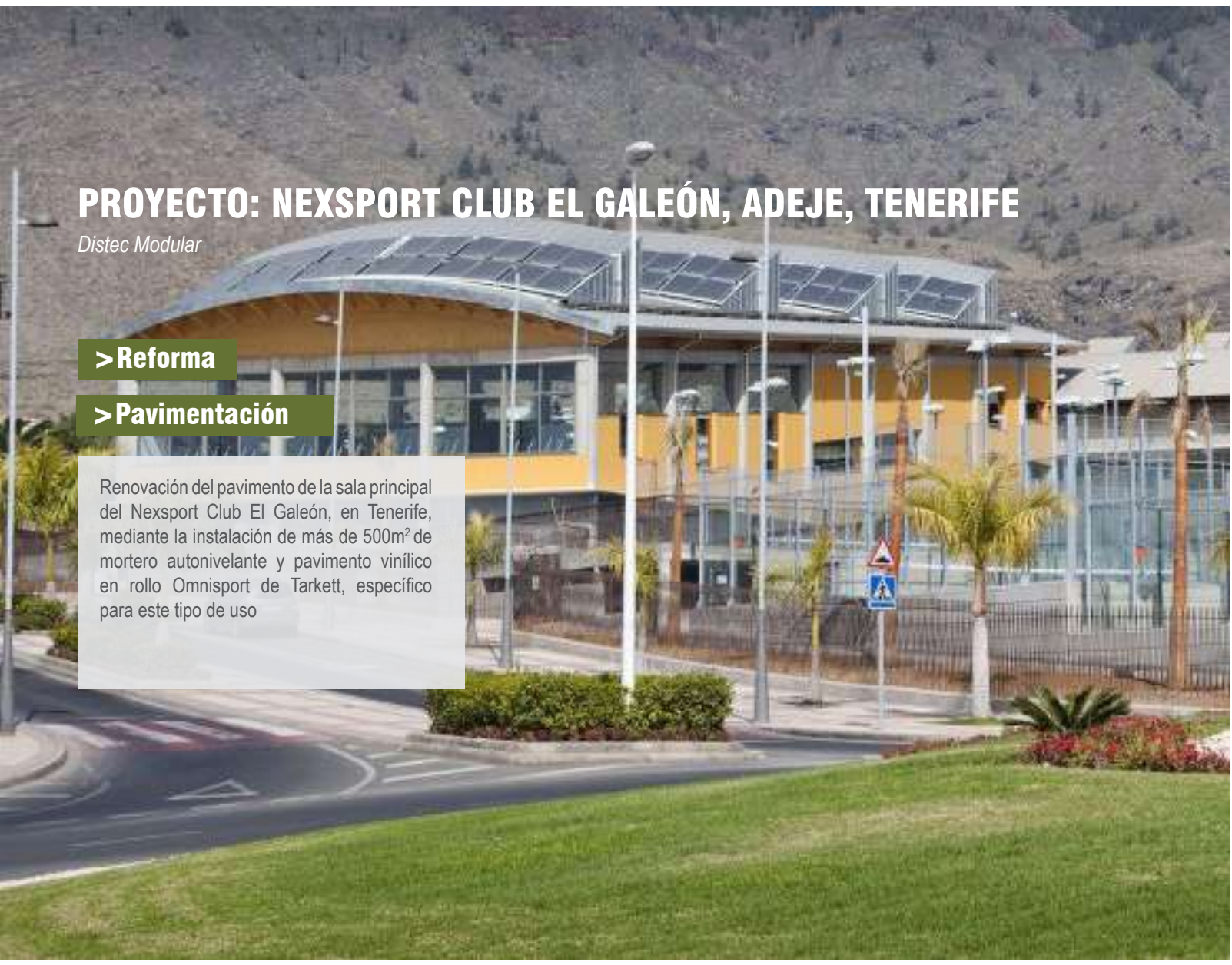

# PROYECTO: NEXSPORT CLUB EL GALEÓN, ADEJE, TENERIFE

Distec Modular

> Reforma

> Pavimentación

Renovación del pavimento de la sala principal del Nexsport Club El Galeón, en Tenerife, mediante la instalación de más de 500m<sup>2</sup> de mortero autonivelante y pavimento vinílico en rollo Omnisport de Tarkett, específico para este tipo de uso



> Pavimentación

**500m<sup>2</sup>**  
MORTERO  
AUTONIVELANTE





# PROYECTO: NUEVO CONCESIONARIO DOMINGO ALONSO

Distec Modular

## > Instalación y revestimientos

El nuevo concesionario de Hyundai y Honda para Domingo Alonso, en Las Palmas de Gran Canaria, ha sido diseñado por el estudio de arquitectos Alonso-Sosa, donde nuestra empresa realiza íntegramente los 6 boxes que contienen los despachos y salas de reunión. Estos boxes están fabricados mediante estructura metálica autoportante, y revestidos mediante paneles de HPL, pladur, y vidrios tanto en paredes como en techos.

## > Últimos proyectos

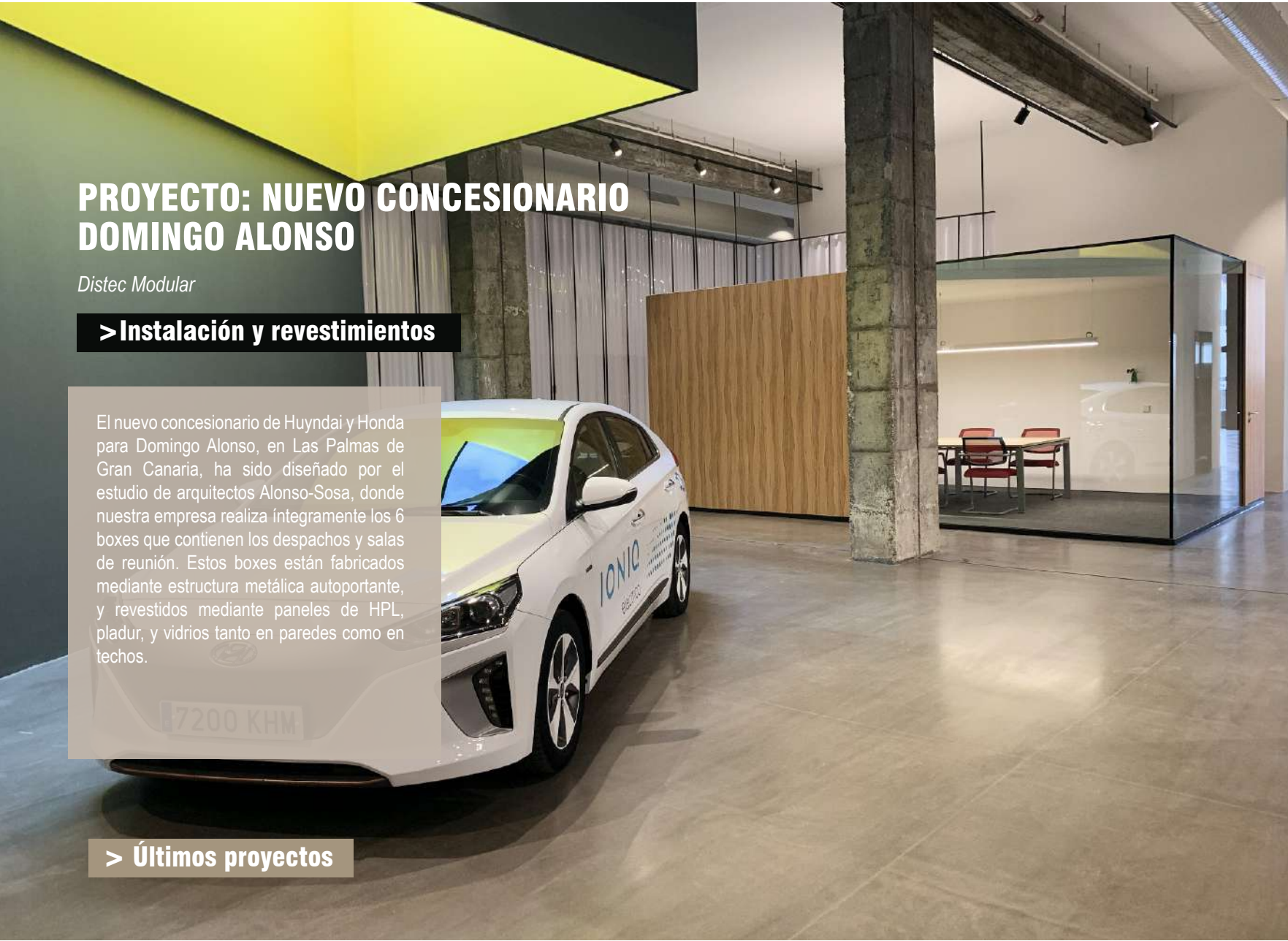

**x6**  
BOXES / DESPACHOS  
> Boxes autoportantes





# OTROS PROYECTOS

Distec Modular

## > OBRAS Y CONSTRUCCIÓN

- Rehabilitación de conjunto de viviendas en El Pagador (Moya) para uso turístico
- Edificio de 12 viviendas en Las Palmas de Gran Canaria
- Reforma del Hospital La Paloma

## > ORGANISMOS PÚBLICOS

- Ciudad de la Justicia de Las Palmas de Gran Canaria
- Sede de la Dirección General del Servicio Jurídico y de la Viceconsejería de Acción Exterior de Santa Cruz de Tenerife
- Capitanía marítima de Las Palmas
- Plataforma Oceánica de Canarias (PLOCAN)

## > RESTAURACIÓN Y OCIO

- Auditorio Alfredo Kraus
- Holiday World Maspalomas Center
- Restaurante Bevir en Las Palmas de Gran Canaria
- Buffet restaurante Hotel Don Gregory

## > OFICINAS Y COMERCIO

- Bimbo
- Sinergia Building Services
- Disa
- Romera y Ruiz arquitectos
- Jucarne
- Nuevas oficinas Distec Modular

## > MOBILIRARIO

- DTM Showroom
- Sinergia Building Services
- Real Estate My Home
- Disa

## > EDUCACIÓN

- Universidad Fernando Pessoa Canarias
- Aula de Piedra del Rectorado de la ULPGC
- Universidad del Atlántico Medio
- Ciencias de la Educación de la ULPGC
- Escuela técnica superior de arquitectura de la ULPGC

## > SANIDAD

- Vithas (Salud, terraza, policlínico, urgencias pediátricas, oficinas)
- Hospital San Roque, adecuación de salas de urgencias y boxes
- Reforma del Hospital La Paloma

## > INSTALACIONES DEPORTIVAS

- Pabellón Gran Canaria Arena
- Nexsport Club La Barranquera, Telde
- Nexsport Club El Galeón, Adeje

## > HOTELERO

- Hotel Abora Ifa Continental
- Hotel Interclub
- Hotel Buenaventura
- Hotel Radisson Blu Mogán
- Hotel Occidental
- Hotel Don Gregory
- Hotel Spa Cordial Roca Negra
- Hotel Abora Catarina

## > ÚLTIMOS PROYECTOS

- C.D. La Barranquera
- Nuevo concesionario Domingo Alonso





## CONTACTO

*Distec Modular*

Ubicación:

Urbanización Díaz Casanova  
Manzana G, Vial H, Nave 2  
35010, Las Palmas de Gran Canaria

T 928 432 378 / F 928 432 758

[dtm@distecmodular.com](mailto:dtm@distecmodular.com)

[www.distecmodular.com](http://www.distecmodular.com)



@distecmodular