



Goodyear.
Za užitek u vožnji.

ZIMSKE I CJELOGODIŠNJE
GUME 2016/17



GOODYEAR

MADE TO FEEL GOOD.

SADRŽAJ

POVIJEST GOODYEARA	4
UVOD	6
ZAŠTO ODABRATI GOODYEAR?	8
STVORENE ZA DOBRO OSJEĆANJE	10
GOODYEAR INOVATIVNE TEHNOLOGIJE	12



GUME ZA OSOBNA VOZILA

GOODYEAR GUME ZA OSOBNA VOZILA	14
ZIMSKJE GUME	16
UltraGrip Performance Gen-1	18
UltraGrip 8 Performance	20
UltraGrip 9	22
CJELOGODIŠNJE GUME	24
Vector 4Seasons Gen-2	26
DRUGI PROFILI GUMA / Zimske za osobna vozila	28
DRUGI PROFILI GUMA / Cjelogodišnje za osobna vozila	29



SUV/4X4

GOODYEAR GUME ZA SUV/4X4 VOZILA	30
TABELA ODGOVARAJUĆIH ZAMJENA ZA GLAVNE DIMENZIJE GUMA 4X4	32
SUV/4X4 ZIMSKJE	34
UltraGrip Performance SUV Gen-1	36
UltraGrip+ SUV	38
SUV/4X4 CJELOGODIŠNJE	40
Vector 4Seasons SUV	42



GUME ZA DOSTAVNA VOZILA

GOODYEAR GUME ZA DOSTAVNA VOZILA	44
ZIMSKJE GUME ZA DOSTAVNA VOZILA	46
UltraGrip 9	48
Cargo UltraGrip 2	50
CJELOGODIŠNJE GUME ZA DOSTAVNA VOZILA	52
Cargo Vector 2	54

ORIGINALNA OPREMA



MISLIMO NAPREDNO. TO NAS JE DOVELO NA MJESEC I NAZAD.

<p>1898</p> <p>Osnovana tvrtka Goodyear Tire & Rubber Company.</p> 	<p>1904</p> <p>Proizvedena prva odstranjiva guma na svijetu.</p> 	<p>1908</p> <p>Proizvedena guma za Model T Ford, prvi automobil serijske proizvodnje.</p> 		<p>1934</p> <p>Lansirana Lifeguard - prva guma koja u slučaju iznenadnog pada tlaka zadržava stabilnost.</p> 	<p>1965</p> <p>Naše gume montirane su na prvom vozilu koje postiže brzinski rekord na kopnu od 600 milja/h.</p> 	<p>1971</p> <p>Prve gume na Mjesecu su naše.</p> 	<p>1985</p> <p>Isporučujemo prve radijalne gume za komercijalni zrakoplov.</p> 
<p>2009</p> <p>Predstavljamo novu gumu EfficientGrip koja omogućuje manju potrošnju goriva, a pritom zadržava sve vozne značajke koje utječu na sigurnost.</p> 	<p>2008</p> <p>Gumom OptiGrip uvodimo revolucionarnu tehnologiju Smartwear; kod gume prilikom uporabe dolaze na površinu novi kanali i nova mješavina, što osigurava visoku razinu izdržljivosti tijekom čitavoga životnog vijeka gume.</p> <p>SMARTWEAR TECHNOLOGY</p> 	<p>2007</p> <p>Uz gumu Eagle F1 Asymmetric i njezinu tehnologiju Active Cornergrip Technology postavljamo nove standarde visoke izdržljivosti.</p> 	<p>2005</p> <p>Lansiramo RunOnFlat – gumu uz koju i nakon bušenja ili potpunog pada tlaka možemo nastaviti vožnju.</p> 		<p>2001</p> <p>Izumili smo BioTRED – ekološki prihvatljivu mješavinu za gume na osnovi kukuruznog škroba.</p> 	<p>1997</p> <p>Naše gume prve su pobjednice na utrkama za Veliku nagradu 350 F1.</p> 	<p>1993</p> <p>Predstavljena Aquatred, prva namjenska guma za mokru površinu.</p> 
<p>2011</p> <p>Predstavljamo novu gumu Eagle F1 Asymmetric 2 s tehnologijom ActiveBraking i UltraGrip 8, prvu gumu s usmjerenim dezenom, kod koje je patentirana tehnologija 3D BIS® (sustav trodimenzionalnoga prepletanja blokova).</p> <p>ActiveBraking TECHNOLOGY</p> <p>3D BIS TECHNOLOGY</p> 	<p>2012</p> <p>Pri uvođenju oznake EU za gume imamo vodeću ulogu i jamčimo da se prilikom kupnje guma kupci odlučuju dobro obaviješteni o njihovim najvažnijim značajkama.</p> 	<p>2012</p> <p>Razvijamo gumu napravljenu od obnovljive biomase. Konceptna guma Biolsoprene™ predstavljena je na Konferenciji o klimatskim promjenama u Kopenhagenu.</p> 		<p>2013</p> <p>Lansirana je guma EfficientGrip Performance s ocjenom A za prijanjanje na mokroj površini.</p> 	<p>2014</p> <p>Uvođenje Goodyearove tehnologije SoundComfort; gume s pjenom koja prigušuje zvuk, za smanjenje buke u unutrašnjosti vozila.</p> <p>SoundComfort TECHNOLOGY</p> 	<p>2015</p> <p>Lansiranje gume EfficientGrip Performance s ocjenom AA – vodeća na tržištu prema ocjenama na oznaci.</p> 	

UVOD



Goodyear, made to feel good.

U svojoj ponudi Goodyear ima inovativne proizvode vrhunske kvalitete kojima možete vjerovati. Nije nam svejedno za vozače i njihove obitelji. Zato prodajemo pouzdane gume vrhunske kvalitete koje su plod pažljivoga planiranja i inženjeringa. Kod sigurnosti guma nećemo nikada popuštati. Donosimo unutarnji mir budući da dajemo ljudima osjećaj da mogu nesmetano uživati u vožnji. **Goodyear - Made to Feel Good.**



O korporaciji Goodyear.

Goodyear ima bogatu povijest prvih dostignuća. Gume Goodyear ugrađivale su se na prve automobile Ford T serijske proizvodnje. Goodyearove gume bile su ugrađene i na prvom vozilu koje je 1965. godine premašilo kopneni brzinski rekord, a gume Goodyear također su došle u kontakt s površinom Mjeseca kad se 1970. godine Apollo 14 s gumama Goodyear XLT spustio na površinu Mjeseca. Goodyear je utabao put i u brojnim drugim prilikama, što se vidi iz povijesnoga pregleda na 4. stranici.

Inovativnost je, osim beskompromisnih napora za sigurnost, sve do danas ostala u srži marke Goodyear.

Godine 2012. Goodyearova tehnologija Air Maintenance u časopisu Times uvrštena je u najbolje inovacije godine. Revija Fortune nedavno je priznala Goodyear kao najcjenjenijega proizvođača dijelova za motorna vozila na svijetu. Osim toga Goodyear je na području nagrađenih inovacija za gume u međunarodnom mjerilu na samom vrhu. Goodyear je marka koju brojni proizvođači vrhunskih marki automobila odabiru za strateškoga partnera. U svoja dva centra za inovacije, u Akronu u Ohiju i u Colmar-Bergu u Luksemburgu, ulažemo napore u razvoj najboljih proizvoda i usluga koje postavljaju standarde što se tiče tehnologija i izdržljivosti u industriji. **Sadašnjih i budućih.**



GOODYEAR

ZAŠTO ODABRATI GUME GOODYEAR?

Naše gume osiguravaju najveću izdržljivost u najtežim uvjetima vožnje.

- Omogućile su ih inovacije koje već više od 100 godina s višestruko nagrađenim proizvodima utiru nove puteve.
- Zato što je sigurnost u središtu svega što radimo.
- Jer se za njih odlučuju vrhunski proizvođači automobila da bi vozačima omogućile najveći mogući užitak u vožnji.



KLJUČNE PREDNOSTI U KRATKO

1. Vode pred konkurencijom

Navodimo primjer: Goodyear Vector 4Seasons. Kad su je na testu usporedili s konkurentskim gumama, pokazala je:

- 6% kraći zaustavni put na mokroj cesti*
- 8% kraći zaustavni put na snijegu*
- 9% kraći zaustavni put na ledu*



* Kod kočenja na mokroj, zasneženoj i zaleđenoj površini. U usporedbi s prosječnom izdržljivošću triju najnovijih konkurentskih proizvoda u segmentu cjelogodišnjih guma. Testiranje je po narudžbi poduzeća Goodyear Dunlop proveo TÜV SÜD Product Service GmbH, a trajalo je od srpnja do rujna 2015. Dimenzija guma: 205/55 R16; vozilo na testu: VW Golf; mjesto testiranja: Montpelier (F), SHPG Wanaka (NZ), Colmar-Berg (L), Neubiberg (D), TÜV SÜD PS Garching (D); broj izvještaja: 713065970.



2. Pobjeđuju na testovima guma



Od svega s najvećim ponosom razvijamo gume, a ponosni smo i na niz osvojenih nagrada.

3. Izabiru ih vodeći proizvođači automobila

Kad se odlučujete za gume Goodyear, možete biti uvjereni da ćete biti u dobrom društvu. Navodimo samo nekoliko priznatih imena koja vjeruju Goodyearu.



4. Oznaka na gumi

Što se tiče oznake EU za gume, ljetne gume Goodyear imaju očitu prednost pred drugim markama.

% tržišnog potencijala ljetnih guma HP ima ocjenu B/A ili više*

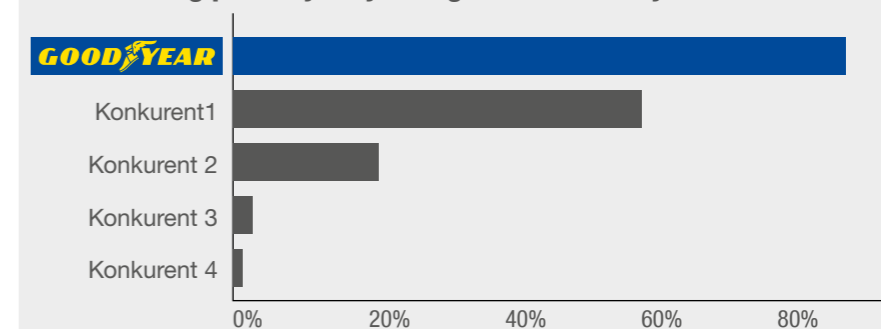

* Kategorija B za indeks otpora kotrljanja/kategorija A za indeks prijanjanja na mokroj cesti. Konkurencija obuhvaća vrhunske robne marke i najviše poznate kategorije po dimenzijama.



360° QUALITY TESTS

ZASNOVANE ZA DOBAR OSJEĆAJ

Goodyearovi inženjeri provjeravaju svaki novi dezen, a pritom testiraju više od 50 svojstava gume.

Med najvažnijima su:

- ✓ upravljivost na mokroj površini
- ✓ kočenje na mokroj površini
- ✓ upravljivost na suhoj površini
- ✓ kočenje na suhoj površini
- ✓ prijanjanje u zavoju
- ✓ robusnost
- ✓ unutarnja buka pri kotrljanju
- ✓ vanjska buka pri kotrljanju
- ✓ akvaplaning u zavoju
- ✓ akvaplaning kod vožnje ravno naprijed
- ✓ prijanjanje
- ✓ stabilnost kod velike brzine
- ✓ otpor kotrljanja
- ✓ prijedeni kilometri
- ✓ i mnoga druga...

Kod zimskih guma ima nekoliko dodatnih, za njih značajnih i vrlo važnih čimbenika koje oznaka EU uopće ne uvažava:

- ✓ prijanjanje na ledu
- ✓ kočenje na ledu
- ✓ upravljivost na ledu
- ✓ prijanjanje na snijegu
- ✓ kočenje na snijegu
- ✓ upravljivost na snijegu
- ✓ i mnogo drugih...



Vrhunske europske automobilske organizacije i časopisi svake godine provode neovisne testove guma. Na testovima provjeravaju 15 glavnih svojstava koja utječu na izdržljivost gume, među njima upravljivost na mokroj površini, upravljivost na suhoj površini, kočenje na suhoj površini, prijanjanje u zavoju, robusnost, unutarnju buku pri kotrljanju, akvaplaning ...



Standardizirana oznaka za gume uvedena uredbom EU 1222/2009 upoznaje potrošače s tri značajke gume:



Iskoristivost goriva

Oznaka vas upoznaje s uštedom goriva, koja ovisi o otporu kotrljanja gume. Razlika između guma kategorije G i A na vozilu može značiti do 7,5% manju potrošnju goriva*.



Prijanjanje na mokroj površini

Na oznaci je podatak o putu kočenja osobnoga vozila koje skliskom cestom vozi brzinom od 80 km/h. Razlika između guma kategorije F i A na vozilu znači do 18 metara kraći put kočenja**, što je jednako sedmerostrukoj dužini automobila Smart.



Vanjska buka pri kotrljanju

Vrijednost vanjske buke pri kotrljanju gume izražena je u decibelima (dB), a na oznaci su kraj nje još jedan, dva ili tri zvučna vala. Jedan val označava najtišu gumu, dva približno znače dvostruko zvučno valovanje, a tri četverostruko.

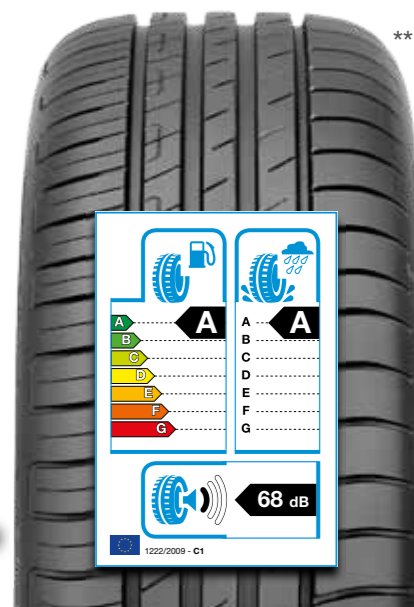

* Po ocjeni učinka SEC (2008.) 2860 koju je izradila Europska komisija

** Primjer oznake u skladu s publikacijom EU NO1222-2009, format u skladu s 1. i 2. članom Priloga II Uredbi. Rezultati prikazani na uzorku oznake EU za gume samo su okvirni. Primjer donosimo samo u općinformativne i edukativne svrhe.

GOODYEAR INOVATIVNE TEHNOLOGIJE

ActiveBraking TECHNOLOGY

Zbog inovativnoga dezena gaznoga sloja s trodimenzionalnim blokovima za vrijeme kočenja guma bolje prijanja na cestu.

Prednosti

- Kraći put kočenja na suhim i mokrim cestama

Active CornerGrip TECHNOLOGY

Tehnologija ojačanja noge na boku gume osigurava ravnomjernu raspodjelu pritiska po površini i povećava učinkovitost kontaktne površine koja aktivno uključuje sva tri područja gaznoga sloja.

Prednosti

- Visoka izdržljivost
- Otpornosti na akvaplaning
- Upravlјivost na mokroj površini

SmartTred TECHNOLOGY

Jedinstveni dezen s tehnologijom SmartTRED ima više namjenskih područja gaznoga sloja koji se prilagođuju različitim uvjetima na cesti.

Prednosti

- Odlična izdržljivost tijekom cijele godine

ActiveGrip TECHNOLOGY

Tehnologija ojačanja stope na boku gume osigurava ravnomjernu raspodjelu pritiska na površinu i povećava učinkovitost kontaktne površine koja aktivno uključuje sva tri područja gaznoga sloja.

Prednosti

- Visoka izdržljivost
- Otpornosti na akvaplaning
- Upravlјivost na mokroj površini

FuelSaving TECHNOLOGY

Zbog lagane konstrukcije i napredne tehnologije mješavine gumi je za kotrljanje potrebno manje energije.

Prednosti

- Niži troškovi za gorivo i manja emisija CO₂

MultiControl Ice TECHNOLOGY

Ta revolucionarna tehnologija osigurava učinkovitiji kontakt čavlića za led s voznom površinom te time odlično prijanjanje i upravljanje vozilom po zaleđenim cestama.

Prednosti

- Izvršno prijanjanje i upravlјivost na ledu

SilentArmor TECHNOLOGY

Omogućuje pouzdanu vožnju i po slabim cestama, i to zaslugom robusnosti dvaju slojeva od materijala DuPont™ Kevlar®, koji je čvršći od čelika.

Prednosti

- Velika otpornost na bušenje i posjekotine

SoundComfort TECHNOLOGY

Za Goodyearovu tehnologiju SoundComfort značajno je da je u brtvenu ploču gume umetnuta pjena koja prigušuje zvuk.

Prednosti

- Smanjenje ukupne buke u unutrašnjosti vozila do 4 dbA
- Mala masa i trajno rješenje – za vrijeme čitavog životnog vijeka gume

TOPIndicator TECHNOLOGY

Tehnologija Tread Optimal Performance za optimalnu zimsku izdržljivost gaznog sloja

Prednosti

- Jednostavno praćenje dubine gaznog sloja – je li istrošenost gume još primjerena za zimske uvjete

Tijekom čitave svoje povijesti Goodyear je bio pionir na području inovacija. U razvoju Goodyearovih guma danas sudjeluju istraživači i inženjeri iz čitavoga svijeta i uvode nove tehnologije.

Ne samo da djeluju na znanstvenom vrhu na području gume i polimera nego su se raširili i na posve druga područja, kao što su računalstvo, fizika i matematika. Kao što možete vidjeti, proizvodnja guma kod nas uključuje puno prethodnoga razmišljanja.

RunOnFlat TECHNOLOGY

Tehnologija RunOnFlat zasniva se na ojačanju unutarnje stijenke bokova gume. Ojačani bokovi omogućuju gumi da nakon bušenja ostane na naplatku i do 80 km uspješno nosi težinu automobila, čak i kad je guma posve prazna.

Prednosti

- Gume ne treba mijenjati u opasnim situacijama na cesti
- Nema opasnosti od eksplozije gume kod brze vožnje na autocesti

BIS TECHNOLOGY

Kod Goodyearove revolucionarne tehnologije 3D BIS Technology® svi elementi blokova tijesno su povezani da gazni sloj ostane krut, a to znači veću stabilnost smjera na mokrim i suhim cestama.

Prednosti

- Udobnija i manje zamorna vožnja
- Bolje prijanjanje na snijegu i ledu

SnowControl TECHNOLOGY

Kombinacija mješavine osigurava optimalnu ravnotežu između mokrog prijanjanja i otporom kotrljanja tijekom trajanja gume.

Prednosti

- Kraći put kočenja na mokrim cestama i manja potrošnja goriva

Grip Booster TECHNOLOGY

Nova mješavina Grip Booster sadržava ljepljivu smolu da guma bolje priione na voznu površinu. Tim osigurava bolje prijanjanje kod kočenja i odličnu upravlјivost na mokrim i suhim cestama.

Prednosti

- Nova ljepljiva smola u mješavini poboljšava prijanjanje u svim uvjetima vožnje (suha i mokra površina).

Reinforced Construction TECHNOLOGY

Uz novu tehnologiju Reinforced Construction guma je snažnija i lakša.

Prednosti

- Bolja upravlјivost, bolje značajke u zavoju, manje habanje i bolja iskoristivost goriva.



GUME GOODYEAR ZA SVA OSOBNA VOZILA

U razvoju svake gume Goodyear nastoji postići da guma i u najtežim voznim uvjetima osigura najveću moguću izdržljivost. Jamčimo da sve gume zadovoljavaju naše stroge standarde kvalitete i izdržljivosti. Možemo vam ponuditi gume u koje se možete pouzdati tijekom cijele godine, neovisno o uvjetima na cesti.

Ova brošura sadržava sve Goodyearove zimske i cjelogodišnje gume za osobna vozila koje su u našoj ponudi i navodi njihove najvažnije značajke, djelovanje i prednosti te tehničke podace koji su dostupni za svaku pojedinu gumu. Pomoću donje tablice brzo ćete naći gumu koja bi najbolje odgovarala brzini vašega vozila da bi se osigurala optimalna izdržljivost.

Molimo da se za dodatne savjete i informacije o dostupnim proizvodima obratite najbližemu Goodyearovu predstavniku.

	Ultra izdržljive gume					Vrlo izdržljive gume					Standardne gume					
	UHP ULTRA-HIGH PERFORMANCE					HP HIGH PERFORMANCE					ST STANDARD					
Simbol brzine Brzina (km/h)	ZR >240	Y 300	290	280	W 270	260	250	V 240	230	220	H 210	200	T 190	S 180	R 170	Q 160
 UltraGrip Performance Gen-1 UltraGrip 8 Performance UltraGrip 9																
 Vector 4Seasons																



HP

SVA PERFORMANSE



UltraGrip Performance G-1

Najbolje performanse za automobile srednje i više klase*

- Učinkovito kočenje na snijegu*
- Pouzdano upravljanje vozilom na snijegu
- Izvrsna izdržljivost na ledu
- Smanjena opasnost od proklizavanja
- Optimizirano habanje gaznoga sloja

OZNAKA EU ZA GUME



TEHNIČKI PODACI

Širina	195 - 255
Serijski	40 - 60
Naplatak	15" - 19"
Indeks brzine	H, T, V, W



* U usporedbi s prosječnim rezultatima četiri glavnih konkurentskih guma. Mjerenja je na Goodyearov zahtjev proveo TÜV SÜD Automotive u prosincu 2014. i siječnju 2015.; dimenzija gume: 225/50R17 98V; vozilo na testu: BMW X5; mjesto testiranja: Saariselkä Ivalo (FI), Mireval (F), Montpellier (F), TÜV SÜD Allarch (D), TÜV SÜD Garching (D); br. izvješaja: 713051336

ST

STANDARD



UltraGrip 8 Performance

Pouzdano upravljanje na snijegu i bora iskoristivost goriva

- Pouzdano upravljanje vozilom na snijegu*
- Odlične značajke na ledu
- Smanjena opasnost od akvaplaninga
- Dezen za bolju iskoristivost goriva

OZNAKA EU ZA GUME



TEHNIČKI PODACI

Širina	195 - 255
Serijski	60 - 35
Naplatak	15" - 19"
Indeks brzine	H, V



* S obzirom na prosječnu izdržljivost triju glavnih konkurentskih guma prema mjerenjima koje je u ožujku 2012. proveo TÜV SÜD Automotive; dimenzija gume: 225/45R17 94V XL, vozilo na testu: Audi A3; lokacija: Ivalo (FIN), Mireval (FR), izvješaja br. 76248182.

ST

STANDARD



UltraGrip 9

Stručnjaci je preporučuju! Automobilski časopisi nadasve je cijene.

- Odlične značajke pri kočenju*
- Čvrsto prianjanje na snijegu*
- Smanjena opasnost od proklizavanja*
- Tehnologija TOP Indicator
- Preporuke časopisa

OZNAKA EU ZA GUME



TEHNIČKI PODACI

Širina	155 - 205
Serijski	70 - 55
Naplatak	14" - 16"
Indeks brzine	H, R, T



* U usporedbi s prosječnim rezultatima triju glavnih konkurentskih guma. Mjerenja je proveo TÜV SÜD Automotive u siječnju 2014.; dimenzija gume: 195/65R15 91T; vozilo na testu: VW Golf 7; mjesto testiranja: područje St. Moritz (CH), Mireval (F), Montpellier (F), TÜV SÜD Allarch (D), TÜV SÜD Garching (D); br. izvješaja: 76252693-1.

ZIMSKE GUME ZA OSOBNA VOZILA

GOODYEAR

MADE TO FEEL GOOD.

UltraGrip Performance Gen-1

Izuzetnu izdržljivost gume u svim zimskim uvjetima vožnje.

- Učinkovito kočenje na snijegu
- Pouzdano upravljanje vozilom na snijegu
- Izvrsna izdržljivost na ledu
- Smanjena opasnost od proklizavanja
- Inovativne tehnologije za izuzetnu izdržljivost gume u svim zimskim uvjetima vožnje



Stručnjaci je preporučuju!

→ Vrlo dobri rezultati testova u časopisima



→ Ugrađena na automobilima vrhunskih marki



→ Odlični rezultati testova TÜV

3% kraći put kočenja na snijegu*

TESTIRANO



*U usporedbi s prosječnim rezultatima četiri glavnih konkurentskih guma. Mjerenja je na Goodyearov zahtjev proveo TÜV SÜD Automotive u prosincu 2014. i siječnju 2015.; dimenzija gume: 225/50R17 98V; vozilo na testu: BMW X5; mjesto testiranja: Saariselka Ivalo (FI), Mireval (F), Montpellier (F), TÜV SÜD Allarch (D), TÜV SÜD Garching (D); br. izvještaja: 713051336.



Inovativne tehnologije



Kraći put kočenja na snijegu

Kad je situacija ozbiljna, kraći put kočenja koji vam omogućuje Goodyearova tehnologija SnowProtect Technology® i te kako je važan.



Smanjena opasnost od proklizavanja

Hidrodinamički kanali doprinose raspršivanju vode s površine gume te tako omogućuju manju opasnost od proklizavanja i bolje prianjanje na bljuzgavici.



Optimizirano habanje gaznoga sloja

Tehnologija Tread Optimal Performance za učinkovito praćenje istrošenosti gaznoga sloja.



Tehnički podaci

Opis	ROF	U	S	W	W
195/55 R15 85H	C	B	70))
195/50 R15 82H	E	B	69))
215/65 R16 98T	C	B	70))
215/65 R16 98H	C	B	70))
205/60 R16 92H	E	C	68))
215/60 R16 99H	XL	C	B	71)
225/60 R16 102V	XL	C	B	70)
235/60 R16 100H	C	B	70))
205/55 R16 94V	XL	C	B	71)
215/55 R16 93H	C	B	68))
215/55 R16 97H	XL	C	C	70)
225/55 R16 95H	C	B	70))
225/55 R16 99H	XL	C	B	70)
225/55 R16 99V	XL	C	B	70)

Opis	ROF	U	S	W	W	
205/55 R17 95V	XL	*	*	*	*	
215/55 R17 98V	XL	C	B	70)	
225/55 R17 97H	C	B	70))	
225/55 R17 101V	XL	C	B	70)	
235/55 R17 103V	XL	*	*	*	*	
205/50 R17 93H	XL	C	C	70)	
205/50 R17 93V	XL	C	C	70)	
215/50 R17 95V	XL	C	B	70)	
225/50 R17 94H	C	B	70))	
225/50 R17 98H	XL	C	B	70)	
225/50 R17 98V	XL	C	B	70)	
215/45 R17 91V	XL	C	B	70)	
225/45 R17 91H	C	B	70))	
225/45 R17 94H	XL	C	B	70)	
225/45 R17 94V	XL	C	B	70)	
235/45 R17 97V	XL	C	B	71)	
245/45 R17 99V	XL	C	B	71)	
225/55 R17 101V	XL	ROF	E	B	69)

Opis	ROF	U	S	W	W
235/50 R18 101V	XL	B	B	70)
245/50 R18 104V	XL	C	B	70)
225/45 R18 95V	XL	C	B	70)
235/45 R18 98V	XL	C	B	71)
245/45 R18 100V	XL	C	B	71)
255/45 R18 103V	XL	C	B	70)
225/40 R18 92V	XL	E	B	71)
235/40 R18 95V	XL	C	B	71)
245/40 R18 97V	XL	C	B	71)
245/40 R18 97W	XL	C	B	71)
255/40 R19 100V	XL	C	B	71)

* Ocjenjivanje nije dostupno u vrijeme objave.

UltraGrip 8 Performance

Ta visokoizdržljiva zimska guma ponosi se tehnologijom Goodyear 3D BIS Technology®



- Pouzdano upravljanje vozila na snijegu*
- Odlične značajke na ledu
- Smanjena opasnost od akvaplaninga*
- Dezen za bolju skoristivost goriva

Stručnjaci je preporučuju!

→ Vrlo dobri rezultati testova u časopisima

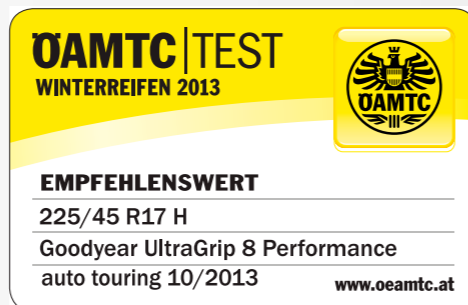

→ Odlični rezultati testova TÜV

- **6%** kraći put kočenja na snijegu*
- **3%** bolja upravljivost vozila na snijegu*
- **2%** veća otpornost na akvaplaning*

TESTIRANO



* S obzirom na prosječnu izdržljivost triju glavnih konkurentskih guma prema mjerjenjima koje je u ožujku 2012. proveo TÜV SÜD Automotive; dimenzija gume: 225/45R17 94V XL, vozilo na testu: Audi A3; lokacija: Ivalo (FIN), Mireval (FR), izvještaj br. 76248182.



Inovativne tehnologije



Pouzdanost upravljanje vozila na snijegu

Guma UltraGrip 8 Performance ima u dezeniu tri različite vrste lamela koje osiguravaju učinkovito prljanje i kočenje po sabijenom snijegu. Pilasto oblikovano središnje rebro djeluje poput ralice: zarije se u snijeg na površini kolnika i tako pruža gumi dodatno prljanje.



Odlične značajke na ledu

UltraGrip 8 Performance ima veliku kontaktnu površinu koja poboljšava upravljivost vozila na ledu. Mješavina gaznoga sloja sa silikom zadržava dobro prljanje i kod niskih temperatura.



Smanjena opasnost od akvaplaninga

Posebni hidrodinamični kanali u gaznome sloju učinkovito raspršuju vodu ispod gume, zbog čega se na mokrim i bljuzgavicom prekrivenim cestama lakše zadržava nadzor nad vozilom.

Tehnički podaci

Opis	ROF	U	S	W
195/55 R15 85H	F	C	68)
215/60 R16 99V	XL	C	B	69
225/60 R16 98H	C	C	67)
195/55 R16 87H	C	B	66)

Opis	ROF	U	S	W
215/55 R16 93H	C	C	68)
205/60 R16 92H	ROF	E	B	68
215/60 R17 96H	C	C	68)
225/55 R17 97H	E	C	68)

Opis	ROF	U	S	W
205/45 R17 88V	XL	E	C	68
245/45 R18 100V	XL	ROF	C	B
255/50 R19 107V	XL	C	B	69
245/45 R19 102V	XL	ROF	C	68



UltraGrip 9

Stručnjaci je preporučuju!
Automobilski časopisi nadasve je cijene.

- Odlične značajke pri kočenju
- Čvrsto prljanjanje na snijegu
- Smanjena opasnost od proklizavanja
- Tehnologija TOP Indicator
- Preporuke časopisa



Stručnjaci je preporučuju!

→ Vrlo dobri rezultati testova u časopisima



→ Odlični rezultati testova TÜV

- **4%** kraći put kočenja na snijegu*
- **4%** bolje prljanjanje na snijegu*
- **8%** veća otpornost na akvaplaning na mokroj cesti*

TESTIRANO



*U usporedbi s prosječnim rezultatima triju glavnih konkurentskih guma. Mjerenja je proveo TÜV SÜD Automotive u siječnju 2014.; dimenzija gume: 195/65R15 91T; vozilo na testu: VW Golf 7; mjesto testiranja: područje St. Moritz (CH), Mireval (F), Montpellier (F), TÜV SÜD Allarch (D), TÜV SÜD SÜD Garching (D); br. izvještaja: 76252693-1.



Inovativne tehnologije



Kraći put kočenja na snijegu

Iskoristite mogućnost kraćeg puta kočenja koji vam Goodyearova tehnologija 3D BIS Technology® omogućuje onda kad je najviše trebate.

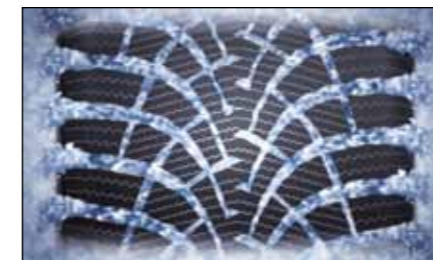

Manja opasnost od akvaplaning

Hidrodinamički kanali doprinose raspršivanju vode s površine gume – za manju opasnost od akvaplaninga i bolje prljanjanje na bljuzgavici.



Optimizirana istrošenost gaznog sloja

Tehnologija Tread Optimal Performance za optimalno praćenje istrošenosti gaznog sloja.



Tehnički podaci

Opis	ROF	U	S	W	
165/70 R14 81T	E	B	68)	
165/70 R14 85T	XL	C	C	68)
175/70 R14 84T	E	C	68)	
175/70 R14 88T	XL	C	C	68)
155/65 R14 75T	E	C	66)	
175/65 R14 82T	E	C	67)	
175/65 R14 86T	XL	C	B	68)
185/65 R14 86T	E	C	68)	
185/65 R14 86T	E	C	68)	
185/60 R14 82T	E	B	68)	

Opis	ROF	U	S	W	
165/65 R15 81T	E	C	68)	
175/65 R15 84T	C	C	68)	
175/65 R15 88T	XL	C	C	68)
185/65 R15 88T	C	C	67)	
185/65 R15 92T	XL	C	C	68)
195/65 R15 95T	XL	C	C	68)
195/65 R15 91H	C	C	69)	
185/60 R15 84T	E	B	68)	
185/60 R15 88T	XL	C	C	68)
195/60 R15 88T	C	C	68)	

Opis	ROF	U	S	W	
195/55 R16 91H	XL	C	C	68)
195/60 R16 93H	XL	C	C	69)
205/60 R16 92H		B	C	68)
205/60 R16 96H	XL	B	C	69)
195/55 R16 87T		C	C	68)
195/55 R16 87H		C	C	69)
205/55 R16 91T		C	C	68)
205/55 R16 91H		C	C	69)
205/55 R16 94H	XL	C	C	67)

185/55 R15 82T	E	B	68)
195/65 R15 91T	C	C	69)
195/65 R15 91T	E	B	69)
205/65 R15 94T	C	C	69)
205/65 R15 94H	C	C	68)
175/60 R15 81T	C	C	66)
205/60 R15 91T	C	C	69)
205/60 R15 91H	C	C	69)

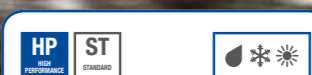

Vector 4Seasons Gen-2

Iznimna vozna izdržljivost s jednim jednim kompletom guma

- Sigurnost i kontrola nad vozilom u svim vremenskih prilikama*
- Jedan komplet guma za sva godišnja doba, tijekom cijele godine
- Ušteda vremena i novca
- 3PMSF* potvrđuje usklađenost s industrijskim standardom za gume klasificirane kao zimske
- Tiha i udobna vožnja

OZNAKA EU ZA GUME



TEHNIČKI PODACI

Širina	155 - 225
Serija	45 - 80
Naplatak	13" - 17"
Indeks brzine	H, T, V



* Kod kočenja na mokroj, zasneženoj i zaleđenoj površini. U usporedbi s prosječnom izdržljivošću triju najnovijih konkurentskih proizvoda u segmentu cjelogodišnjih guma. Testiranje je po narudžbi poduzeća Goodyear Dunlop proveo TÜV SÜD Product Service GmbH, a trajalo je od srpnja do rujna 2015. Dimenzija guma: 205/55 R16; vozilo na testu: VW Golf; mjesto testiranja: Montpelier (F), SHPG Wanaka (NZ), Colmar-Berg (L), Neubiberg (D), TÜV SÜD PS Garching (D); broj izvještaja: 713065970.



CJELOGODIŠNJE
PUTNIČKE GUME

GOODYEAR

MADE TO FEEL GOOD.

Vector 4Seasons Gen-2

Iznimna vozna izdržljivost s jednim jedinim kompletom guma

- Sigurnost i kontrola nad vozilom u svim vremenskih prilikama
- Jedan komplet guma za sva godišnja doba, tijekom cijele godine
- Ušteda vremena i novca
- 3PMSF  potvrđuje usklađenost s industrijskim standardom za zimske gume
- Tiha i udobna vožnja 



Stručnjaci je preporučuju!

→ Vrlo dobri rezultati testova u časopisima



→ Ugrađena na automobilima vrhunskih marki



* Originalna oprema se nanaša na prejšnje generacije družine Vector.

→ Odlični rezultati testova TÜV

- **6%** kraći zaustavni put na mokroj cesti*
- **8%** kraći zaustavni put na snijegu*
- **9%** kraći zaustavni put na ledu*

TESTIRANO



*Kod kočenja na mokroj, zasnježenoj i zaleđenoj površini. U usporedbi s prosječnom izdržljivošću triju najnovijih konkurentskih proizvoda u segmentu cjelogodišnjih guma. Testiranje je po narudžbi poduzeća Goodyear Dunlop proveo TÜV SÜD Product Service GmbH, a trajalo je od srpnja do rujna 2015. Dimenzija guma: 205/55 R16; vozilo na testu: VW Golf; mjesto testiranja: Montepelier (F), SHPG Wanaka (NZ), Colmar-Berg (L), Neubiberg (D), TÜV SÜD PS Garching (D); broj izvještaja: 713065970.



Inovativne tehnologije



Odlična izdržljivost tijekom cijele godine

Zaslugom tehnologije Weather Reactive Technology guma se prilagođava promjenama koje donose različita godišnja doba. Jedinstveni dezen SmartTRED odlikuje se s tri namjenska područja gaznoga sloja koja se prilagođavaju uvjetima na cesti.

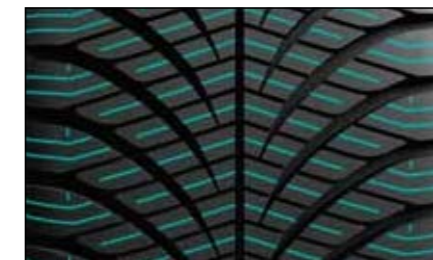

Prianjanje u svim voznim uvjetima

Guma Vector 4Seasons s gusto raspoređenim trodimenzionalnim lamelama u obliku napolitanki omogućuje bolje prianjanje na ledu i snijegu od konkurentskih guma. Guma je dobila simbol pahuljice, što znači da zadovoljava standarde koji vrijede za namjenske zimske gume.

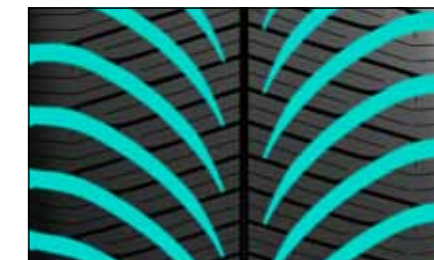



Ekološki prihvatljiva

S manje goriva prijeći ćete više – s gumom koja se lagano kotrlja. Na gumama Vector 4Seasons možete prijeći više kilometara, čemu pridonose njezina cjelogodišnja mješavina i plosnati profil koji osigurava ravnomjernu raspodjelu pritiska na površinu.

Tehnički podaci

Opis	ROF	
155/70 R13 75T	E	C 66)
165/70 R13 79T	E	B 67)
175/70 R13 82T	E	B 67)
175/80 R14 88T	E	B 67)
165/70 R14 81T	E	B 67)
165/70 R14 85T XL	C	B 67)
175/70 R14 84T	E	B 67)
185/70 R14 88T	C	B 68)
155/65 R14 75T	E	C 66)
175/65 R14 82T	E	B 68)
175/65 R14 82T	C	B 68)
175/65 R14 86T XL	C	B 67)
185/65 R14 86H	C	B 67)
165/60 R14 75H	E	C 66)
185/60 R14 82H	C	B 67)

Opis	ROF	
175/65 R15 84T	C	B 67)
185/65 R15 88T	C	B 68)
185/65 R15 88T	C	B 69))
185/65 R15 88H	C	B 68)
195/65 R15 91T	C	B 68)
195/65 R15 91H	C	B 68)
195/65 R15 95H XL	C	B 68)
195/65 R15 95H XL	*	* * * *
195/65 R15 91V	C	B 68)
205/65 R15 94H	C	B 68)
185/60 R15 84T	C	B 67)
185/60 R15 88H XL	C	B 68)
195/60 R15 88H	C	B 68)
205/60 R15 95H XL	B	B 68)
185/55 R15 82H	C	B 68)
195/55 R15 85H	C	B 68)
195/50 R15 82H	E	B 67)

Opis	ROF	
205/60 R16 92H	C	B 68)
205/60 R16 96V XL	B	C 67)
195/55 R16 87H	C	B 68)
195/55 R16 87H	ROF	E B 68)
195/55 R16 87V	C	B 68)
205/55 R16 91H	C	B 68)
205/55 R16 94H XL	*	* * * *
205/55 R16 91V	ROF	E B 68)
205/55 R16 91V	C	C 71))
205/55 R16 94V XL	C	B 68)
215/55 R16 93V	C	B 69)
215/45 R16 90V XL	C	B 69)
215/60 R17 96H	B	B 68)
235/55 R17 103V XL	C	B 69)
205/50 R17 93V XL	C	B 68)
215/50 R17 95V XL	C	B 68)
225/50 R17 94V	C	B 69)
225/50 R17 98V XL	C	B 69)
225/45 R17 91V	ROF	E B 68)
225/45 R17 94V XL	C	B 69)

* Ocjenjivanje nije dostupno u vrijeme objave.

Drugi profili guma / ZIMSKE PUTNIČKE



UltraGrip

Opis	ROF				
255/55 R18 109H XL	ROF	E	C	69)
255/50 R19 107H XL	ROF	E	C	69)



UltraGrip Performance 2

Opis	ROF				
215/55 R16 97V XL		E	C	69)
205/55 R16 91H	ROF	E	C	68)
245/55 R17 102H	ROF	E	E	70)
205/50 R17 89H	ROF	F	C	67)
255/50 R21 106H	ROF	E	C	67)



Eagle UltraGrip GW3

Opis	ROF				
205/50 R16 87H		F	C	68)
205/45 R16 83H		E	C	68)
185/60 R16 86H	ROF	F	E	69)
195/55 R16 87H	ROF	E	C	67)
225/50 R16 92H	ROF	G	E	68)
225/50 R17 94H	ROF	F	E	67)
245/50 R17 99H	ROF	E	E	68)
225/45 R17 91H	ROF	E	C	68)
245/45 R17 99V XL	ROF	E	F	69)
255/45 R18 99V	ROF	E	C	71)
245/40 R18 97V XL	ROF	F	F	69)



UltraGrip 8

Opis	ROF				
185/70 R14 88T		E	E	69)
165/65 R14 79T		E	C	69)
185/65 R15 88T		E	E	68)
195/65 R15 95T XL		E	E	68)
195/60 R15 88H		E	E	69)
195/55 R16 87H	ROF	E	E	70)

Drugi profili guma / CJELOGODIŠNJE PUTNIČKE



Vector 4 Seasons

Opis	ROF				
165/65 R13 77T		F	E	66)
175/65 R13 80T		F	E	68)
165/70 R14 89R		E	B	69)
165/65 R14 79T		F	C	69)
175/65 R14 90T		E	B	68)
185/55 R14 80H		F	E	69)
185/65 R15 88H		E	C	69)
195/65 R15 91T		E	E	70)
195/65 R15 91H		E	E	69)
195/60 R15 88H		E	C	70)
195/55 R15 85H		E	C	70)
195/60 R16 89H		C	C	68)
195/60 R16 99H		E	B	70)
205/60 R16 92H		E	E	70)
205/60 R16 96V	XL	C	E	70)
215/60 R16 95H		C	E	71)
215/60 R16 95V		C	E	71)
215/60 R16 95V		C	C	68)
195/55 R16 87H		E	C	69)
205/55 R16 91H		E	E	69)
205/55 R16 91H		E	E	69)
205/55 R16 94V	XL	E	E	69)
205/55 R16 94V	XL	E	E	69)
215/55 R16 97V	XL	E	C	68)
225/55 R16 99V	XL	C	E	69)
215/60 R17 96H		C	E	72)
215/60 R17 96V		C	C	72)
225/55 R17 101V	XL	C	E	70)
205/50 R17 89V		C	C	68)
205/50 R17 93V	XL	C	C	68)
225/50 R17 98H	XL	C	C	70)
225/50 R17 94V		E	C	70)
225/50 R17 98V	XL	E	C	69)
225/50 R17 98V	XL	B	C	69)
235/50 R17 96V		C	B	68)
225/45 R17 94V	XL	E	E	71)
225/45 R17 94V	XL	E	E	69)
255/45 R18 99V		E	C	69)



Vector 5+

Opis	ROF				
185/65 R14 86T		F	E	69)
185/65 R15 88T		E	E	69)
195/65 R15 91T		F	E	69)
195/65 R15 95T	XL	E	E	70)
195/50 R15 82T		E	C	71)



Eagle Vector 2+

Opis	ROF				
195/55 R15 85V		E	C	69)
215/60 R16 99H	XL	E	E	67)
215/55 R16 93V		E	E	67)



Eagle Sport AS

Opis	ROF				
195/60 R15 88V		*	*	*	*
255/60 R18 108H		C	B	70)
225/55 R18 98V		*	*	*	*
225/50 R18 95V	ROF	C	C	69)
255/55 R19 111H XL	ROF	C	B	70)
285/45 R20 112H XL	ROF	C	C	72)

* Ocjenjivanje nije dostupno u vrijeme objave.

GOODYEAR PRUŽA IZVRSNU IZDRŽLJIVOST I PRIANJANJE

Prodajni program Goodyear 4 x 4 za svaku vrstu uporabe nudi vam posebnu gumu. Pomoću donje tablice brzo ćete naći najprimjereniju gumu za sve uvjete vožnje.

Molimo da se za dodatne savjete i informacije o dostupnim proizvodima obratite Goodyearovu predstavniku.



Cestovne



Cestovne-terenske



Terenske



UltraGrip Performance SUV

UltraGrip+ SUV



Vector 4Seasons SUV

Wrangler HP All Weather

Wrangler AT/SA+

Wrangler DuraTrac



TABLICA ZAMJENA

OSOBA KOJA DAJE VOZILO U PROMET PREUZIMA PUNU ODGOVORNOST,
OSOBITO ŠTO SE TIČE TEHNIČKIH PROPISA ZA CESTOVNA VOZILA.

Tablica odgovarajućih zamjena za glavne dimenzije guma 4x4

Uporaba tablice: Ekvivalentne gume treba odabrati tako da se kao polazište upotrijebi maksimalni vanjski promjer originalne serije (na osnovi ETRTO*) i u obzir uzme tolerancija između +1.5% i -2%.

Najveći vanjski promjer	Seriya 85 i druge	Seriya 80	Seriya 75	Seriya 70	Seriya 65	Seriya 60	Seriya 55	Seriya 50	Seriya 45/40	Seriya 35/30
681				205/70R15						
685									245/45R18	
690							225/55R17			
696	175R16									
698					215/65R16					
700						235/60R16 215/60R17	235/55R17			
701			205/75R15							
703								235/50R18		
705		195/80R15								
715			215/75R15							
720				215/70R16						
733			225/75R15							
734				225/70R16						
736					225/65R17				275/40R20	315/35R20
737	215R15C									285/30ZR22
740			215/75R16							
746							275/55R17			
747			235/75R15 LT235/75R15							
749	205R16						255/55R18	255/50R19	285/45R19	
750				235/70R16	235/65R17	255/60R17				
751						235/60ZR18				
752					255/65R16					
753				255/70R15C						
754									295/40R20	
758			225/75R16							
759								265/50R19		
762					245/65R17					
763			245/75R15C			245/60R18				
764				245/70R16C 245/70R16						
766									275/45R20	
767				265/70R15						
774								255/50R20		
775						255/60R18	255/55R19			
776				235/70R17						
778					255/65R17					
779			255/75R15							
783							285/55R18			
787						265/60R18				
788			245/75R16 LT245/75R16							
790					265/65R17					
791	31X10.50R15LT									
792				265/70R16						
795			265/75R15C							
801						275/60R18				
804					275/65R17					
808				275/70R16 LT265/70R17						
818	7.50R16C									
820			265/75R16 LT265/75R16							
822	LT235/85R16									
852			LT285/75R16							
888						LT305/60R20				
892				LT315/70R17						



NOVA



UltraGrip Performance SUV Gen-1

Kraći zaustavni put za vozila SUV u svim zimskim uvjetima, dokazano testovima TÜV.*

- 1.9 metra kraći zaustavni put na mokrim cestama*
- 2.3 metra kraći zaustavni put na suhim cestama*
- 4% učinkovitije kočenje na zaleđenim cestama*
- 2% učinkovitije kočenje na zasneženim cestama**

OZNAKA EU ZA GUME



TEHNIČKI PODACI

Širina	215 - 275
Serijski	70 - 40
Naplatak	16" - 21"
Indeks brzine	H, T, V



* S obzirom na prosječnu izdržljivost triju najnovijih dezena glavne konkurencije u segmentu zimskih guma SUV HP.

Testiranje je po narudžbi korporacije Goodyear Dunlop proveo TÜV SÜD Product Service GmbH u veljači i ožujku 2016. Nova zimska HP SUV, dimenzija: 235/65 R17; vozilo na testu: Audi Q5; mjesto testiranja: Mireval (F), Saariselkä (FIN); br. izvještaja: 713074748-02.

** Točke za kočenje na snijegu: Michelin Latitude Alpin – 100.1; Goodyear UltraGrip Performance SUV Gen-1 – 100; prosjek glavne konkurencije – 98.1. Djelomični rezultati testiranja iz izvještaja br. 713074748-02.



UltraGrip+ SUV

Snagator na zimskim cestama

- Izdržljivost tijekom cijele zime
- Izuzetno prianjanje i odlična upravljivost na snijegu i ledu
- Terenska izdržljivost
- Veća otpornost na akvaplaning

OZNAKA EU ZA GUME



TEHNIČKI PODACI

Širina	215 - 295
Serijski	75 - 40
Naplatak	16" - 20"
Indeks brzine	H, T, V



SUV/4x4
ZIMSKE GUME

GOODYEAR

MADE TO FEEL GOOD.

NOVA

UltraGrip Performance SUV Gen-1

*Nova zimska guma SUV osigurava bolje prianjanje i odličnu upravljivost u zimskim uvjetima**

- Kraći zaustavni put u svim zimskim uvjetima
- Bolje prianjanje i Izvrsna upravljivost na zasnježenim, zaleđenim i suhim cestama



Stručnjaci je preporučuju!

→ Novu gumu UltraGrip Performance SUV Gen-1 testirala je neovisna organizacija TÜV i potvrdila odlično kočenje u usporedbi s drugim gumama izvrsnih robnih marki na tržištu:

- **1,9 metra** kraći zaustavni put na mokrim cestama, odnosno 7% veća izdržljivost*
- **2,3 metra** kraći zaustavni put na suhim cestama, odnosno 5% veća izdržljivost*
- **4%** učinkovitije kočenje na zaleđenim cestama*
- **2%** učinkovitije kočenje na zasnježenim cestama među testiranim gumama znači drugi najbolji rezultat za kočenje na snijegu**

TESTIRANO



→ Ugrađena na automobilima vrhunskih marki



* S obzirom na prosječnu izdržljivost triju najnovijih dezena glavne konkurencije u segmentu zimskih guma SUV HP. Testiranje je po narudžbi korporacije Goodyear Dunlop proveo TÜV SÜD Product Service GmbH u veljači i ožujku 2016. Nova zimska HP SUV, dimenzija: 235/65 R17; vozilo na testu: Audi Q5; mjesto testiranja: Mireval (F), Saariselkä (FIN); br. izvještaja: 713074748-02.

** Točke za kočenje na snijegu: Michelin Latitude Alpin – 100.1; Goodyear UltraGrip Performance SUV Gen-1 – 100; prosjek glavne konkurencije – 98.1. Djelomični rezultati testiranja iz izvještaja br. 713074748-02.



SUV/4x4

Inovativne tehnologije

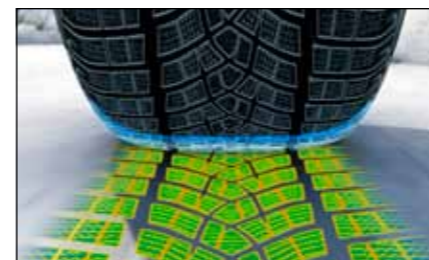

Bolje prianjanje zbog optimalnog kontakta s cestom

Tehnologija ActiveGrip osigurava ravnomjernu raspodjelu pritiska po kontaktnoj površini gume, time ona postiže čvrst kontakt s cestom, bolje prianjanje i učinkovitije kočenje.



Izvrsna upravljivost na zasnježenim, zaleđenim i suhim cestama

Kombinacija tehnologije 3D BIS te ureza i blokova usavršenih za terenska vozila omogućuje bolju



upravljivost na zasnježenim i zaleđenim cestama, a vozne značajke bolje su i na suhim cestama.

Tehnički podaci

Opis	ROF	U	S	T
215/70 R16 100T	*	*	*	*
225/65 R17 102H	*	*	*	*
235/65 R17 104H	C	B	70)
235/65 R17 108H	XL	C	B	70
215/60 R17 96H	C	C	70)
225/60 R17 103V	XL	C	B	69
235/60 R17 102H	C	B	69)

Opis	ROF	U	S	T
235/60 R18 107H	XL	C	B	69
255/55 R18 109H	XL	*	*	*
255/55 R18 109V	XL	*	*	*
235/55 R19 105V	XL	*	*	*
255/55 R19 111V	XL	*	*	*
255/50 R19 107V	XL	*	*	*

Opis	ROF	U	S	T
275/45 R20 110V	XL	*	*	*
275/40 R20 106V	XL	C	B	70
275/45 R21 110V	XL	*	*	*

* Ocjenjivanje nije dostupno u vrijeme objave.



UltraGrip+ SUV

Snagator na zimskim cestama

- Izuzetna izdržljivost u svim zimskim uvjetima na cesti
- Izvrsno prianjanje na mokrim, zaleđenim i zasneženim cestama
- Učinkovito kočenje i čvrsto prianjanje u dubokom snijegu
- Tehnologija 3D BIS s lamelama koje se međusobno prepleću, za svestranu zimsku izdržljivost
- Preporuke časopisa



Stručnjaci je preporučuju!

→ Vrlo dobri rezultati testova u časopisima



Inovativne tehnologije



Izuzetno prianjanje i odlična upravljivost na snijegu i ledu

Nova generacija zimske mješavine gaznoga sloja omogućuje gumi odlično prianjanje i upravljivost na snijegu i ledu, a također omogućuje mnogo prijeđenih kilometara uz manju potrošnju goriva.



Izdržljivost tijekom cijele zime

Pomoću gume UltraGrip SUV možete se suočiti i s najtežim zimskim uvjetima. Goodyear u svojoj tehnologiji 3D BIS Technology® upotrebljava sustav međusobnoga

prepletanja lamela koji osigurava brojne rubove što prianjaju na površinu i time osigurava čvrsto prianjanje tijekom cijele zime.



Tehnički podaci

Opis	ROF	U	S	T
225/75 R16 104H	F	C	69)
235/70 R16 106T	F	C	70)
245/70 R16 107T	E	C	69)
265/70 R16 112T	E	C	70)
215/65 R16 98T	F	E	69)

Opis	ROF	U	S	T
245/65 R17 107H	E	C	69)
255/65 R17 110T	C	C	70)
265/65 R17 112T	E	C	70)
255/60 R17 106H	F	C	70)

Opis	ROF	U	S	T	
245/60 R18 105H	E	C	69)	
255/60 R18 112H	XL	E	C	70)
255/55 R19 111H	XL	E	C	71)
275/40 R20 102H	E	C	71)	

Drugi profili guma / 4x4/SUV / ZIMSKE

Tehnički podaci



Wrangler UltraGrip

Opis	ROF	U	S	T
225/70 R16 103T	E	C	71)



UltraGrip

Opis	ROF	U	S	T	
235/55 R17 103V	XL	F	E	68)



UltraGrip 8 Performance

Opis	ROF	U	S	T	
255/60 R18 108H	C	C	70)	
235/55 R18 104V	XL	C	C	69)
285/45 R20 112V	XL	E	C	70)



SUV
4x4



Vector 4Seasons SUV

Za izdržljivost tijekom
cijele godine

- Odlična cjelogodišnja izdržljivost
- Dug životni vijek
- Bolja kontrola nad vozilom u svim vremenskim uvjetima
- Terenska izdržljivost

OZNAKA EU ZA GUME



C - E



B - C



68 - 69

TEHNIČKI PODACI

Širina 215 - 255

Serija 65 - 45

Naplatak 19"

Indeks brzine H, V

CJELOGODIŠNJE
SUV/4x4 GUME

GOODYEAR

MADE TO FEEL GOOD.

Vector 4Seasons SUV Gen-2

Iznimna vozna izdržljivost s jednim jedinim kompletom guma

- Sigurnost i kontrola nad vozilom u svim vremenskih prilikama
- Jedan komplet guma za sva godišnja doba, tijekom cijele godine
- Ušteda vremena i novca
- 3PMSF  potvrđuje usklađenost s industrijskim standardom za gume klasificirane kao zimske
- Tiha i udobna vožnja



Inovativne tehnologije



Odlična izdržljivost tijekom cijele godine

Zbog različito zasnovanih područja gaznoga sloja kojima se služi Good-yearova tehnologija Weather Reactive Smart Tredguma Vector 4Seasons SUV prilagođava se pojedinim godišnjim dobima i različitim cestovnim površinama.



Dug životni vijek



Prije nego što zamijenite gume prijeći ćete više kilometara. Cjelogodišnjom mješavinom i plosnatim profilom kontaktne površine koji omogućuje ravnomjernu raspodjelu pritiska na površinu Guma Vector 4Seasons SUV osigurava više prijeđenih kilometara.





Bolja kontrola u svim vremenskim uvjetima

Mješavinom gaznoga sloja i dezentom s lamelama poput napolitanki koje se usijecaju u površinu guma Vector 4Seasons SUV pruža čvrsto prianjanje na zaleđenim i zasneženim cestama. Duboki kanali gaznoga sloja učinkovito raspršuju vodu i bljuzgavicu, što smanjuje opasnost od akvaplaninga.

Tehnički podaci / Vector 4Seasons SUV Gen-2



Opis	ROF			
215/65 R16 98H	C	B	69)
225/65 R17 102H	C	B	68)
235/65 R17 108V	XL	C	B	69
225/60 R17 99V	C	B	68)

Opis	ROF			
235/60 R18 107V	XL	C	B	69
255/55 R18 109V	XL	C	B	69

Opis	ROF			
235/45 R19 99V	XL	C	B	69

Tehnički podaci / Vector 4Seasons SUV

Opis	ROF			
215/70 R16 100T	E	C	67)

Opis	ROF			
235/55 R17 103H	XL	E	C	68
235/55 R17 99V	E	C	67)

NEKA SE VAŠ TERET SVE VRIJEME KREĆE

Asortiman Goodyearovih guma Cargo odraz je velikih konstrukcijskih promjena dostavnih vozila i kombija te promjena terena. Pomoću donje tablice moći ćete saznati koja guma najbolje odgovara specifičnim uvjetima vožnje i opterećenjima.

Za dodatne savjete i informacije o dostupnosti proizvoda obratite se najbližem Goodyearovu predstavniku.



Manji kombiji

CSV
CARGO
SMALL VANS

Srednje veliki kombiji

CMV
CARGO
MEDIUM VANS

Veći kombiji

CLV
CARGO
LARGE VANS



UltraGrip 9
Cargo UltraGrip 2



Cargo Vector 2
Vector 4Seasons





CSV



UltraGrip 9

I kad se sve ostalo smrzne, mi idemo naprijed

- Vrhunska izdržljivost u zimskim uvjetima
- Izuzetno kratak put kočenja na snijegu
- Veća otpornost na akvaplaning na mokrim cestama
- Optimalno praćenje istrošenosti gaznog sloja

OZNAKA EU ZA GUME



B - C | B - C | 67 - 69

TEHNIČKI PODACI

Širina	165 - 205
Serijski	70 - 55
Naplatak	14" - 16"
Indeks brzine	H, R, T

CMV

CLV



Cargo UltraGrip 2

Izdržljivost skozi celo zimo

- Izuzetno prianjanje u zimskim uvjetima na cesti
- Tiha i udobna vožnja
- Smanjena opasnost od akvaplaninga
- Velika nosivost

OZNAKA EU ZA GUME



C - E | B - C | 70 - 72

TEHNIČKI PODACI

Širina	205 - 235
Serijski	75 - 65
Naplatak	15" - 16"
Indeks brzine	R, T



ZIMSKE GUME ZA DOSTAVNA VOZILA

GOODYEAR

MADE TO FEEL GOOD.

UltraGrip 9

Stručnjaci je preporučuju!
Automobilski časopisi nadasve je cijene.

- Odlične značajke pri kočenju
- Čvrsto prianjanje na snijegu
- Smanjena opasnost od proklizavanja
- Tehnologija TOP Indicator
- Preporuke u časopisima



Stručnjaci je preporučuju!

→ Vrlo dobri rezultati testova u časopisima



→ Odlični rezultati testova TÜV

- **4%** kraći put kočenja na snijegu*
- **4%** bolje prianjanje na snijegu*
- **8%** veća otpornost na akvaplaning na mokrom putu*

TESTIRANO



* U usporedbi s prosječnim rezultatima triju glavnih konkurentskih guma. Mjerenja je proveo TÜV SÜD Automotive u siječnju 2014. godine; dimenzija gume: 195/65R15 91T; vozilo na testu: VW Golf 7; mjesto testiranja: područje St. Moritz (CH), Mireval (F), Montpellier (F), TÜV SÜD Allarch (D), TÜV SÜD Garching (D); br. izvještaja: 76252693-1.



Inovativne tehnologije



Kraći put kočenja na snijegu

Iskoristite mogućnost kraćeg puta kočenja koji vam Goodyearova tehnologija 3D BIS Technology® omogućuje onda kad je najviše trebate.



Manja opasnost od akvaplaninga

Hidrodinamički kanali doprinose raspršivanju vode s površine gume – za manju opasnost od akvaplaninga i bolje prianjanje na bluzgavici.



Optimizirana istrošenost gaznog sloja

Tehnologija Tread Optimal Performance za optimalno praćenje istrošenosti gaznog sloja.



Tehnički podaci

Opis	ROF				
165/70 R14 89R	C	B	67))
175/65 R14 90T	C	B	67))



Cargo UltraGrip 2

Izdržljivost tijekom cijele zime

- Čelična karkasa osnovana na tehnologiji Unisteel povećava nosivost
- Velika gustoća lamela osjetno povećava zimsku izdržljivost gume
- Mogućnost ugradnje čavlića za led u ekstremnim zimskim uvjetima



→ Ugrađena na automobilima vrhunskih marki



Inovativne tehnologije



Izuzetno prianjanje u zimskim uvjetima na cesti

Uživajte u pouzdanom prianjanju koje vam osigurava gazni sloj s dodatnim rubovima koji prianjaju na površinu za vožnju po ledu i snijegu. Zimska gumena mješavina i po hladnom vremenu ostaje elastična i time povećava učinkovitost kočenja. Gume Cargo UltraGrip 2 također dopuštaju ugradnju čavlića za led u ekstremnim zimskim uvjetima.

Tehnički podaci

Opis	ROF	U	S	T
195/80 R14 106Q	E	C	70)
185/75 R14 102R	E	B	69)

Opis	ROF	U	S	T
195/70 R15 104R	E	C	71)
205/70 R15 106R	E	C	70)
225/70 R15 112R	E	B	72)
205/65 R15 102T	E	B	70)
215/65 R15 104T	E	C	70)

Opis	ROF	U	S	T
185/75 R16 104R	E	C	70)
195/75 R16 107R	E	C	70)
205/75 R16 110R	E	C	72)
215/75 R16 113R	C	C	71)
195/65 R16 104T	E	C	70)
205/65 R16 107T	C	C	71)
225/65 R16 112R	E	B	71)
235/65 R16 115R	C	C	71)

Drugi profili guma / DOSTAVNA VOZILA

Tehnički podaci

HP Cargo UltraGrip

Opis	ROF	U	S	T
195/70 R15 104R	F	C	74)))
185/75 R16 104R	F	C	73))
215/65 R16 109T	F	C	74)))
215/65 R16 109T	*	*	*	*

HP Cargo UltraGrip (G124)

Opis	ROF	U	S	T
205/75 R16 113Q	C	E	76)))
205/75 R16 113Q	*	*	*	*
215/75 R16 116Q	C	F	77)))
215/75 R16 116Q	*	*	*	*
225/75 R16 118N	*	*	*	*

HP Cargo G46

Opis	ROF	U	S	T
7,5/80 R16 122M	F	B	71))

ST UltraGrip 8

Opis	ROF	U	S	T
195/60 R16 99T	E	C	70)

* Ocjenjivanje nije dostupno u vrijeme objave.

CMV
GOOD
VEHICLE WARE



Cargo Vector 2

Kontinuirani rad u svim vremenskim uvjetima

- Dobro prianjanje tijekom cijele godine
- Izdržljivost u zimskim uvjetima na cesti
- Ravnomjerno habanje omogućuje dulji životni vijek
- Velika otpornost na akvaplaning

OZNAKA EU ZA GUME

C - E

A - E

69 - 72

TEHNIČKI PODACI

Širina	185 - 225
Serija	75 - 55
Naplatak	14" - 17"
Indeks brzine	H, Q, R, T

CJELOGODIŠNJE GUME
ZA DOSTAVNA VOZILA

GOODYEAR

MADE TO FEEL GOOD.

Cargo Vector 2

Kontinuirani rad u svim vremenskim uvjetima

- S gumom Cargo Vector lakše se podnosi loše vrijeme budući da omogućuje sigurniju vožnju po kiši i bljuzgavici
- Osigurava učinkovito prianjanje na snijegu, a pritom zadržava sve značajke vrlo izdržljive ljetne gume



Stručnjaci je preporučuju!

→ Ugrađena na automobilima vrhunskih marki



Inovativne tehnologije



Dobro prianjanje cijelu godinu

Osigurajte si pouzdano prianjanje na svim vrstama cesta i po svakom vremenu. Guma Cargo Vector 2 osmišljena je za najbolje moguće bočno i uzdužno prianjanje da vaš kombi tijekom cijele godine bude u pokretu. Asimetrični dezen povećava krutost gaznoga sloja, zato će vaša vožnja tijekom cijele godine biti pouzdana.



Izdržljivost u zimskim uvjetima na cesti

Cjelogodišnja mješavina sa silikom zadržava učinkovitost vaših guma i kod nižih temperatura. Dezen gaznoga sloja ima brojne lamele da gume zimi bolje prianjaju na cestu. Elastični središnji blokovi povećavaju broj rubova koji prianjaju na površinu.

Tehnički podaci

Opis	ROF	U	S	T
185/80 R14 102Q	E	A	70)
195/70 R15 104R	E	E	71)
225/70 R15 112R	E	B	72)
205/65 R15 102T	E	A	71)
215/65 R15 104T	E	C	70)

Opis	ROF	U	S	T
195/75 R16 107R	E	B	69)
195/65 R16 104T	C	A	71)
205/65 R16 107T	E	E	72)
215/65 R16 106T	E	C	70)
215/65 R16 106T	E	C	70)
215/65 R16 109T	E	C	70)

Opis	ROF	U	S	T
215/60 R17 109T	E	C	72)
225/55 R17 104H	C	B	71)

Drugi profili guma / DOSTAVNA VOZILA

Cargo Vector

Opis	ROF	U	S	T
195/80 R14 106Q	E	C	73)
205/75 R16 110R	F	C	73)
205/65 R16 103T	F	C	71)
235/65 R16 115R	E	C	73)))

Opis	ROF	U	S	T
235/65 R16 115R	E	C	72)
285/65 R16 128N	E	B	71)
225/60 R16 101H	F	B	72)



ORIGINALNA OPREMA

GOODYEAR

MADE TO FEEL GOOD.

ORIGINALNA OPREMA

Alfa Romeo



Model	Guma	Opis	Sezona				
159 (C939)	EAGF1AS	235/45R18 98W XL	Ljetna	F	C)
159 (C939)	EFFIGRIP	215/55R16 93W	Ljetna	E	B	69)
MITO (955)	EXCELLENCE	195/55R16 87H	Ljetna	C	C	68)
MITO (955)	EXCELLENCE	195/55R16 87V	Ljetna	C	C	68)
MITO (955)	EXCELLENCE	205/45R17 88W XL	Ljetna	E	B	71)
MITO (955)	GT3	185/65R15 88T	Ljetna	C	C	67)

Audi



Model	Guma	Opis	Sezona				
A1 (PQ25)	EFFIGRIP	215/40R17 87W XL AO	Ljetna	E	C	72)
A3 (MQB-A)	VEC4SEASON	205/55R16 94V XL	Cjelogodišnja	C	C	68)
A3 (PQ35)	EAGVECTV2+	225/45R17 94V XL AO	Cjelogodišnja	E	C	70)
A3 (PQ35)	EFFIGRIP	205/55R16 91W AO	Ljetna	C	B	66)
A4 (B8)	EAGLS2	245/40R18 93H AO	Cjelogodišnja	E	C	67)
A4 (B8)	EAGLS2	225/50R17 94H AO	Cjelogodišnja	E	C	67)
A4 (B8)	EAGLS2	245/45R17 95H AO	Cjelogodišnja	E	C	69)
A4 (B8)	VEC4SEASON	225/50R17 98V XL AO	Cjelogodišnja	E	C	69)
A4 (B8)	VEC4SEASON	225/55R16 99V XL AO	Cjelogodišnja	C	E	69)
A5 (B8)	EAGLS2	245/40R18 93H AO	Cjelogodišnja	E	C	67)
A5 (B8)	EAGLS2	225/50R17 94H AO	Cjelogodišnja	E	C	67)
A5 (B8)	EAGLS2	245/45R17 95H AO	Cjelogodišnja	E	C	69)
A5 (B8)	VEC4SEASON	225/50R17 98V XL AO	Cjelogodišnja	E	C	69)
A5 (B8)	VEC4SEASON	225/55R16 99V XL AO	AllSeason	C	E	69)
A6 (C7)	EAGLS2	225/55R17 97H AO	Cjelogodišnja	C	C	67)
A6 (C7)	EAGLS2	255/40R19 100H XL AO	Cjelogodišnja	C	C	68)
A6 (C7)	EAGLS2	245/45R18 100H XL	Cjelogodišnja	C	C	68)
A6 (C7)	VEC4SEASON	225/55R17 101V XL AO	Cjelogodišnja	C	E	70)
A6 (C7)	EAGF1AS	255/40R19 100Y XL AO	Ljetna	E	C	70)
A6 (C7)	EFFIGRIP	225/55R17 97Y	Ljetna	E	C	67)
A6 (C7)	EFFIGRIP	235/55R18 100Y	Ljetna	E	C	67)
A6 (C7)	EFFIGRIP	245/45R18 100Y XL AO	Ljetna	C	B	68)
A6 (C7)	EFFIGRIP	255/40R19 100Y XL ROF	Ljetna	C	C	69)
A6 (C7)	EFFIGRIP	225/60R16 98Y AO	Ljetna	N/A	N/A	N/A	N/A
A6 ALLROAD (C7)	EAGF1AS2	255/40R20 101Y XL AO	Ljetna	E	B	70)
A7 (C7)	EAGLS2	255/40R19 100H XL AO	Cjelogodišnja	C	C	68)
A7 (C7)	EAGLS2	255/45R18 99H AO	Cjelogodišnja	C	C	69)
A7 (C7)	VEC4SEASON	255/45R18 99V AO	Cjelogodišnja	E	C	69)
A7 (C7)	EAGF1AS	255/40R19 100Y XL AO	Ljetna	E	C	70)
A7 (C7)	EFFIGRIP	235/55R17 99Y AO	Ljetna	C	C	67)
A7 (C7)	EFFIGRIP	255/45R18 99Y AO	Ljetna	E	C	69)
A7 (C7)	EFFIGRIP	255/40R19 100Y XL ROF AO	Ljetna	C	C	69)
A8 (D4)	EAGLS2	235/55R18 104H XL AO	Cjelogodišnja	C	C	69)
A8 (D4)	EAGF1AS	255/45R19 104Y XL AO	Ljetna	E	C	68)
A8 (D4)	EAGF1AS	255/45R19 104Y XL AO FIT	Ljetna	E	C	68)
A8 (D4)	EAGF1AS	265/40R20 104Y XL AO	Ljetna	E	B	71)
A8 (D4)	EFFIGRIP	235/55R18 104Y XL AO	Ljetna	C	C	68)
A8 (D4)	EXCELLENCE	255/45R19 104Y XL ROF AO	Ljetna	E	C	69)
A8 (D4)	EXCELLENCE	255/45R19 104Y XL ROF AO FIT	Ljetna	E	C	69)
Q3 (PQ35)	VEC4SEASUV	235/55R17 99V AO	Cjelogodišnja	E	C	67)
Q3 (PQ35)	EAGF1AS2	235/50R18 97V AO	Ljetna	C	B	71)
Q3 (PQ35)	EFFIGRIPSU	215/65R16 98V AO	Ljetna	E	B	67)
Q5 (B8)	EAGLS2	235/55R19 101H AO	Cjelogodišnja	B	C	69)
Q5 (B8)	EXCELLENCE	235/55R19 101W AO	Ljetna	C	C	69)
Q5 (B8)	EXCELLENCE	235/60R18 103W AO	Ljetna	E	C	69)
Q5 (B8)	EXCELLENCE	255/45R20 101W AO	Ljetna	E	B	70)
Q5 (B8)	EXCELLENCE	235/65R17 104W AO	Ljetna	E	B	70)
Q7 (PL75)	EAGLS2	275/45R20 110H XL AO	Cjelogodišnja	C	E	70)
Q7 (PL75)	EAGF1ASSUV	255/55R18 109Y XL AO	Ljetna	C	C	67)
Q7 (PL75)	EAGF1ASSUV	265/50R19 110Y XL AO	Ljetna	B	C	70)
Q7 (PL75)	EAGF1ASSUV	275/45R20 110Y XL AO	Ljetna	C	C	70)
Q7 (PL75)	EXCELLENCE	235/60R18 107W XL AO	Ljetna	C	C	69)
Q7 (PL75)	WRLATR	235/60R18 107T XL AO	Ljetna	E	E	74)))





BMW







Model	Guma	Opis	Sezona				
1-SERIES (F20)	EAGF1AS2	225/40R18 88Y ROF *	Ljetna	E	B	69)
1-SERIES (F20)	EFFIGRIP	205/55R16 91W ROF *	Ljetna	C	B	66)
1-SERIES (F20)	UG8	195/55R16 87H *	Zimska	E	E	69)
1-SERIES (F20)	UG8	195/55R16 87H ROF *	Zimska	E	E	70)
1-SERIES (F20)	UGPERFORM2	205/50R17 89H ROF *	Zimska	F	C	67)
1-SERIES (F20)	UGPERFORM2	205/55R16 91H ROF *	Zimska	E	C	68)
2-SERIES ACTIVE TOURER (F45)	EFFIGRIPPE	205/55R17 91W ROF	Ljetna	C	B	66)
2-SERIES ACTIVE TOURER (F45)	EFFIGRIPPE	205/60R16 92V ROF	Ljetna	C	B	67)
2-SERIES ACTIVE TOURER (F45)	UG8PERFORM	205/60R16 92H	Zimska	C	B	68)
2-SERIES ACTIVE TOURER (F45)	UG8PERFORM	205/60R16 92H ROF	Zimska	E	B	68)
3-SERIES (E90)	EAGUGGW3	205/55R16 91H ROF *	Zimska	F	C	66)
3-SERIES (E90)	EAGUGGW3	225/45R17 91H ROF *	Zimska	E	C	68)
3-SERIES (F30)	EFFIGRIP	205/60R16 92W *	Ljetna	C	C	67)
3-SERIES (F30)	EFFIGRIP	205/60R16 92W ROF *	Ljetna	C	B	67)
3-SERIES (F30)	EFFIGRIP	225/45R18 91Y ROF *	Ljetna	E	B	69)
3-SERIES (F30)	EFFIGRIP	255/40R18 95Y ROF *	Ljetna	E	C	69)
3-SERIES (F30)	UGPERFORM2	205/60R16 92H *	Zimska	C	C	68)
4-SERIES (F32,F33,F36)	EAGF1AS2	255/35R19 92Y ROF	Ljetna	E	B	65)
4-SERIES (F32,F33,F36)	EAGF1AS2	225/40R19 89Y ROF	Ljetna	E	B	68)
4-SERIES (F32,F33,F36)	EFFIGRIP	225/45R18 91Y ROF	Ljetna	E	B	69)
4-SERIES (F32,F33,F36)	EFFIGRIP	255/40R18 95Y ROF	Ljetna	E	C	69)
5-SERIES (F10)	EAGLS2	225/55R17 97V ROF *	Cjelogodišnja	E	E	69)
5-SERIES (F10)	EAGLS2	245/40R19 98V XL ROF *	Cjelogodišnja	E	E	69)
5-SERIES (F10)	EAGLS2	245/45R18 100V XL ROF *	Cjelogodišnja	E	B	69)
5-SERIES (F10)	EXCELLENCE	245/45R18 96Y ROF *	Ljetna	F	B	68)
5-SERIES (F10)	EXCELLENCE	225/55R17 97W *	Ljetna	E	C	69)
5-SERIES (F10)	EXCELLENCE	225/55R17 97Y *	Ljetna	E	C	69)
5-SERIES (F10)	EXCELLENCE	245/40R19 98Y XL ROF *	Ljetna	E	B	69)
5-SERIES (F10)	EXCELLENCE	245/40R19 94Y ROF *	Ljetna	E	C	70)
5-SERIES (F10)	EXCELLENCE	225/55R17 97Y ROF *	Ljetna	E	B	70)
5-SERIES (F10)	EXCELLENCE	275/35R19 96Y ROF *	Ljetna	E	C	71))
5-SERIES (F10)	UGPERFORM2	225/55R17 97H *	Zimska	E	C	68)
7-SERIES (F01)	EAGLS2	245/50R18 100V ROF *	Cjelogodišnja	E	B	69)
7-SERIES (F01)	EAGLS2	245/45R19 102V XL ROF *	Cjelogodišnja	E	B	69)
7-SERIES (F01)	EXCELLENCE	245/40R20 99Y XL ROF *	Ljetna	E	C	69)
7-SERIES (F01)	EXCELLENCE	245/45R19 98Y ROF *	Ljetna	E	C	70)
7-SERIES (F01)	EXCELLENCE	275/40R19 101Y ROF *	Ljetna	E	C	70)
7-SERIES (F01)	EXCELLENCE	275/35R20 102Y XL ROF *	Ljetna	E	C	70)
7-SERIES (F01)	EXCELLENCE	245/55R17 102W ROF *	Ljetna	E	B	71))
7-SERIES (F01)	UGPERFORM2	245/55R17 102H ROF *	Zimska	E	E	70)
MINI (F56)	EFFIGRIPPE	195/55R16 87W ROF *	Ljetna	C	B	67)
MINI (R56)	EXCELLENCE	195/55R16 87H ROF *	Ljetna	E	B	67)
MINI (R56)	EXCELLENCE	195/55R16 87V ROF *	Ljetna	E	B	67)
MINI (R56)	UG7+	195/55R16 87H ROF *	Zimska	E	C	67)
MINI COUNTRYMAN (R60)	UG7+	205/60R16 92H *	Zimska	E	C	67)
ROLLS-ROYCE PHANTOM (RR01)	EAGNCT5	255/50R 21 106W ROF	Ljetna	E	C	72))
ROLLS-ROYCE PHANTOM (RR01)	EAGNCT5	285/45R21 109W ROF	Ljetna	E	C	73)))
X1 (E84)	EFFIGRIP	225/45R18 91V ROF *	Ljetna	E	B	69)
X1 (E84)	EFFIGRIP	225/45R18 91W ROF *	Ljetna	E	B	69)
X1 (E84)	EFFIGRIP	255/40R18 95V ROF *	Ljetna	E	C	69)
X4 (F26)	EAGLS2	245/50R18 100V ROF	Cjelogodišnja	E	B	69)
X4 (F26)	EAGLS2	245/45R19 102V ROF	Cjelogodišnja	E	B	69)
X4 (F26)	EXCELLENCE	245/40R20 99Y XL ROF	Ljetna	E	C	69)
X4 (F26)	EXCELLENCE	245/45R19 98Y ROF	Ljetna	E	C	70)
X4 (F26)	EXCELLENCE	275/40R19 101Y ROF	Ljetna	E	C	70)
X4 (F26)	EXCELLENCE	275/35R20 102Y XL ROF	Ljetna	E	C	70)
X4 (F26)	EXCELLENCE	245/55R17 102V ROF	Ljetna	E	B	71))
X4 (F26)	EXCELLENCE	245/55R17 102W ROF	Ljetna	E	B	71))
X4 (F26)	UGPERFORM2	245/55R17 102H ROF	Zimska	E	E	70)
X5 (E70)	ULTRAGRIP	255/55R18 109H XL ROF *	Zimska	E	E	68)
X5 (E70)	ULTRAGRIP	255/50R19 107H XL ROF *	Zimska	E	C	69)
X5 (F15)	EAGLS2ROF*	225/55R18 109H ROF *	Cjelogodišnja	C	C	69)
X5 (F15)	EAGLS2ROF*	255/50R19 107H ROF * ROF	Cjelogodišnja	C	C	70)
X5 (F15)	EAGF1ASSUV	255/55R18 109V XL ROF * XL	Ljetna	C	A	69)
X5 (F15)	EAGF1ASSUV	255/55R18 109V XL * XL	Ljetna	C	A	70)

X5 (F15)	EAGF1ASSUV	255/50R19 107W XL ROF *	Ljetna	C	A	70)
X5 (F15)	EAGF1ASSUV	285/45R19 111W XL ROF *	Ljetna	C	A	70)
X5 (F15)	ULTRAGRIP	255/55R18 109H XL *	Zimska	C	C	69)
X5 (F15)	ULTRAGRIP	255/55R18 109H XL ROF *	Zimska	E	C	69)
X6 (E71)	ULTRAGRIP	255/55R18 109H XL ROF *	Zimska	E	E	68)
X6 (E71)	ULTRAGRIP	255/50R19 107H XL ROF *	Zimska	E	C	69)
Z4 (E85)	EAGUGGW3	205/55R16 91H ROF *	Zimska	F	C	66)
Z4 (E85)	EAGUGGW3	225/45R17 91H ROF *	Zimska	E	C	68)





Chevrolet

	Model	Guma	Opis	Sezona				
	CHEVROLET (T300)	EXCELLENCE	195/65R15 91H	Ljetna	C	C	68)





Citroën

	Model	Guma	Opis	Sezona				
	C3 (A8)	GT3	175/65R14 82T	Ljetna	F	C	68)





Dacia

	Model	Guma	Opis	Sezona				
	LOGAN (X90)	GT3	185/65R15 88T	Ljetna	C	C	67)
	LOGAN (X90)	GT3	185/65R15 92T XL	Ljetna	E	C	68)
	SANDERO & LOGAN (X52)	DURAGRIP	185/65R15 88T	Ljetna	B	C	68)
	SANDERO STEPWAY (B52Cross)	EFFIGRIP	205/55R16 91H	Ljetna	B	E	67)





Ferrari

	Model	Guma	Opis	Sezona				
	CALIFORNIA (F149)	EAGF1AS	285/35ZRF20 100Y ROF	Ljetna	F	C	72)
	CALIFORNIA (F149)	EAGF1AS	245/35ZRF20 91Y ROF	Ljetna	G	B	72)

Fiat

	Model	Guma	Opis	Sezona				
	500 (312)	EFFIGRIP	195/45R16 84V XL	Ljetna	C	C	66)
	500 (C312)	DURAGRIP	175/65R14 82T	Ljetna	C	C	69)
	500 (C312)	EFFIGRIP	185/55R15 82H	Ljetna	B	C	66)
	500 L (330)	EAGF1AS2	225/45R17 91V	Ljetna	B	B	68)
	500 L (330)	EFFIGRIP	205/55R16 91V	Ljetna	A	C	67)
	500 L (330)	EFFIGRIP	195/65R15 91H	Ljetna	B	C	70)
	500C (312)	EFFIGRIP	195/45R16 84V XL	Ljetna	C	C	66)
	500C (C312)	DURAGRIP	175/65R14 82T	Ljetna	C	C	69)
	500L USA (330 USA)	EAGLS2	205/55R16 91H FI	Cjelogodišnja	C	C	67)
	500L USA (330 USA)	EAGLS2	225/45R17 91H FI	Cjelogodišnja	C	C	67)
	500X (334 EMEA)	EFFIGRIPPE	215/55R17 94V	Ljetna	B	B	68)
	500X (334)	EAGF1AS2	225/45R18 91Y	Ljetna	E	A	69)
	ALBEA (178)	GT3	185/65R14 86T	Ljetna	E	C	68)
	BRAVO (198)	EAGF1AS	225/45R17 91W	Ljetna	E	B	71)
	BRAVO (198)	EFFIGRIP	205/55R16 91H	Ljetna	C	B	70)
	BRAVO (198)	EFFIGRIP	205/55R16 91V	Ljetna	C	B	70)
	DOBLO - CELIFT (178)	CARGOMARAT	195/60R16 99H	Ljetna	E	C	70)
	DOBLO (263)	DURAGRIP	185/65R15 92T XL	Ljetna	C	C	69)
	DOBLO (263)	DURAGRIP	195/65R15 95T XL	Ljetna	C	C	69)
	IDEA MUSA (C350)	EAGNCT5	195/60R15 88H	Ljetna	E	C	69)
	IDEA MUSA (C350)	EAGNCT5	205/50R16 87V	Ljetna	E	C	70)
	MULTIPLA (186)	EXCELLENCE	205/45R17 88W XL	Ljetna	E	B	71)
	PANDA (139)	DURAGRIP	175/65R15 84T	Ljetna	B	B	68)
	PANDA (169)	DURAGRIP	165/70R14 81T	Ljetna	E	C	67)
	PUNTO EVO (199)	EXCELLENCE	195/55R16 87V	Ljetna	C	C	68)
	PUNTO EVO (199)	EXCELLENCE	205/45R17 88W XL	Ljetna	E	B	71)
	PUNTO EVO (199)	GT3	185/65R15 88T	Ljetna	C	C	67)

Ford

	Model	Guma	Opis	Sezona				
	C-MAX (C214)	EAGVECTV2+	205/55R16 91V	Cjelogodišnja	E	E	68)
	C-MAX (C214)	EAGVECTV2+	205/55R16 91V	Cjelogodišnja	E	E	68)
	C-MAX (C214)	EAGNCT5	205/50R17 93W XL	Ljetna	C	C	70)
	C-MAX (C214)	EXCELLENCE	225/40ZR18 92W XL	Ljetna	E	B	69)
	C-MAX (C344)	VEC4SEASG2	215/50R17 95V XL	Cjelogodišnja	C	B	69)
	C-MAX (C344)	VEC4SEASON	215/55R16 97V XL	Cjelogodišnja	E	C	68)
	C-MAX (C344)	VEC4SEASON	215/55R16 97V XL	Cjelogodišnja	E	C	68)
	C-MAX (C344)	VEC4SEASON	205/55R16 91H	Cjelogodišnja	E	E	69)
	C-MAX (C344)	VEC4SEASON	205/55R16 94V XL	Cjelogodišnja	E	E	69)
	C-MAX (C344)	VEC4SEASON	205/55R16 94V XL	Cjelogodišnja	E	E	69)
	C-MAX (C344)	EFFIGRIP	215/55R16 93H	Ljetna	C	B	67)
	C-MAX (C344)	EFFIGRIP	215/55R16 93V	Ljetna	C	B	67)
	C-MAX (C344)	EFFIGRIP	215/50R17 95W XL	Ljetna	C	C	68)
	C-MAX (C344)	UG7+	205/55R16 94H XL	Zimska	E	C	67)
	C-MAX (C344)	UG7+	205/55R16 94H XL	Zimska	E	C	67)
	FIESTA (B299)	DURAGRIP	175/65R14 82H	Ljetna	E	C	67)
	FIESTA (B299)	DURAGRIP	175/65R14 82T	Ljetna	E	C	69)
	FIESTA (B299)	EAGNCT5	195/60R15 88V	Ljetna	E	E	68)
	FIESTA (B299)	EAGNCT5	195/60R15 88V	Ljetna	E	E	68)
	FIESTA (B299)	EXCELLENCE	195/50R15 82H	Ljetna	F	C	67)
	FOCUS (C346)	VEC4SEASG2	215/50R17 95V XL	Cjelogodišnja	C	B	69)
	FOCUS (C346)	VEC4SEASON	215/55R16 97V XL	Cjelogodišnja	E	C	68)
	FOCUS (C346)	VEC4SEASON	215/55R16 97V XL	Cjelogodišnja	E	C	68)
	FOCUS (C346)	VEC4SEASON	205/55R16 91H	Cjelogodišnja	E	E	69)
	FOCUS (C346)	VEC4SEASON	205/55R16 94V XL	Cjelogodišnja	E	E	69)
	FOCUS (C346)	VEC4SEASON	205/55R16 94V XL	Cjelogodišnja	E	E	69)
	FOCUS (C346)	EFFIGRIP	215/55R16 93H	Ljetna	C	B	67)
	FOCUS (C346)	EFFIGRIP	215/55R16 93V	Ljetna	C	B	67)
	FOCUS (C346)	EFFIGRIP	215/50R17 95W XL	Ljetna	C	C	68)
	FOCUS (C346)	UG7+	205/55R16 94H XL	Zimska	E	C	67)
	FOCUS (C346)	UG7+	205/55R16 94H XL	Zimska	E	C	67)
	FOCUS ST (C346)	EAGF1AS2	235/40R18 95Y XL -FO	Ljetna	E	C	72)
	FUSION (B226)	EAGVECTV2+	195/60R15 88H	Cjelogodišnja	F	E	69)
	FUSION (B226)	EAGVECTV2+	195/60R15 88H	Cjelogodišnja	F	E	69)
	FUSION (B226)	EAGNCT5	195/55R16 87H	Ljetna	E	E	69)
	FUSION (B226)	GT3	195/60R15 88T	Ljetna	E	E	68)
	FUSION (B226)	GT3	195/65R15 95T XL	Ljetna	E	C	69)
	FUSION (B226)	UG7+	195/60R15 88T	Zimska	E	C	67)
	FUSION (B226)	UG7+	195/60R15 88T	Zimska	E	C	67)
	GALAXY (CD340)	EXCELLENCE	225/50R17 98W XL	Ljetna	E	C	68)
	GALAXY (CD340)	EXCELLENCE	215/60R16 99H XL	Ljetna	E	C	68)
	GALAXY (CD340)	EXCELLENCE	215/60R16 99W XL	Ljetna	E	C	68)
	GALAXY (CD340)	EXCELLENCE	225/50R17 98W XL ROF	Ljetna	E	C	70)
	KUGA (C394)	EXCELLENCE	235/50R18 97V	Ljetna	E	C	69)
	KUGA (C394)	WRLHPAW	235/60R16 100V	Ljetna	E	C	68)
	KUGA (C394)	WRLHPAW	235/55R17 99V	Ljetna	E	C	69)
	KUGA (C394)	ULTRAGRIP	235/55R17 103V XL	Zimska	F	E	68)
	KUGA (C394)	ULTRAGRIP	235/55R17 103V XL	Zimska	F	E	68)
	MONDEO (CD345)	EAGVECTV2+	215/55R16 93V	Cjelogodišnja	E	E	67)
	MONDEO (CD345)	EAGVECTV2+	215/55R16 93V	Cjelogodišnja	E	E	67)
	MONDEO (CD345)	EFFIGRIP	215/50R17 95W XL	Ljetna	C	C	68)
	MONDEO (CD345)	EXCELLENCE	215/55R16 93H	Ljetna	E	C	68)
	MONDEO (CD345)	EXCELLENCE	215/55R16 93V	Ljetna	E	C	68)
	MONDEO (CD345)	EXCELLENCE	215/55R16 97W XL	Ljetna	E	C	68)
	MONDEO (CD345)	UGPERFORM	215/55R16 97V XL	Zimska	E	E	68)
	MONDEO (CD391)	VEC4SEASON	235/50R17 96V	Cjelogodišnja	C	B	69)
	MONDEO (CD391)	VEC4SEASON	215/60R16 95V	Cjelogodišnja	C	C	69)
	S-MAX (CD340)	EXCELLENCE	215/60R16 99V XL	Ljetna	E	C	68)
	S-MAX (CD340)	EXCELLENCE	215/60R16 99H XL	Ljetna	E	C	68)
	S-MAX (CD340)	EXCELLENCE	215/60R16 99W XL	Ljetna	E	C	68)
	S-MAX (CD340)	EXCELLENCE	225/50R17 98W XL ROF	Ljetna	E	C	70)
	S-MAX / GALAXY (CD340)	EXCELLENCE	225/50R17 98W XL	Ljetna	F	B	70)
	TOURNEO COURIER (B460)	EFFIGRIP	195/55R16 87V	Ljetna	C	C	68)
	TOURNEO COURIER (B460)	EFFIGRIP	195/60R15 88H	Ljetna	C	C	69)

TOURNEO CUSTOM / TRANSIT (V36X)	CARGOVECT	235/65R16 115R	Cjelogodišnja	E	C	73)))
TOURNEO CUSTOM / TRANSIT (V36X)	CARGOVECT2	215/65R15 104T	Cjelogodišnja	E	C	70)
TOURNEO CUSTOM / TRANSIT (V36X)	CARGOVECT2	215/65R16 109T	Cjelogodišnja	E	C	70)
TOURNEO CUSTOM / TRANSIT (V36X)	CARGOMARAT	215/65R15 104T	Ljetna	C	B	68)
TOURNEO CUSTOM / TRANSIT (V36X)	CARGOMARAT	195/75R16 107R	Ljetna	C	A	71))
TOURNEO CUSTOM / TRANSIT (V36X)	CARGOMARAT	235/65R16 115R	Ljetna	C	C	72))
TOURNEO CUSTOM / TRANSIT (V36X)	EAGF1AS2	235/50R18 101W	Ljetna	C	A	70)
TOURNEO CUSTOM / TRANSIT (V36X)	CARGUG	215/65R16 109T	Zimska - s čavlima	F	C	74)))
TOURNEO CUSTOM / TRANSIT (V36X)	CARGUG2	215/65R15 104T	Zimska - s čavlima	E	C	70)
TOURNEO CUSTOM / TRANSIT (V36X)	CARGUG2	235/65R16 115R	Zimska - s čavlima	C	C	71))
TRANSIT (V184)	G26CARG	205/75R16 110R	Ljetna	E	C	71))
TRANSIT (V184)	G26CARG	215/75R16 113R	Ljetna	E	C	75)))
TRANSIT (V184/V185)	CARGUG	195/70R15 100R	Zimska - s čavlima	F	E	73)))
TRANSIT (V184/V185)	CARGUG	195/70R15 104R	Zimska - s čavlima	F	C	74)))
TRANSIT (V184/V185)	CARGUG	215/75R16 113R	Zimska - s čavlima	F	C	74)))
TRANSIT (V185)	G26CARG	195/70R15 100R	Ljetna	F	C	71))
TRANSIT (V185)	G26CARG	195/70R15 104R	Ljetna	F	C	71))
TRANSIT (V347 / V348)	CARGOVECT2	195/70R15 104R	Cjelogodišnja	E	E	71))
TRANSIT (V347 / V348)	CARGUG2	205/75R16 110R	Zimska - s čavlima	E	C	72))
TRANSIT (V347/V348)	G26CARG	195/70R15 100R	Ljetna	F	C	71))
TRANSIT (V347/V348)	G26CARG	195/70R15 104R	Ljetna	F	C	71))
TRANSIT (V347/V348)	G26CARG	215/75R16 113R	Ljetna	E	C	75)))
TRANSIT (V347/V348)	CARGUG	195/70R15 100R	Zimska - s čavlima	F	E	73)))
TRANSIT (V347/V348)	CARGUG	215/75R16 113R	Zimska - s čavlima	F	C	74)))
TRANSIT (V36x)	CARGOVECT	235/65R16C 115/113R -FO	Cjelogodišnja	E	C	73)))
TRANSIT (V36x)	CARGUG	195/75R16C 107/105R -FO	Zimska - s čavlima	G	E	73)))
TRANSIT (V36x)	CARGUG2	235/65R16C 115/113R -FO	Zimska - s čavlima	C	C	71))
TRANSIT CONNECT (V227)	VEC4SEASON	195/65R15 95H XL	Cjelogodišnja	E	C	68)
TRANSIT CONNECT (V227)	VEC4SEASON	195/65R15 95H XL	Cjelogodišnja	E	C	68)
TRANSIT CONNECT (V227)	GT3	195/65R15 95T XL	Ljetna	E	C	69)
TRANSIT CONNECT (V227)	GT3	195/65R15 91T	Ljetna	E	C	70)
TRANSIT CONNECT (V227)	UG6	195/65R15 95T XL	Zimska	E	E	69)
TRANSIT CONNECT (V408)	VEC4SEASON	215/55R16 97V XL	Cjelogodišnja	E	C	68)
TRANSIT CONNECT (V408)	VEC4SEASON	215/55R16 97V XL	Cjelogodišnja	E	C	68)

General Motors

Model	Guma	Opis	Sezona			
ISUZU (KB)	WRLHP	255/70R15 112/110S	Ljetna	C	C	72
SPARK ()	DURAGRIP	165/60R15 81T	Ljetna	E	E	68

Honda

Model	Guma	Opis	Sezona			
CRV (2WS)	EFFIGRIPSU	225/65R17 102H	Ljetna	C	C	68

Isuzu

Model	Guma	Opis	Sezona			
N-SERIES (ELF)	DURAMAX	7/0R16 117L	Ljetna	F	B	69
N-SERIES (ELF)	DURAMAX	7.5/0R16 121L	Ljetna	E	B	70

Iveco

Model	Guma	Opis	Sezona			
DAILY - 50C (S2 -50C)	CARGUG	195/75R16 107R	Zimska - s čavlima	G	E	73
DAILY - 60C (S2 -60C)	CARGUGG124	225/75R16 118N	Zimska - s čavlima	C	E	77
DAILY 59.12 (S2)	G91CARG	205/75R16 113Q	Ljetna	B	E	69
EUROCARGO-65E/70E (N/A)	CARGUGG124	225/75R16 118N	Zimska - s čavlima	C	E	77

Jaguar

Model	Guma	Opis	Sezona			
XF (X260)	EAGSPTAS	245/45R18 100H XL	Cjelogodišnja	B	B))
XF (X260)	EAGF1AS3	225/55R17 101W XL	Ljetna	B	A)
XF (X260)	EAGF1AS3	245/45R18 100Y XL	Ljetna	B	A)
XF (X260)	EAGF1AS3	245/40R19 98Y XL	Ljetna	E	A)
XF (X260)	EAGF1AS3	255/35R20 97Y XL	Ljetna	C	A)

Jeep

Model	Guma	Opis	Sezona			
RENEGADE (520 EMEA)	EFFIGRIPSU	215/65R16 98H	Ljetna	B	B	66
RENEGADE (520)	EAGSPTAS	225/55R18 98V	Cjelogodišnja	N/A	N/A	N/A
RENEGADE TRAIL HAWK (520)	WRLSRA	215/65R17 98S	Ljetna	N/A	N/A	N/A

Lancia

Model	Guma	Opis	Sezona			
DELTA (844)	EAGF1AS	225/45R17 91W	Ljetna	E	B	71
DELTA (844)	EFFIGRIP	205/55R16 91V	Ljetna	C	B	70
DELTA (844)	EXCELLENCE	225/40Z18 92W XL	Ljetna	E	B	69
DELTA (844)	EXCELLENCE	225/45R17 94W XL	Ljetna	E	B	70
YPSILON (846)	EFFIGRIP	195/45R16 84V XL	Ljetna	C	C	66
YPSILON (846)	EFFIGRIP	185/55R15 82H	Ljetna	B	E	67
YPSILON NATURAL GAS (846)	DURAGRIP	175/65R15 84T	Ljetna	B	B	68

Land Rover

Model	Guma	Opis	Sezona			
DEFENDER (L316)	WRLMTR	235/85R16 114Q	Ljetna	G	C	77
DISCOVERY (L319)	WRLHPAW	255/55R19 111V XL	Ljetna	C	C	70
DISCOVERY (L319)	WRLHPAW	255/55R19 111V XL ROF	Ljetna	C	C	72
DISCOVERY (L319)	WRLMTR	255/55R19 111S XL	Ljetna	N/A	*	N/A
DISCOVERY ARMoured (L319)	WRLHPAW	255/60R18 112V XL	Ljetna	C	E	71
DISCOVERY S (L550)	WRLHPAW	235/60R18 107V	Ljetna	B	C	70
DISCOVERY S (L550)	WRLHPAW	235/55R19 105V	Ljetna	B	C	70
DISCOVERY S (L550)	WRLHPAW	235/65R17 104V	Ljetna	E	C	71
EVOQUE (L538)	EFFIGRIPSU	235/55R19 105V XL	Ljetna	B	E	68
FREELANDER II (L359)	WRLHPAW	235/60R18 103V	Ljetna	E	C	69
FREELANDER II (L359)	WRLHPAW	215/75R16 103H	Ljetna	E	E	70
FREELANDER II (L359)	WRLHPAW	235/65R17 104V	Ljetna	E	C	71
RANGE ROVER (L405)	EAGF1ASSAT	255/55R20 110W XL	Ljetna	B	C	71
RANGE ROVER (L405)	EAGF1ASSUV	275/45R21 110W XL	Ljetna	C	C	71
RANGE ROVER S (L320)	EAGF1ASSUV	255/50R19 107Y XL	Ljetna	C	B	67
RANGE ROVER S (L320)	EXCELLENCE	275/40R20 106Y XL	Ljetna	C	C	70
RANGE ROVER S (L494)	EAGF1ASSUV	255/55R20 110Y	Ljetna	B	C	71

Maserati

Model	Guma	Opis	Sezona			
QUATTROE (M139)	EAGF1GSD3	245/40Z19 94Y ROF	Ljetna	F	B	66
QUATTROE (M139)	EAGF1GSD3	285/35Z19 99Y ROF	Ljetna	F	B	67

Mercedes

Model	Guma	Opis	Sezona			
A-CLASS (W169)	CONVSP	125/90R16 98M	Ljetna	N/A	*	N/A
A-CLASS (W169)	EAGNCT5	215/45R17 87V ROF MOE	Ljetna	E	B	69
A-CLASS (W169)	EXCELLENCE	215/45R17 87V MO	Ljetna	F	C	69
A-CLASS (W246)	EAGF1AS2	225/40R18 92W XL ROF MOE	Ljetna	C	A	67
A-CLASS (W246)	EFFIGRIP	205/55R16 91V ROF MOE	Ljetna	C	B	68

B-CLASS (CST245)	CONVSP	125/90R16 98M	Ljetna	N/A	*	N/A	N/A
B-CLASS (CST245)	EXCELLENCE	215/45R17 87V	Ljetna	F	C	69)
B-CLASS (W176)	EAGF1AS2	225/40R18 92W XL ROF MOE	Ljetna	C	A	67)
B-CLASS (W176)	EFFIGRIP	205/55R16 91V ROF MOE	Ljetna	C	B	68)
B-CLASS (W246)	EAGF1AS2	225/40R18 92W ROF	Ljetna	C	A	67)
B-CLASS (W246)	EFFIGRIP	205/55R16 91V ROF	Ljetna	C	B	68)
C-CLASS (W204)	EAGUGGW3	225/45R17 91H ROF MO	Zimska	G	E	68)
C-CLASS (W205)	EAGF1AS2	225/40R19 93Y XL ROF MOE	Ljetna	C	B	68)
C-CLASS (W205)	EAGF1AS2	245/35R19 93Y XL ROF MOE	Ljetna	C	A	71)
C-CLASS (W205)	EFFIGRIPPE	225/50R17 94W MO	Ljetna	B	A	67)
CL-CLASS (C216)	EXCELLENCE	255/45R18 99Y ROF	Ljetna	E	C	69)
CLA (C117)	EAGF1AS2	225/40R18 92W XL ROF MOE	Ljetna	C	A	67)
CLA (C117)	EFFIGRIP	205/55R16 91V ROF MOE	Ljetna	C	B	68)
CLS (C218)	EAGF1AS2	255/40R18 99Y XL MO	Ljetna	C	B	71)
CLS (C218)	EAGF1AS2	285/35R18 97Y MO	Ljetna	E	A	71)
CLS-CLASS (C219)	EAGF1AS	245/45R17 99Y XL ROF	Ljetna	C	C	70)
CLS-CLASS (C219)	EFFIGRIP	245/45R17 95W	Ljetna	E	B	69)
CLS-CLASS (C219)	EAGUGGW3	245/45R17 99V XL ROF MO	Zimska	E	F	69)
CLS-CLASS (C219)	EAGUGGW3	245/40R18 97V XL ROF MO	Zimska	F	F	69)
E-CLASS (W212)	EAGLS2	245/45R17 95H ROF	Cjelogodišnja	E	C	69)
E-CLASS (W212)	EAGF1AS	245/35R19 93Y XL	Ljetna	E	C	67)
E-CLASS (W212)	EAGF1AS	275/30R19 96Y XL	Ljetna	E	C	69)
E-CLASS (W212)	EAGF1AS	245/45R17 99Y XL ROF	Ljetna	C	C	70)
E-CLASS (W212)	EFFIGRIP	245/45R17 99Y XL	Ljetna	C	B	69)
E-CLASS (W212)	EFFIGRIP	245/45R17 95W	Ljetna	E	B	69)
E-CLASS (W212)	EAGUGGW3	245/45R17 99V XL ROF MO	Zimska	E	F	69)
GL-CLASS (X164)	EAGLS2	275/50R20 109H ROF MO	Cjelogodišnja	C	C	71)
GLA (X156)	EFFIGRIP	235/45R19 95V ROF MOE	Ljetna	C	A	67)
GLK (X204)	EFFIGRIP	235/60R17 102V MO	Ljetna	C	C	68)
S-CLASS (W221)	EXCELLENCE	255/45R18 99Y ROF	Ljetna	E	C	69)
S-CLASS (W222)	EAGF1AS2	245/40R20 99Y XL ROF MOE	Ljetna	C	A	69)
S-CLASS (W222)	EAGF1AS2	275/35R20 102Y XL ROF MOE	Ljetna	C	A	69)
S-CLASS (W222)	EFFIGRIP	245/50R18 100W ROF MOE	Ljetna	B	B	68)
S-CLASS (W222)	EFFIGRIP	245/45R19 102Y XL ROF MOE	Ljetna	C	A	69)
S-CLASS (W222)	EFFIGRIP	275/40R19 101Y ROF MOE	Ljetna	C	B	70)
SPRINTER (NCV3)	CARGOJECT	285/65R16 128N MO	Cjelogodišnja	E	B	71)
SPRINTER (NCV3)	CARGOJECT	235/65R16 115R	Cjelogodišnja	E	C	73)
SPRINTER (NCV3)	CARGOMARAT	235/65R16 115R	Ljetna	C	C	72)
VITO/VIANO (NCV2)	CARGOJECT	205/65R16 103T	Cjelogodišnja	F	C	71)
VITO/VIANO (NCV2)	CARGOJECT	225/60R16 101H	Cjelogodišnja	F	B	72)
VITO/VIANO (NCV2)	CARGOMARAT	195/65R16 100T	Ljetna	E	B	69)
VITO/VIANO (NCV2)	CARGOMARAT	205/65R16 103T	Ljetna	E	C	72)
VITO/VIANO (NCV2)	EAGNCT5	225/55R17 101H XL	Ljetna	C	C	70)

MG



Model	Guma	Opis	Sezona			
MG6 (MG6)	EFFIGRIP	215/50R17 91W	Ljetna	E	B	70)

Mitsubishi



Model	Guma	Opis	Sezona			
CANTER (N/K)	G91CARG	205/75R16 113Q	Ljetna	B	E	69)
CANTER (N/K)	CARGUG	195/75R16 107R	Zimska - s čavlima	G	E	73)))
CANTER (N/K)	CARGUGG124	205/75R16 113Q	Zimska - s čavlima	C	E	76)))
CANTER (N/K)	CARGUGG124	225/75R16 118N	Zimska - s čavlima	C	E	77)))
COLT (ZM44)	EAGNCT5	205/45R16 83H	Ljetna	E	B	68)
COLT (ZM44)	EAGNCT5	195/50R15 82H	Ljetna	E	A	70)
OUTLANDER ()	EAGLE LS2	225/55R18 98H	Ljetna	C	C	71)

Nissan



Model	Guma	Opis	Sezona			
INTERSTAR (X62)	CARGOJECT	195/75R16C 107R	Cjelogodišnja	F	E	74)))
E-NV200 (X12K)	EFFIGRIP	185/65R15 92H XL	Ljetna	B	B	67)
E-NV200 (X12K)	EFFIGRIP	185/65R15 92H XL	Ljetna	B	B	67)
NAVARA (H61B)	WRLHPAW	255/65R17 110H	Ljetna	C	E	71))
NV200 (X11M)	GT3	175/70R14C 95/93T	Ljetna	E	B	71))
NV200 (X11M)	GT3	175/70R14C 95/93T	Ljetna	E	B	71))
PATHFINDER (P61B)	WRLHPAW	255/65R17 110H	Ljetna	C	E	71))
PRIMASTAR (X83)	CARGOJECT	215/65R16C 106T	Cjelogodišnja	F	C	74)))
QASHQAI (P32S)	EFFIGRIPSU	215/60R17 96H	Ljetna	B	A	68)
X-TRAIL ()	ASSURANCE CS FUEL MAX	225/65R17 102H	Ljetna	C	B	71))

Opel



Model	Guma	Opis	Sezona			
ADAM (Adam 4403)	VEC4SEASG2	195/55R16 87H	Cjelogodišnja	C	B	68)
ADAM (Adam 4403)	VEC4SEASG2	185/65R15 88T	Cjelogodišnja	C	B	69)
ADAM (Adam 4403)	VECTOR5+	185/65R15 88T	Cjelogodišnja	E	E	69)
ASTRA (4400)	EFFIGRIP	215/50R17 91V OP1	Ljetna	C	C	71))
ASTRA (A/T - 3300)	EAGNCT5	195/65R15 91H	Ljetna	C	C	67)
ASTRA (A/T - 3300)	EAGNCT5	205/55R16 91H	Ljetna	F	C	68)
ASTRA (A3400)	VEC4SEASON	205/55R16 91H OP	Cjelogodišnja	E	E	69)
ASTRA (A3400)	VEC4SEASON	205/60R16 92H OP	Cjelogodišnja	E	E	70)
ASTRA (A3400)	VEC4SEASON	225/50R17 94V OP	Cjelogodišnja	E	C	70)
ASTRA (A3400)	VEC4SEASON	205/60R16 92H	Cjelogodišnja	E	E	70)
ASTRA (A3400)	VEC4SEASON	225/50R17 94V	Cjelogodišnja	E	C	70)
ASTRA (A3400)	VEC4SEASON	215/60R16 95H OP1	Cjelogodišnja	C	E	71))
ASTRA (A3400)	VEC4SEASON	215/60R16 95H	Cjelogodišnja	C	E	71))
ASTRA (A3400)	EFFIGRIP	215/50R17 91V OP	Ljetna	E	B	70)
ASTRA (A3400)	EFFIGRIP	215/50R17 91V	Ljetna	E	B	70)
ASTRA (A3400)	EFFIGRIP	215/50R17 91V OP1	Ljetna	C	C	71))
ASTRA (A3400)	EFFIGRIP	215/50R17 91V	Ljetna	C	C	71))
ASTRA GTC (3400)	VEC4SEASUV	235/55R17 99V	Cjelogodišnja	E	C	67)
CORSA (CORSA 4400)	VECTOR5+	185/65R15 88T	Cjelogodišnja	E	E	69)
CORSA (CORSA 4400)	EXCELLENCE	195/55R16 87H OP	Ljetna	E	B	68)
CORSA (Corsa 4530)	VEC4SEASG2	195/55R16 87H	Cjelogodišnja	C	B	68)
CORSA (Corsa 4530)	VEC4SEASG2	185/65R15 88T	Cjelogodišnja	C	B	69)
CORSA (GAMMA 4400)	VECTOR5+	185/65R15 88T	Cjelogodišnja	E	E	69)
CORSA (S-CAR 4400)	EXCELLENCE	195/55R16 87H	Ljetna	E	B	68)
CORSA (S-CAR 4400)	GT3	185/70R14 88T	Ljetna	F	C	69)
CORSA BAKKIE (4203)	DURAGRIP	185/65R14 86H	Ljetna	E	C	67)
CORSA COO (S-CAR)	VEC4SEASON	175/70R14 84T	Cjelogodišnja	E	C	68)
INSIGNIA (3700)	VEC4SEASON	225/50R17 98H XL	Cjelogodišnja	C	C	70)
INSIGNIA (3700)	VEC4SEASON	215/60R16 95H	Cjelogodišnja	C	E	71))
INSIGNIA (3700)	EAGF1AS	245/40R19 98Y XL	Ljetna	E	B	68)
INSIGNIA (3700)	EAGF1AS	245/35R20 95Y XL	Ljetna	E	B	71))
INSIGNIA (4470)	VEC4SEASON	225/50R17 98H XL OP	Cjelogodišnja	C	C	70)
INSIGNIA (4470)	EAGF1AS	245/40R19 98Y XL OP	Ljetna	E	B	68)
MERIVA (4300)	EAGVECTV2+	185/60R15 88H XL	Cjelogodišnja	E	E	70)
MERIVA (4470)	VEC4SEASON	195/65R15 91H	Cjelogodišnja	E	E	69)
MERIVA (4470)	VEC4SEASON	205/55R16 91H	Cjelogodišnja	E	E	69)
MERIVA (4470)	DURAGRIP	195/65R15 91T	Ljetna	C	E	68)
MERIVA (4470)	DURAGRIP	195/65R15 91H	Ljetna	E	C	68)
MERIVA (4470)	EFFIGRIP	195/65R15 91H	Ljetna	C	C	69)
MERIVA (A3400)	VEC4SEASON	205/55R16 91H OP	Cjelogodišnja	E	E	69)
MOVANO (X62)	CARGOJECT	195/75R16 107R	Cjelogodišnja	F	E	74)))
VIVARO (X83)	CARGOJECT	215/65R16 106T	Cjelogodišnja	F	C	74)))
ZAFIRA TOURER (A3400)	VEC4SEASON	225/50R17 94V OP	Cjelogodišnja	E	C	70)
ZAFIRA TOURER (A3400)	VEC4SEASON	215/60R16 95H OP1	Cjelogodišnja	C	E	71))

Peugeot



Model	Guma	Opis	Sezona			
2008 (A94)	EFFIGRIP	195/65R15 91H	Ljetna	C	B	68)
2008 (A94)	EFFIGRIP	195/60R16 89H	Ljetna	C	B	69)
206+ (T3)	GT3	175/65R14 82T	Ljetna	F	C	68)
207 (A7)	GT3	185/65R15 88T	Ljetna	E	E	68)
301 (M3/M4)	GT3	185/65R15 88T	Ljetna	E	E	67)
308 SUCC (T9)	EFFIGRIP	195/65R15 91H	Ljetna	C	B	68)
308 SUCC (T9)	EFFIGRIP	225/45R17 91V	Ljetna	E	B	68)
308 SUCC (T9)	EFFIGRIP	205/55R16 91V	Ljetna	C	B	69)
RCZ-R (T75)	EAGF1AS2	235/40ZR19 92Y	Ljetna	E	B	68)

Porsche



Model	Guma	Opis	Sezona			
911 (9x1)	EAGF1AS2	235/40ZR19 92Y NO	Ljetna	E	B	68)
911 (9x1)	EAGF1AS2	235/45ZR18 94Y NO	Ljetna	E	C	68)
911 (9x1)	EAGF1AS2	265/45ZR18 101Y NO	Ljetna	E	B	69)
911 (9x1)	EAGF1AS2	285/35ZR19 103Y XL NO	Ljetna	E	C	70)
911 (9x1)	EAGF1AS2	265/40ZR19 98Y NO	Ljetna	E	B	70)
911 (9x1)	EAGF1AS2	295/35ZR19 100Y NO	Ljetna	E	B	71))
BOXSTER (987)	EAGF1AS	235/35ZR19 87Y NO	Ljetna	F	B	70)
BOXSTER (987)	EAGF1AS	265/35ZR19 94Y NO	Ljetna	F	B	70)
BOXSTER (9x1)	EAGF1AS2	235/40ZR19 92Y NO	Ljetna	E	B	68)
BOXSTER (9x1)	EAGF1AS2	265/40ZR19 98Y NO	Ljetna	E	B	70)
BOXSTER & S (987)	EAGF1AS	205/55ZR17 91Y NO	Ljetna	E	B	68)
BOXSTER & S (987)	EAGF1AS	235/50ZR17 96Y NO	Ljetna	F	C	68)
BOXSTER/CAYMAN (9x1)	EAGF1AS2	235/45ZR18 94Y NO	Ljetna	E	C	68)
BOXSTER/CAYMAN (9x1)	EAGF1AS2	265/45ZR18 101Y NO	Ljetna	E	B	69)
CAYENNE (PL72)	EAGLS2	275/45R20 110V XL NO	Cjelogodišnja	B	C	69)
CAYENNE (PL72)	EAGLS2	255/55R18 109V XL N1	Cjelogodišnja	B	C	69)
CAYENNE (PL72)	EAGLS2	265/50R19 110V XL NO	Cjelogodišnja	B	C	70)
CAYMAN (9x1)	EAGF1AS2	235/40ZR19 92Y NO	Ljetna	E	B	68)
CAYMAN (9x1)	EAGF1AS2	265/40ZR19 98Y NO	Ljetna	E	B	70)
CAYMAN & S (987)	EAGF1AS	205/55ZR17 91Y NO	Ljetna	E	B	68)
CAYMAN & S (987)	EAGF1AS	235/50ZR17 96Y NO	Ljetna	F	C	68)
PANAMERA (G1)	EAGLS2	255/45R19 100V NO	Cjelogodišnja	C	C	70)
PANAMERA (G1)	EAGLS2	285/40R19 103V NO	Cjelogodišnja	C	C	70)
PANAMERA (G1)	EAGF1AS	255/45ZR19 100Y NO	Ljetna	E	C	70)
PANAMERA (G1)	EAGF1AS	285/40ZR19 103Y NO	Ljetna	E	C	73)))
PANAMERA (G1)	EAGF1AS2	285/40ZR19 103Y NO	Ljetna	N/A	N/A	N/A N/A
PANAMERA (G1)	EAGF1AS2	255/45ZR19 100Y NO	Ljetna	N/A	N/A	N/A N/A
PANAMERA (G1)	EAGF1AS2	245/50ZR18 100Y NO	Ljetna	N/A	N/A	N/A N/A
PANAMERA (G1)	EAGF1AS2	275/45ZR18 103Y NO	Ljetna	N/A	N/A	N/A N/A

Renault



Model	Guma	Opis	Sezona			
CAPTUR (X87)	VEC4SEASON	205/60R16 92H	Cjelogodišnja	E	E	70)
CLIO (X85)	EAGNCT5	175/65R15 88H XL	Ljetna	E	B	68)
CLIO 4 (X98)	DURAGRIP	185/65R15 88T	Ljetna	C	C	68)
CLIO RS 200 EDC (X98 RS)	EAGF1AS2	205/45R17 88Y XL	Ljetna	E	A	70)
CLIO RS 200 EDC (X98 RS)	SPTMAXX	205/40R18 86Y XL	Ljetna	E	A	69)
CLIO SYOL (L35)	DURAGRIP	175/65R14 82T	Ljetna	F	E	67)
FLUENCE (L38)	EFFIGRIP	205/60R16 92H	Ljetna	E	B	68)
KANGOO (X61)	SP30	185/70R14 88T	Ljetna	E	C	67)
LAGUNA (X91)	SPT01	225/45R18 95W XL	Ljetna	E	C	69)
MASTER (X62)	CARGOVECT	195/75R16 107R	Cjelogodišnja	F	E	74)))
MASTER (X62)	CARGOMARAT	225/65R16 112R	Ljetna	C	C	71))
MASTER (X62)	CARGOMARAT	235/65R16 115R	Ljetna	C	C	72))
MEGANE - RS (B95)	SPTMAXXTT	225/40ZR18 92Y XL	Ljetna	E	B	71))
MEGANE (B95)	EFFIGRIP	205/55R16 91H	Ljetna	C	C	68)
MODUS (J77)	EAGNCT5	175/65R15 88H XL	Ljetna	E	B	68)
MODUS (J77)	SPT01	185/60R15 84H	Ljetna	F	C	69)

MODUS (J77)	SPTSTRES	185/60R15 84H	Ljetna	C	C	68)
SCENIC (J95)	EFFIGRIP	205/55R16 91H	Ljetna	C	C	68)
TRAFFIC (X83)	CARGOVECT	215/65R16 106T	Cjelogodišnja	F	C	74)))
TRAFFIC (X83)	G26CARG	205/65R16 107T	Ljetna	E	C	72))
TRAFIC (X82)	CARGOVECT2	205/65R16C 107/105T	Cjelogodišnja	E	E	72))
TRAFIC (X82)	CARGOMARAT	215/65R16C 106/104T	Ljetna	C	B	70)
TRAFIC (X82)	CARGOMARAT	205/65R16C 107/105T	Ljetna	C	B	71))
TRAFIC (X82)	ECONODRIVE	215/60R17C 109/106T RE	Ljetna	C	B	70)
TWINGO (X07)	SPTBLURES	165/65R15 81H RE	Ljetna	C	C	66)
TWINGO (X07)	SPTBLURES	185/60R15 84H RE	Ljetna	C	B	67)
TWINGO (X44)	EFFIGRIP	185/55R15 82H	Ljetna	C	C	68)

Rolls Royce



Model	Guma	Opis	Sezona			
GHOST (RR04)	EFFIGRIP	255/45R20 101Y ROF	Ljetna	E	B	70)
GHOST (RR04)	EFFIGRIP	285/40R20 104Y ROF	Ljetna	E	B	70)
GHOST (RR04)	EFFIGRIP	255/50R19 103Y ROF	Ljetna	E	B	71))
PHANTOM (RR01)	EAGNCT5	255/50R21 106W ROF	Ljetna	E	C	72))
PHANTOM (RR01)	EAGNCT5	285/45R21 109W ROF	Ljetna	E	C	73)))
PHANTOM (RR01)	UGPERFORM2	255/50R21 106H ROF	Zimska	E	C	67)

Saab



Model	Guma	Opis	Sezona			
9.5 (Epsilon 2)	EAGF1AS	245/40R19 98Y XL	Ljetna	E	B	68)

Seat



Model	Guma	Opis	Sezona			
ALTEA (PQ35)	EXCELLENCE	195/65R15 91H	Ljetna	C	C	68)
IBIZA (PQ25)	EXCELLENCE	215/45R16 86H	Ljetna	E	C	67)
LEON (MQB-A)	VEC4SEASON	205/55R16 94V XL	Cjelogodišnja	C	C	68)
LEON (MQB-A)	VEC4SEASON	195/65R15 91	Cjelogodišnja	E	E	69)
LEON (PQ35)	EAGVECTV2+	205/55R16 94V XL	Cjelogodišnja	E	E	67)
LEON (PQ35)	EXCELLENCE	195/65R15 91H	Ljetna	C	C	68)

Skoda

ŠKODA



Model	Guma	Opis	Sezona			
OCTAVIA (MQB-A (SK 37X))	EXCELLENCE	195/65R15 91H VW1	Ljetna	C	C	68)
OCTAVIA (PQ35)	EXCELLENCE	195/65R15 91H	Ljetna	C	C	68)
OCTAVIA (PQ35)	EXCELLENCE	195/65R15 91V	Ljetna	E	C	69)
SUPERB (SK46)	EXCELLENCE	205/55R16 94V XL	Ljetna	C	C	68)
YETI (PQ35)	EXCELLENCE	215/60R16 95H	Ljetna	F	C	69)

Smart



Model	Guma	Opis	Sezona			
FORFOUR (W454)	EAGNCT5	205/45R16 83H	Ljetna	E	B	68)
FORFOUR (W454)	EAGNCT5	195/50R15 82H	Ljetna	E	A	70)

Subaru



Model	Guma	Opis	Sezona			
IMPREZA ()	EXCELLENCE	195/65R15 91H	Ljetna	B	C	70)
IMPREZA ()	EXCELLENCE	195/65R15 91H	Ljetna	B	C	70)
IMPREZA ()	EXCELLENCE	195/65R15 91H	Ljetna	C	C	70)
IMPREZA ()	EXCELLENCE	195/65R15 91H	Ljetna	C	C	70)

Toyota



Model	Guma	Opis	Sezona)
AURIS (345W)	EXCELLENCE	195/65R15 91H LHD	Ljetna	C	B	66)
AURIS (345W)	EXCELLENCE	195/65R15 91H RHD	Ljetna	C	B	66)
AURIS (345W)	EXCELLENCE	195/65R15 91H RHD	Ljetna	E	C	68)
AURIS (345W)	EXCELLENCE	195/65R15 91H LHD	Ljetna	E	C	68)
AURIS (519W)	EFFIGRIP	205/55R16 91V -LHD-TO	Ljetna	C	B	67)
AVENSIS (445L)	EXCELLENCE	215/55R17 94W LHD - ROUGH ROAD	Ljetna	C	C	69)
AVENSIS (445L)	EXCELLENCE	215/55R17 94W RHD - ROUGH ROAD	Ljetna	C	C	69)
AVENSIS (445L)	EXCELLENCE	215/55R17 94W LHD	Ljetna	C	C	69)
AVENSIS (445L)	EXCELLENCE	215/55R17 94W RHD	Ljetna	C	C	69)
COROLLA VERSO (595L)	EXCELLENCE	215/55R17 94W LHD	Ljetna	C	C	69)
COROLLA VERSO (595L)	EXCELLENCE	215/55R17 94W RHD	Ljetna	C	C	69)
COROLLA VERSO (595L)	EXCELLENCE	215/55R17 94W LHD - ROUGH ROAD	Ljetna	C	C	69)
COROLLA VERSO (595L)	EXCELLENCE	215/55R17 94W RHD - ROUGH ROAD	Ljetna	C	C	69)
HILUX (IMV)	WRLHP	255/70R15 112S	Ljetna	C	C	72)
PRIUS / COROLLA	EXCELLENCE	195/65R15 91H	Ljetna	E	E	70)
Yaris	DURAGRIP	175/70R14 84S	Ljetna	C	C	70)
Yaris	DURAGRIP	175/70R14 84S	Ljetna	E	C	70)

Volkswagen



Model	Guma	Opis	Sezona)
AMAROK (RPU)	WRLHPAW	245/65R17 111H XL	Ljetna	C	C	69)
AMAROK (RPU)	WRLHPAW	255/60R18 112H XL	Ljetna	C	E	71)
AMAROK (VN817)	WRLHPAW	245/65R17 111H XL	Ljetna	C	C	69)
AMAROK (VN817)	WRLHPAW	255/60R18 112H XL	Ljetna	C	E	71)
BEETLE (PQ36)	VEC4SEASON	215/60R16 95V	Cjelogodišnja	C	E	71)
CADDY (PQ35)	EFFIGRIP	195/65R15 91H	Ljetna	C	B	70)
CADDY (PQ35)	EFFIGRIP	195/65R15 95H XL	Ljetna	B	C	71)
CADDY (PQ35)	EFFIGRIP	205/50R17 93H XL	Ljetna	C	B	72)
CADDY (PQ35)	UG7+	195/65R15 95T XL	Zimska	E	E	68)
CADDY (PQ36)	VEC4SEASON	205/55R16 94V XL	Cjelogodišnja	E	E	69)
CADDY (PQ36)	VECTOR5+	195/65R15 95T XL	Cjelogodišnja	E	E	70)
CADDY (PQ36)	UG6	195/65R15 95T XL	Zimska	E	E	69)
CADDY (PQ36)	UG7+	195/65R15 91T	Zimska	C	E	67)
CADDY (PQ36)	UG7+	205/55R16 94H XL	Zimska	E	C	67)
EOS (PQ46)	EXCELLENCE	215/55R16 97W XL	Ljetna	E	C	68)
GOLF (MQB-A)	VEC4SEASON	205/55R16 94V XL	Cjelogodišnja	C	C	68)
GOLF (MQB-A)	VEC4SEASON	195/65R15 91H	Cjelogodišnja	E	E	69)
GOLF (MQB-A)	EFFIGRIP	195/65R15 91H	Ljetna	C	C	69)
GOLF (PQ36)	VEC4SEASON	205/55R16 94V XL	Cjelogodišnja	C	C	68)
GOLF (PQ36)	VEC4SEASON	195/65R15 91H	Cjelogodišnja	E	E	69)
PASSAT (PQ46)	EAGLS2	215/55R16 97H XL	Cjelogodišnja	C	C	67)
PASSAT (PQ46)	EAGLS2	235/45R17 97H XL	Cjelogodišnja	E	C	70)
PASSAT (PQ46)	VEC4SEASON	205/55R16 94V XL	Cjelogodišnja	C	C	68)
PASSAT (PQ46)	EXCELLENCE	205/55R16 94V XL	Ljetna	C	C	68)
PASSAT (PQ46)	EXCELLENCE	215/55R16 97W XL	Ljetna	E	C	68)
T5 (PQ75)	CARGOJECT	215/60R17 109T	Cjelogodišnja	F	C	73)
T5 (PQ75)	CARGOJECT	215/65R16 106T	Cjelogodišnja	F	C	74)
T5 (PQ75)	CARGOJECT2	215/65R16 106/104T	Cjelogodišnja	E	C	70)
T5 (PQ75)	CARGOJECT2	215/60R17C 109/104T/H VW	Cjelogodišnja	E	C	72)
T5 (PQ75)	VEC4SEASUV	235/55R17 103H XL	Cjelogodišnja	E	C	68)
T5 (PQ75)	CARGOMARAT	215/65R16 106/102T/H	Ljetna	B	B	69)
T5 (PQ75)	CARGOMARAT	205/65R16 107T	Ljetna	E	C	69)
T5 (PQ75)	CARGOMARAT	215/65R16 106T	Ljetna	E	B	71)
T5 (PQ75)	WRLHPAW	235/55R17 103H XL	Ljetna	C	C	70)
TIGUAN (PQ35)	EAGLS2	215/65R16 98H	Cjelogodišnja	C	C	67)
TIGUAN (PQ35)	VEC4SEASON	215/60R17 96H	Cjelogodišnja	C	E	72)
TIGUAN (PQ35)	EAGF1GSD3	235/50R18 97V	Ljetna	F	B	65)
TOUAREG (PL72)	EAGLS2	255/55R18 109V XL	Cjelogodišnja	B	C	69)
TOUAREG (PL72)	EAGLS2	265/50R19 110V XL NO	Cjelogodišnja	B	C	70)
TOUAREG (PL72)	EAGLS2	265/50R19 110H XL	Cjelogodišnja	B	C	70)
TOUAREG (PL72)	EAGLS2	265/50R19 110V XL NO	Cjelogodišnja	B	C	70)
TOUAREG (PL72)	EAGLS2	255/55R18 109H XL	Cjelogodišnja	C	C	70)

TOUAREG (PL72)	EAGLS2	275/45R20 110H XL	Cjelogodišnja	C	C	70)
TOUAREG (PL72)	EAGF1ASSUV	255/55R18 109W XL	Ljetna	C	C	67)
TOUAREG (PL72)	EAGF1ASSUV	255/60R17 106V	Ljetna	E	C	68)
TOUAREG (PL72)	EAGF1ASSUV	275/45R20 110W XL	Ljetna	C	B	69)
TOURAN (PQ36)	VEC4SEASON	205/55R16 94V XL	Cjelogodišnja	C	C	68)
TOURAN (PQ36)	VEC4SEASON	195/65R15 91H	Cjelogodišnja	E	E	69)
TOURAN (PQ36)	UG8	195/65R15 95T XL	Zimska	E	E	68)



**Kraći zaustavni putovi
za dane, kraće od noći.**



Nova UltraGrip Performance SUV Gen-1
s kraćim zaustavnim putem u svim zimskim uvjetima,
dokazano testovima TÜV.*



* S obzirom na prosječnu izdržljivost triju najnovijih dezena glavne konkurencije u segmentu zimskih guma SUV HP. Testiranje je po narudžbi korporacije Goodyear Dunlop proveo TÜV SÜD Product Service GmbH u veljači i ožujku 2016. Nova zimska HP SUV, dimenzija: 235/65 R17; vozilo na testu: Audi Q5; mjesto testiranja: Mireval (F), Saariselkä (FIN); br. izvještaja: 713074748-02. Točke za kočenje na snijegu: Michelin Latitude Alpin – 100.1; Goodyear UltraGrip Performance SUV Gen-1 – 100; prosjek glavne konkurencije – 98.1. Djelomični rezultati testiranja iz izvještaja br. 713074748-02.

GOODYEAR

MADE TO FEEL GOOD.

Goodyear Dunlop Sava Tires d.o.o.
Škofjeloška c. 6
4000 Kranj, Slovenija

Telefon
+386 (0)4 2077 000

Telefaks
+386 (0)4 2077 500

www.goodyear.hr



Goodyear Road Safety App
Dostupno za iPhone i Android telefone



Spremljajte nas na Facebook-u
www.facebook.com/goodyear.hrvatska

LeasePlan preporučuje Goodyear



It's easier to leaseplan

Molimo da se s pitanjima o dostupnosti guma obratite svom lokalnom zastupniku za Goodyear.

Podaci u ovom materijalu bili su važeći na dan kad je izdan. Svrstavanje u kategorije može se razlikovati od dimenzije do dimenzije pojedine gume. Za detaljnije i ažurirane podatke obratite se svom prodavaču ili posjetite www.goodyear.hr



MADE TO FEEL GOOD.