SCAVOLINI

Pure Freude an Wasser

GROHE

LA VOSTRA CUCINA
YOUR KITCHEN

THE SOURCE OF LIVING

GROHE | MASTERS OF TECHNOLOGY

THE SOURCE OF LIVING

Ogni giorno, nelle case di tutto il mondo, i miscelatori da cucina lasciano scorrere l'acqua necessaria per dissetarsi e cucinare. Basti pensare che i rubinetti si aprono circa 100 volte al giorno! Questi gesti sono diventati così naturali che ormai non associamo più l'acqua alla parola „cucina". Così ci dimentichiamo di chi lavora più duramente in cucina: il rubinetto. Un elemento utilizzato così frequentemente deve durare a lungo e funzionare alla perfezione ogni giorno. Inoltre, dal momento che le cucine diventano sempre di più degli spazi dedicati alla socialità, è naturale che l'occhio voglia la sua parte. Ecco perché l'ergonomia, la funzionalità e l'estetica sono i punti di forza delle rubinetterie GROHE. In altre parole, questa è la ragione per cui GROHE in cucina è **The Source of Living.**

Water is used for drinking and cooking all over the world. We use running water in the kitchen around 100 times every day! We take it so much for granted that we often don't think of water when we hear the word kitchen. We forget what has to work hardest in the kitchen: the kitchen faucet. An appliance that is used this frequently must naturally be durable and function perfectly every day. In addition, since kitchens are increasingly becoming living spaces, it also has to look great. That is why ergonomics, functionality and aesthetics are so important in GROHE kitchen faucets. In short this is why we refer to Grohe in the kitchen as ***The Source of Living.***

THE SOURCE OF ENJOYMENT

GROHE offre acqua filtrata di alta qualità e dal gusto migliore, direttamente dal rubinetto di casa vostra. Per avere sempre a disposizione acqua filtrata scegliete GROHE Blue® Pure. GROHE Blue® Pure elimina la necessità di acquistare l'acqua minerale in bottiglia, offrendo una grande praticità, un design moderno e un prezioso contributo alla salvaguardia dell'ambiente. GROHE offre tutta la gioia dell'acqua ed è in grado di soddisfare ogni vostra esigenza.

GROHE delivers top-quality drinking water directly from the Faucet. For filtered water, choose GROHE Blue® Pure. It looks great, offers amazing convenience, and cuts out the need to buy bottled water, making a valuable contribution to the environment. GROHE helps you enjoy water any way you want.

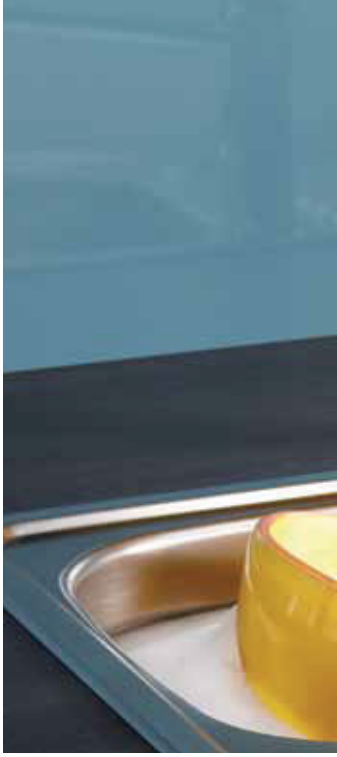

THE SOURCE OF TECHNOLOGY

I materiali di alta qualità, il design eccezionale e le tecnologie innovative sono i segreti della longevità dei rubinetti GROHE. Le leve dei nostri rubinetti sono costruite con la tecnologia GROHE SilkMove®, che li rende estremamente facili da usare e precisi. Il nostro vasto assortimento di modelli, design e formati vi lascerà la massima libertà di progettazione quando sceglierete la dotazione della cucina e del lavello.

High-quality materials, outstanding design and innovative technologies ensure that your GROHE faucet will last a lifetime. Our faucet levers feature GROHE SilkMove® technology, making them extremely easy and precise to operate. Many different designs and spout heights give you huge scope when choosing your kitchen furniture and sink.

THE SOURCE OF STYLE

Il nostro vasto assortimento di rubinetterie moderne in stile „Cosmopolitan" e „Contemporary" vi offre sempre il miscelatore ideale per soddisfare le vostre esigenze e i vostri gusti. Questi miscelatori sono destinati a durare a lungo, sempre lucidi ed eleganti come il primo giorno. La cromatura GROHE StarLight® è resistente ai graffi e assicura una finitura lucida di una durata eccezionale. Se preferite il look senza tempo dell'acciaio inox, la nostra finitura SuperSteel® farà al caso vostro.

Our full range of modern 'cosmopolitan', timeless 'contemporary' style faucets offers you exactly the right faucet to match your needs and your taste. And you will want your kitchen faucet to stay looking as good as the day it was installed. GROHE StarLight® chrome resists scratches and ensures a lifelong shiny finish, and if you like the look of stainless steel, you'll love our SuperSteel® finish.

THE SOURCE OF CONVENIENCE

Molti dei nostri modelli sono disponibili con mousseur e doccette estraibili, una funzione molto utile per lavare le verdure o le stoviglie piene di grasso in brevissimo tempo. L'adattabilità e la flessibilità della nostra gamma di getti professionali saranno capaci di stupirvi e contribuiranno a semplificare notevolmente la vostra vita in cucina.

Many of our models are available with pull-out mousseurs and sprays, a convenient and time-saving feature, either for rinsing salads, vegetables or for washing greasy pans. You will be amazed at the adaptability and flexibility of our range of professional sprays – to help make your life in thekitchen as easy as possible.

IL CUORE DEI PRODOTTI GROHE
MOMENTS OF TRUTH

GROHE SilkMove®
Controllo morbido e preciso della leva di miscelazione grazie alla speciale cartuccia GROHE a dischi ceramici che, dotata della tecnologia al Teflon, permette un movimento ottimale nel tempo.

GROHE SilkMove®
Smoothest handling for effortless precision and ultimate comfort for a lifetime.

GROHE SilkMove® ES
La combinazione perfetta di risparmio energetico e controllo dell'acqua. Grazie alla tecnologia ES la leva di miscelazione, nella posizione centrale, è in modalità acqua fredda (e non in modalità di miscelazione acqua calda e fredda, come nella versione tradizionale) facendo risparmiare energia ed evitando così l'inutile riscaldamento dell'acqua per rituali quotidiani come la pulizia dei denti o delle mani. La combinazione della tecnologia ES alla tecnologia SilkMove® garantisce un funzionamento morbido e preciso nel tempo.

GROHE SilkMove® ES
The intelligent combination of energy saving and effortless water control. GROHE SilkMove® ES technology not only offers a unique smoothness of operation, but also encourages responsible management of energy and water. In cold-water mode and positioned mid-lever, the ES technology springs into life. This eliminates opening the faucet in the mixed hot-and-cold water mode, saving energy by avoiding the unnecessary heating of water for daily rituals like cleaning your teeth or washing your hands. When you need hot water, the wide operating angle of the lever ensures that, by moving it up to 90 degrees left of the mid position, the flow of water is ultra-responsive and precise, giving you total control over temperature and water flow.

GROHE Starlight®
La brillantezza dei nostri prodotti è garantita nel tempo grazie alla speciale cromatura che GROHE ottiene attraverso l'esclusivo processo di galvanizzazione nella fonderia di proprietà.

GROHE Starlight®
Made-to-last surfaces ranging from precious matt to shiny like a diamond.

GROHE EcoJoy®
Tecnologia per il risparmio idrico integrata ai prodotti GROHE che riduce il consumo di acqua ed energia senza pregiudicarne l'estetica e la performance.

GROHE EcoJoy®
Save precious resources and enjoy 100% water comfort.

GROHE Zero
L'esclusiva tecnologia interna al miscelatore che permette lo scorrimento dell'acqua in apposite canaline che non fanno mai entrare in contatto l'acqua con la parte metallica del miscelatore.

GROHE Zero
No contact of water with lead and nickel due to isolated inner water ways.

PANORAMICA DELLE FUNZIONI
HANDS ON FEATURES

I sistemi per il trattamento dell'acqua e le rubinetterie da cucina GROHE sono ricchi di funzioni utili e dettagli ingegnosi progettati su misura per garantire la miglior esperienza d'uso possibile. Più scelta, più comfort e maggiore flessibilità: ecco perché usare i nostri prodotti è sempre un piacere.

Accommodating your every wish and desire, GROHE water systems and kitchen faucets include user-centric features and ingenious details that make all the difference. More choice, more comfort and more flexibility; which is why our products are such a pleasure to use.

Piombo+Nichel free
L'acqua non entra mai in contatto con il piombo e il nichel grazie all'isolamento delle canalizzazioni interne.

Lead+Nickel Free
No contact of water with lead and nickel due to isolated inner water ways.

EasyExchange
Massima facilità di montaggio e smontaggio del mousseur: è sufficiente una monetina.

EasyExchange
The aerator is easy to install and de-install using just a coin.

EasyTouch
Basta un semplice tocco con il polso o l'avambraccio per azionare il miscelatore.

EasyTouch
Just touch the faucet at any point with your wrist, elbow or just your fingertip to turn the faucet ON and OFF.

Doccetta estraibile a due getti
Aumenta il raggio d'azione del miscelatore ed offre due getti differenti.

Pull-Out Dual Spray
Increases operating radius of the faucet and offers easy switching between mousseur and the spray.

Mousseur estraibile a due getti
Aumenta il raggio d'azione del miscelatore ed offre due getti differenti.

Pull-Out Mousseur Spray
Increases operating radius of the faucet and offers different sprays.

Mousseur estraibile
Aumenta il raggio d'azione del miscelatore.

Pull-Out Mousseur
Increases the operating radius of your faucet.

Facile estrazione
Facile estrazione e morbido inserimento della doccetta estraibile, garantiti nel tempo.

EasyDock
Automatic retraction of the shower head into the spout.

SpeedClean
Rimuove il calcare in una sola passata.

SpeedClean
Remove limescale with a single wipe.

Bocche comfort
Altezze di bocche diverse per facilitare le operazioni di riempimento di recipienti alti.

ComfortHeight
Height of the spout allows easy filling of large pots. Limited turn angle prevents flooding.

Rotazione regolabile
Blocco di rotazione della bocca per prevenire fuoriuscite d'acqua dal lavello.

SwivelStop
Limited turn angle prevents flooding.

Rotazione della leva in avanti
La leva ruota in avanti senza entrare in contatto con altri oggetti.

Forward Rotating Lever
Forward rotating lever prevents the lever hitting the backsplash.

Acqua migliore
Acqua di alta qualità direttamente dal rubinetto della cucina, per risparmiare tempo, denaro e risorse ambientali.

Enhanced Water
Superior-quality water directly from the kitchen faucet – saving time, money and the environment.

INDICE
INDEX

GROHE COLLEZIONE CUCINA
KITCHEN COLLECTION

GROHE
BLUE® PURE

22

GROHE
ZEDRA TOUCH

28

GROHE
MINTA TOUCH

30

GROHE
MINTA

32

GROHE
ESSENCE NEW

36

GROHE
EUROCUBE

40

GROHE EURODISC
COSMOPOLITAN

42

GROHE
CONCETTO

44

GROHE EUROSMART
COSMOPOLITAN

46

GROHE
EUROSMART NEW

48

GROHE
BAUEDGE

52

GROHE: LA SICUREZZA DI SCEGLIERE BENE.

Tutti i prodotti GROHE acquistati dal primo Gennaio 2016 sono garantiti 5 anni! La nuova estensione di garanzia testimonia il costante impegno dell'azienda nel mettere in primo piano la soddisfazione e la sicurezza dei propri clienti attraverso collezioni sempre più performanti, sostenibili e un servizio post vendita di qualità.

REST EASY WITH OUR 5 YEAR GUARANTEE.

You can always rely on the performance and quality of our innovative water systems. That is why we provide a full 5 year guarantee – far in excess of the 2 year legal minimum. For more details on our guarantee, please see the service area at www.grohe.com or speak with your GROHE representative.

GROHE BLUE®

Ogni volta che si assapora l'acqua di una sorgente di montagna, si prova la stessa sensazione: purezza assoluta e una piacevole percezione dissetante. Ora immaginate di provare la stessa sensazione che dà l'acqua incontaminata quando aprite il rubinetto della cucina. Con il sistema filtrante GROHE Blue® tutto questo è possibile, direttamente a casa vostra. La normale acqua del rubinetto, perfettamente filtrata, lascia in bocca un sapore fresco e puro, il gusto della natura.

Imagine drinking water fresh from a mountain spring – life-affirming, thirst-quenching, and absolutely pure. Now imagine the same health-giving, untainted waterflowing directly from your own kitchen faucet. The GROHE Blue® water system makes this a realityin your own home. It transforms ordinary tap water and filters it, leaving a taste as fresh and pure as nature intended. Whatever your idea of perfect water refreshment – filtered, chilled, sparkling or all three – GROHE Blue® brings it to you straight from the faucet.

TUTTI I VANTAGGI DI GROHE BLUE® IN CASA
FIND OUT THE WAYS IN WHICH GROHE BLUE® BRINGS BENEFITS TO YOUR HOME

GUSTO / *TASTE*

I filtri GROHE rimuovono le impurità per dare all'acqua un gusto puro e fresco, a detta di molti migliore dell'acqua minerale in bottiglia.

GROHE's filters remove impurities to give water a pure, fresh taste that even beats bottled water.

SALUTE & BENESSERE / *HEALTH & WELNESS*

Rimuove anche le particelle fini, ma non i minerali utili. GROHE Blue® non intacca le proprietà benefiche dell'acqua.

Removing even small particles but leaving behind precious minerals, GROHE Blue® makes it easy to embrace the health-giving properties of water.

PRATICITÀ / *CONVENIENCE*

Per dimenticare la fatica di trasportare pesanti casse d'acqua.

No more carrying heavy bottled water home.

SOSTENIBILITÀ / *SUSTAINABILITY*

Più rispettoso dell'ambiente, con meno sprechi di risorse legate agli imballaggi e alla produzione dell'acqua in bottiglia.

Kinder to the environment, with less waste on packaging and processing compared to bottled water.

PUREZZA DA ASSAPORARE
PURITY YOU CAN TASTE

Non si può rinunciare al gusto. Un sondaggio condotto su un campione di consumatori ha rivelato che la maggioranza degli intervistati ha preferito il gusto dell'acqua GROHE Blue® a quello delle tre acque minerali più famose in commercio! Il 73% dei consumatori ha trovato „fresco e piacevole" il gusto dell'acqua GROHE Blue®. L'acqua GROHE Blue® non è ottima solo quando gustata pura: anche il caffè e il tè risultano più buoni e raffinati.

It all comes down to taste. A representative survey which asked consumers to taste GROHE Blue® water alongside three leading still mineral waters found that GROHE Blue® water tastes better! 73% of consumers assessed the taste of GROHE Blue® water as "fresh", while only 63 % of those surveyed found the mineral waters to have a "fresh" taste. GROHE Blue® water doesn't just taste great by itself: it also gives coffee and tea a much more refined and intensive taste.

WATER TASTE TEST 2009
WINNER
GROHE BLUE®
Institute: The Consumer View
Initiator: Grohe AG

I risultati di questo particolare sondaggio non lasciano dubbi: GROHE Blue® ha un gusto ancora più fresco e piacevole dell'acqua in bottiglia!

Clear taste test winner over 3 leading mineral waters GROHE Blue® tastes fresher!

DOPPIO CANALE INTERNO PER IL MASSIMO DELLA PUREZZA E DEL GUSTO

Per garantire che l'acqua GROHE Blue® non entri a contatto con l'acqua non filtrata o con parti metalliche dopo la filtrazione, le nostre rubinetterie di elevatissima qualità presentano due canalizzazioni separate, una per l'acqua proveniente dalla rete e una per l'acqua purificata GROHE Blue®. Questo sistema previene qualsiasi contaminazione o alterazione del gusto eccellente dell'acqua filtrata.

SEPARATED INNER WATER WAYS FOR 100 % PURITY AND TASTE

To ensure that GROHE Blue® water does not come into contact with unfiltered water or with metal parts after filtering, the high-quality fitting features two separate waterways – one for the ordinary mains water and one for the purified GROHE Blue® drinking water. This prevents from becoming tainted, preserving the great filtered taste.

Canale 1
Acqua filtrata GROHE Blue®

Hose 1 GROHE Blue® filtered water

Canale 2
Acqua non filtrata

Hose 2 unfiltered water

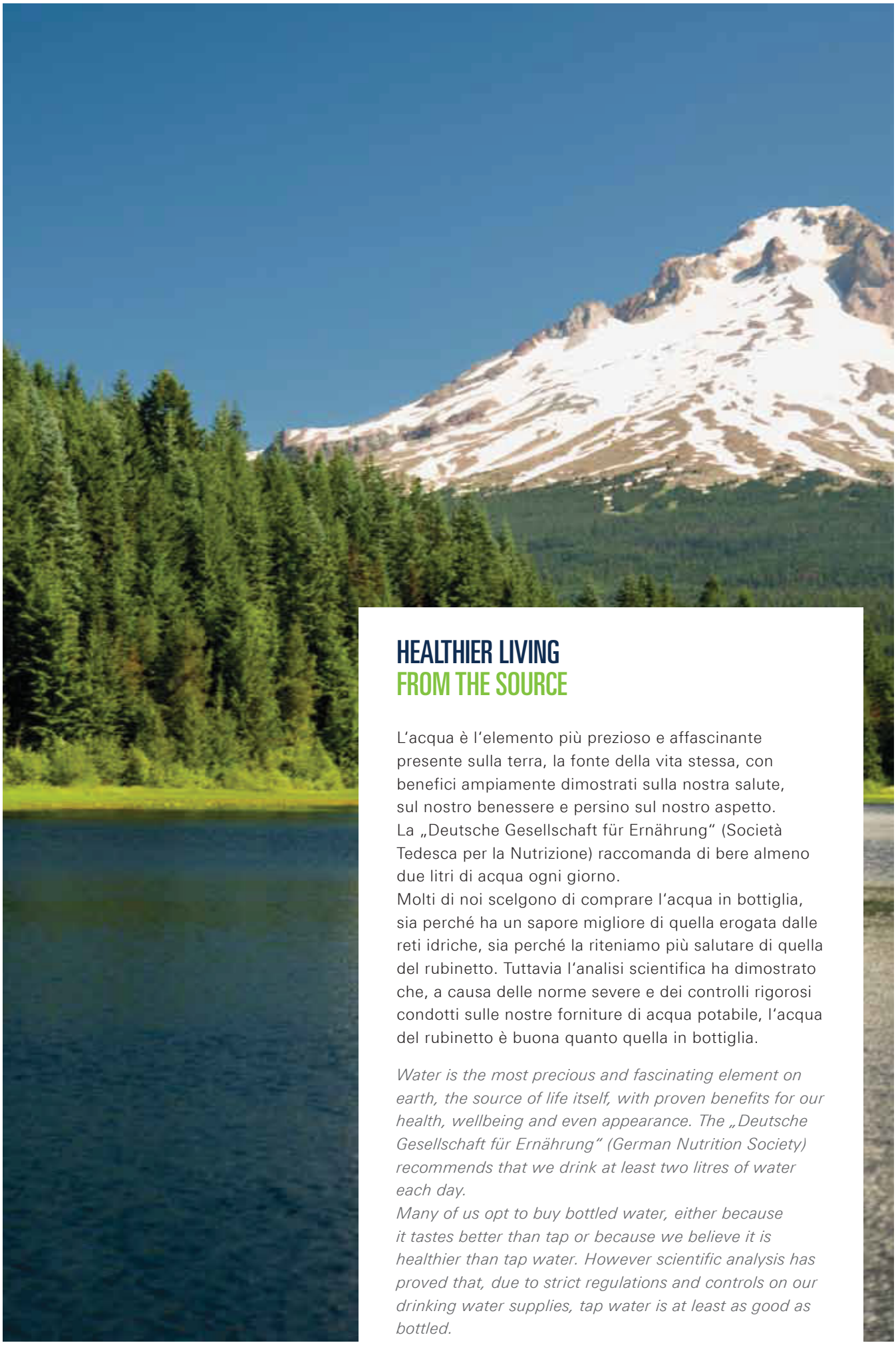

HEALTHIER LIVING
FROM THE SOURCE

L'acqua è l'elemento più prezioso e affascinante presente sulla terra, la fonte della vita stessa, con benefici ampiamente dimostrati sulla nostra salute, sul nostro benessere e persino sul nostro aspetto.
La „Deutsche Gesellschaft für Ernährung" (Società Tedesca per la Nutrizione) raccomanda di bere almeno due litri di acqua ogni giorno.
Molti di noi scelgono di comprare l'acqua in bottiglia, sia perché ha un sapore migliore di quella erogata dalle reti idriche, sia perché la riteniamo più salutare di quella del rubinetto. Tuttavia l'analisi scientifica ha dimostrato che, a causa delle norme severe e dei controlli rigorosi condotti sulle nostre forniture di acqua potabile, l'acqua del rubinetto è buona quanto quella in bottiglia.

Water is the most precious and fascinating element on earth, the source of life itself, with proven benefits for our health, wellbeing and even appearance. The „Deutsche Gesellschaft für Ernährung" (German Nutrition Society) recommends that we drink at least two litres of water each day.
Many of us opt to buy bottled water, either because it tastes better than tap or because we believe it is healthier than tap water. However scientific analysis has proved that, due to strict regulations and controls on our drinking water supplies, tap water is at least as good as bottled.

GROHE BLUE®

LA PRATICITÀ DEL RUBINETTO *CONVENIENCE ON TAP*

Pensate per un attimo all'energia e alla fatica necessarie per avere una scorta di acqua in bottiglia a portata di mano in casa. Bisogna acquistarla al supermercato, poi trasportarla fino a casa vostra. Poi si deve trovare lo spazio per conservarla senza tenerla in bella vista, senza contare gli obblighi di riciclaggio o resa dei vuoti. Con l'installazione di un sistema GROHE Blue® in cucina, tutte queste procedure noiose saranno un ricordo del passato proprio come l'acqua in bottiglia, senza scendere a compromessi sul gusto o la salute. Basta aprire il rubinetto e assaporare tutta la gioia rinfrescante dell'acqua. Niente di più facile!

Think for a moment about the energy and hassle it takes to keep a supply of bottled water on hand at home. *You have to buy it from the supermarket, then lug it from the car to your house. Once there you have to find space to store it out of sight. And when you've finished it you have to return or recycle the plastic bottles, before starting the whole process again.*
By installing a GROHE Blue® system in your kitchen you can say goodbye to the hassle and inconvenience of bottled water with no compromises on taste or health. Just turn the tap and enjoy an unrivalled refreshment experience. What could be easier than that?

MENO SPRECHI, PIÙ RISPETTO PER LA NATURA
REDUCING WA STE, RESPECTING NATURE

L'acqua non deve essere un problema per la Terra. La produzione di un litro di acqua minerale in bottiglia ne richiede altri sette per la lavorazione, senza contare l'energia consumata, le emissioni di CO2 e 1,5 milioni di tonnellate di imballaggi in plastica utilizzati ogni anno nel settore. In GROHE lavoriamo costantemente per garantire il futuro dell'acqua, la nostra risorsa naturale più preziosa. Ecco cosa spinge i nostri sforzi nello sviluppo di prodotti come GROHE Blue®, che aiutano le persone a gestire al meglio i propri consumi di acqua e di energia.

Water needn't cost the earth. *It takes an astonishing 7 litres of water to produce a single litre of bottled mineral water. Not to mention the energy used, CO2 emissions created and the 1.5 million tons of plastic packaging used by the industry each year. At GROHE we are always working to secure the future of water, our most precious natural resource. This is the driving force behind the development of such products as GROHE Blue®, which help people manage their water and energy consumption with ease.*

Soluzioni sostenibili.
GROHE Blue® offre un'alternativa intelligente all'acqua in bottiglia, riducendo gli sprechi legati all'imbottigliamento e all'imballaggio e riducendo le emissioni di CO2 dell'83%, un valore elevatissimo attestato da uno studio dell'Università di Goettingen. Con GROHE Blue® consumerete solo il litro d'acqua che fuoriesce dal rubinetto, invece dei 7 litri necessari quando acquistate l'acqua in bottiglia, riducendo gli sprechi dell'85%. Ecco perché il sistema filtrante GROHE Blue® è un'alternativa sostenibile all'acqua in bottiglia.

Sustainable solutions.
GROHE Blue® offers a smart alternative which cuts the waste involved in processing bottled water and reduces CO2 emissions by an impressive 83%, according to a study by the University of Goettingen. GROHE Blue® also just needs the 1 litre you drink instead of 8 litres for bottled water, reducing waste by 85%. This makes the GROHE Blue® water system a sustainable alternative to bottled water.

PER PRODURRE UN LITRO DI ACQUA IN BOTTIGLIA, SONO NECESSARI ALTRI SETTE LITRI D'ACQUA.

TO PRODUCE 1 LITRE OF BOTTLED WATER, AN AMOUNT OF 7 LITRES OF WATER IS NEEDED.

GROHE BLUE® NE CONSUMA SOLO UNO.

GROHE BLUE NEEDS ONLY ONE.

GROHE BLUE®

TECNOLOGIA DI FILTRAZIONE BWT
BWT FILTER TECHNOLOGY

La tecnologia che fa la differenza. Per il nostro sistema GROHE Blue® abbiamo collaborato con BWT, società leader in Europa nella filtrazione dell'acqua, per creare un sistema di trattamento per l'acqua in grado di assicurare una qualità inarrivabile. I filtri GROHE Blue® conducono un processo di filtrazione articolato in cinque fasi per rimuovere anche le particelle più fini dall'acqua del rubinetto, senza intaccare tutti quei minerali che hanno un effetto positivo sulla salute.

Technology that lets you taste the difference. *For our GROHE Blue® system we have worked with BWT, Europe's leading fi ltered water professionals, to ensure that our system produces an unparalleled refreshing drinking experience. GROHE Blue® filters use a five-step filtration process to remove even the smallest particles from tap water, while leaving behind all the important minerals that benefit your health.*

Le cinque fasi della filtrazione
Five-step filtration explained

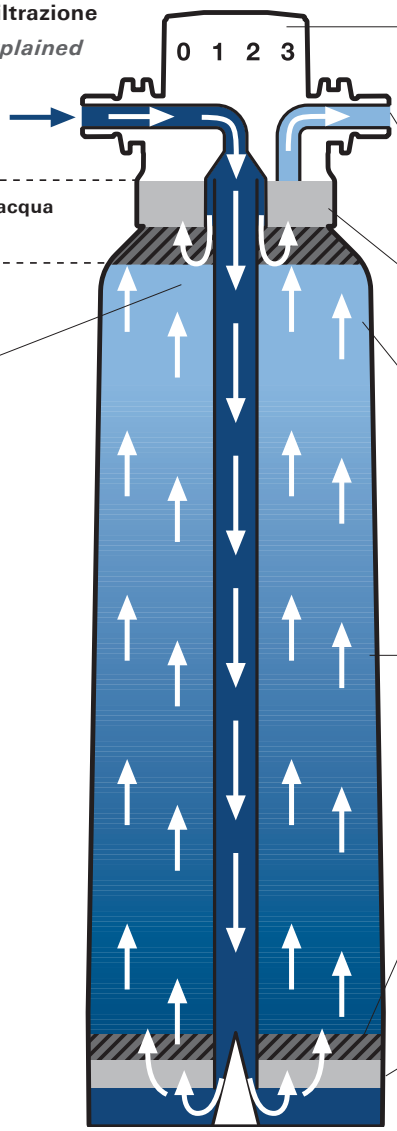

Ingresso acqua
Inlet Water

Zona bypass filtrazione acqua
Filtration bypass water

Flusso dell'acqua non prefiltrata
Bypass water flow

Bypass regolabile
Una piccola quantità di calcare nell'acqua è importante per avere un equilibrio dei minerali e un gusto gradevole. Il bypass regolabile permette di tarare la capacità filtrante.
Bypass setting
A small amount of limescale in the water is important for a pleasant taste and mineral balance. The bypass setting allows a small amount of water to be filtered without removing limescale in the ion exchanger.

Uscita acqua
Outlet Water

5. Filtro per particelle fini
Cattura tutte le particelle di dimensioni superiori a 10µm.
5. Fine filtration
Captures even the finest remaining particles.

4. Filtro a carboni attivi
Un processo di filtrazione secondaria per garantirvi il massimo del gusto, elimina le sostanze che alterano l'odore e il sapore dell'acqua, come il cloro e i composti organici.
4. Activated carbon filtration
A second filtering process for a maximum taste experience.Bypass water is filtered and purifi ed while keeping essential minerals.

3. Scambiatore ionico ad alte prestazioni
Riduce il contenuto di calcare, elimina i metalli pesanti dell'acqua e ne attenua la durezza.
3. High-Performance ion exchanger
Removes limescale.

2. Pre-filtro ai carboni attivi
Elimina le sostanze che alterano l'odore e il sapore dell'acqua come metalli e alcuni composti organici tra cui insetticidi e pesticidi, per un sapore più fresco e pulito.
2. Activated carbon pre-filter (= taste improvement)
Removes chlorine, metal substances, certain organic compounds including insecticides and pesticides, for a cleaner, fresher taste.

1. Pre-filtro meccanico
Filtra le particelle più grosse di sabbia e sporco presenti nell'acqua.
1. Pre-filtration
Filters out coarse particles of sand and dirt.

Il sistema GROHE Blue® offre anche filtri di diverse dimensioni: in questo modo è possibile ottenere l'acqua potabile perfetta adattando i filtri alla durezza dell'acqua del rubinetto, un valore che di norma varia di zona in zona.

GROHE Blue® system also offers you a choice of filter size as well as three filter type options, meaning you can get perfect drinking water whether you live in a hard or soft water area.

FILTRO GROHE BLUE®: PER UN'ACQUA PIÙ BUONA E DI QUALITÀ
GROHE BLUE® FILTER: DRINKING WATER, REFINED

Il nostro filtro "taglia S" ad alte prestazioni è incluso nello Starter Kit GROHE Blue®, mentre i filtri di ricambio sono disponibili in "tre taglie": S – M - L. Tutte le cartucce filtranti GROHE Blue® si basano su un processo tecnologico articolato in cinque fasi, in grado di rimuovere tutte le sostanze che compromettono il gusto dell'acqua del rubinetto. La filtrazione ai carboni attivi rimuove il cloro, mentre uno scambiatore ionico ad alte prestazioni riduce il contenuto di calcare e metalli pesanti per offrirvi un'acqua incontaminata, priva di aromi spiacevoli, gustosa e fresca.

Our standard 600-Litre high-performance filter comes with GROHE Blue® starter set, and replacement filters are available in three sizes – 600L, 1500L and 3000L. Every GROHE Blue® filter cartridge uses a five-step technology to remove all substances from tap water that impair its taste. Carbon filtration removes chlorine while a high-performance ion exchanger reduces limescale and heavy metals, leaving you with untainted, odour-free drinking water with a pure, fresh taste.

GROHE BLUE® PURE

GROHE Blue® Pure è la soluzione alternativa per chi preferisce il sapore naturale dell'acqua liscia. Con l'esclusiva tecnologia di filtrazione GROHE Blue®, trasforma la comune acqua del rubinetto in acqua fresca, eliminando tutte le sostanze che possono alterarne il gusto. Con cromatura GROHE StarLight® o in finitura Super Steel, per chi preferisce il look senza tempo dell'acciaio inox, il miscelatore è dotato di due canali indipendenti, uno per l'acqua filtrata e l'altro per quella miscelata. La cartuccia del filtro di GROHE Blue® è in grado di depurare fino a 600 litri d'acqua e può essere sostituita in poche semplici operazioni. GROHE Blue® come acqua di sorgente dal rubinetto della tua cucina.

Pure water enjoyment. *For people who prefer still water only, GROHE Blue® Pure is the ultimate solution. Better tasting than tap water, better for the environment than bottled water, and much more convenient for you, GROHE Blue® Pure offers drinking water of ultimate purity.*

Codice / *Code* Colore / *Colour*

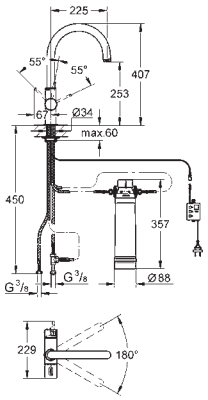

33 249 001 **cromo / *chrome***

GroheBlue® Pure
Miscelatore monocomando con sistema filtrante dell'acqua
maniglia separata per erogazione acqua filtrata liscia
cartuccia a dischi ceramici da 35mm
bocca girevole con raggio di rotazione a 180°
bocca dotata di 2 canali di distribuzione dell'acqua separati
filtro composito che migliora il sapore e la qualità dell'acqua con possibilità di regolazione della stessa
capacità filtro da 600 l. o 1 anno di utilizzo
protezione IP 21
limitatore di portata regolabile
classe di efficienza energetica A+

GroheBlue® Pure
Single-lever sink mixer with filter function
separate handle for filtered water
GROHE SilkMove® 35mm ceramic cartridge
swivel tubular spout, swivel area 180°
separate inner water ways for filtered and non-filtered water
600 litre filter cartridge included in delivery
type of protection IP 21
adjustable flow rate limiter
energy efficiency class: A+

GROHE SilkMove®

GROHE StarLight®

Acqua migliore

Rotazione regolabile

Bocche comfort

Speed Clean

GROHE EASYTOUCH

AMORE AL PRIMO TOCCO
LOVE AT FIRST TOUCH

In cucina la capacità di tenere tutto sotto controllo è fondamentale. Perché non semplificarsi la vita con un miscelatore GROHE Touch? Vi permetterà di controllare il flusso d'acqua con un semplice tocco del polso o dell'avambraccio, per una cucina più igienica, pratica e intuitiva. Ecco un modo completamente nuovo di gestire la vostra cucina.

Kitchens are hands-on places, where multi-tasking is a must. Why not make life easier for yourself with a GROHE Touch faucet? It lets you control the flow of water with a simple touch of the wrist or forearm, making your kitchen more hygienic, convenient and instinctive to use. Change the way you control your kitchen with just a single touch.

Ideale per le cucine delle persone attive, EasyTouch è un rubinetto igienico e pratico, caratterizzato da uno stile senza tempo. Con GROHE EasyTouch passerete meno tempo a pulire e potrete dedicarvi pienamente ad attività come cucinare, infornare, impastare, mentre i vostri bambini dipingono con le dita... in altre parole, più tempo per vivere.

Ideal for busy kitchens where there's always something going on, EasyTouch is hygienic and convenient, and comes without any compromise on style. With GROHE EasyTouch you can spend less time cleaning and more time cooking, baking, kneading, finger-painting... living.

MANI FINALMENTE LIBERE *LIBERATE YOUR HANDS*

La cucina è il cuore di ogni focolare domestico. Diciamocelo pure: a volte il disordine la fa da padrone e ci ritroviamo spesso a pulire di continuo o a restare impacciati tra le stoviglie. Con gli innovativi rubinetti Touch di GROHE, potrete dire addio alle macchie di grasso o ai residui di impasto sul rubinetto, a tutto vantaggio dell'igiene e della pulizia. La tecnologia GROHE consente di attivare e interrompere il flusso d'acqua con un semplice tocco del polso o dell'avambraccio su qualsiasi punto del corpo del miscelatore. Oltre ad annullare il rischio di contaminazione, vi permetterà di avere un controllo totale sulla vostra cucina.

The kitchen is the heart of your life at home – and let's face it, sometimes life gets messy. With GROHE's innovative Touch faucets sticky fingers won't slow you down and cross-contamination is a thing of the past. Hidden GROHE technology lets you start and stop the flow of water with a single tap of your arm, wrist or the back of your hand, anywhere on the spout. No more greasy fingerprints or struggling to turn a lever with your elbow.

GROHE ZEDRA TOUCH

Elegante, funzionale ed ergonomico, il miscelatore Zedra è stato da sempre la scelta naturale per una cucina all'avanguardia. Questo valore si amplifica anche con l'introduzione del nuovo Zedra Touch, dotato di una tecnologia ancora più innovativa. Permette di attivare e disattivare il flusso dell'acqua con un semplice tocco del polso o dell'avambraccio, mantenendo sempre puliti i miscelatori. Questa tecnologia GROHE è completamente invisibile e allo stesso tempo il miscelatore possiede un design molto raffinato.

Put the sweeping, sensual power of water at the centre of your kitchen with the Zedra Touch. *Zedra's distinctive fluted swivel spout and beautifully tactile lever combine ergonomic design with visual flair. And with the addition of GROHE's EasyTouch technology, you can also control the water flow with just one touch.*

Codice / *Code* Colore / *Colour*

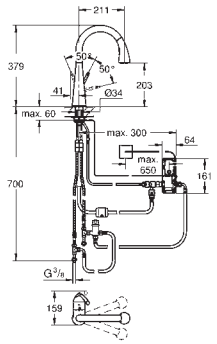

Zedra Touch
Miscelatore elettronico Touch
attivazione del flusso di acqua con solo tocco della mano
alimentazione a batteria al lito 6V tipo CR-P2
marchio CE
elettrovalvola
blocco di sicurezza dopo 60 secondi
indicatore carica batteria
cartuccia a dischi ceramici 46mm
doccetta estraibile a due getti
sistema anticalcare SpeedClean
ritorno automatico al mousseur
bocca girevole con raggio di rotazione a 360°
limitatore di portata regolabile

Zedra Touch
Electronic single-lever sink mixer 1/2"
Touch: activation of water via skin contact
battery supply 6 V lithium-battery, type CR-P2
CE approved
solenoid valve
automatic safety stop after 60 sec. (factory set)
battery status indicator
GROHE SilkMove® 46 mm ceramic cartridge
pull-out dual spray - switches back and forth between regular flow and spray
diverter: mousseur/SpeedClean shower jet
automatic return to mousseur
swivel tubular spout, swivel area 360°
adjustable flow rate limiter

30 219 001 **cromo / *chrome***

GROHE SilkMove®

GROHE StarLight®

Easy Touch

Doccetta a due getti estraibile

Speed Clean

Bocche comfort

Rotazione della leva in avanti

GROHE MINTA TOUCH

Moderno, sempre attuale, di design, innovativo. Il miscelatore Minta di GROHE è da sempre il topseller nel segmento cucina. Con una piccola ma non semplice differenza, GROHE Minta Touch è dotato della tecnologia EasyTouch. Questa tecnologia intelligente è completamente invisibile mantenendo inalterata l'estetica del prodotto.

Modern and minimal, the sensual curves and arcs of GROHE's Minta range will never go out of fashion, and sit perfectly in any contemporary kitchen. *Now you can add the ultimate in cleanliness and convenience with the EasyTouch model. Letting you turn the water fl ow on and off with a touch of your arm, Minta Touch puts you in control.*

Codice / *Code* Colore / *Colour*

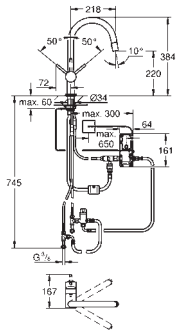

Minta Touch
Miscelatore elettronico Touch
attivazione del flusso di acqua con solo tocco della mano
alimentazione a batteria al lito 6V tipo CR-P2
marchio CE
elettrovalvola
blocco di sicurezza dopo 60 secondi
indicatore carica batteria
cartuccia a dischi ceramici 46mm
mousseur estraibile a due getti
sistema anticalcare SpeedClean
ritorno automatico al mousseur
bocca girevole con raggio di rotazione a 360°
limitatore di portata regolabile

Minta Touch
Electronic single-lever sink mixer 1/2"
Touch: activation of water via skin contact
battery supply 6 V lithium-battery, type CR-P2
CE approved
solenoid valve
automatic safety stop after 60 sec. (factory set)
battery status indicator
GROHE SilkMove® 46 mm ceramic cartridge
pull-out dual spray - switches back and forth between regular flow and spray
diverter: mousseur/SpeedClean shower jet
automatic return to mousseur
swivel tubular spout, swivel area 360°
adjustable flow rate limiter

31 358 001 **cromo / *chrome***

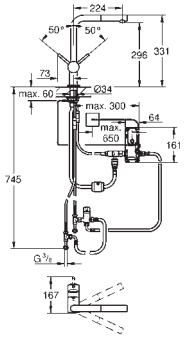

Minta Touch
Miscelatore elettronico Touch
attivazione del flusso di acqua con solo tocco della mano
alimentazione a batteria al lito 6V tipo CR-P2
marchio CE
elettrovalvola
blocco di sicurezza dopo 60 secondi
indicatore carica batteria
cartuccia a dischi ceramici 46mm
doccetta estraibile
ritorno automatico al mousseur
bocca girevole con raggio di rotazione a 360°
limitatore di portata regolabile

Minta Touch
Electronic single-lever sink mixer 1/2"
Touch: activation of water via skin contact
battery supply 6 V lithium-battery, type CR-P2
CE approved
solenoid valve
automatic safety stop after 60 sec. (factory set)
battery status indicator
GROHE SilkMove® 46 mm ceramic cartridge
pull out spray
automatic return to mousseur
swivel tubular spout, swivel area 360°
adjustable flow rate limiter

31 360 001 **cromo / *chrome***

Minta Touch è stato approvato e raccomandato per l'uso da parte delle persone anziane e con disabilità motorie. Ha ottenuto una valutazione „Buona" dall'Istituto di Gerontotecnica per l'Edilizia Senza Barriere, grazie alla sua tecnologia one-touch e al suo design ergonomico.

Minta Touch has been approved and recommended for use by disabled people and the elderly. It has been tested and rated "good" by the Institute for Gerontotechnik for Barrier Free Building, due to its one-touch operating technology and ergonomic design.

GROHE SilkMove® **GROHE StarLight®** **Easy Touch** **Mousseur estraibile a due getti** **Mousseur estraibile** **Speed Clean** **Bocche comfort**

GROHE MINTA

Gli spazi contemporanei richiedono una particolare cura dei dettagli. Occorre considerare ogni singolo aspetto affinché forma e funzionalità risultino in perfetto equilibrio. Disponibile in due forme diverse – a "C" ed a "L" – Minta unisce le linee pulite della sua bocca girevole alla praticità di mousseur e doccetta estraibili. L'elegante leva integra la tecnologia GROHE SilkMove®, che consente di raggiungere velocemente e con un morbido gesto la temperatura e il flusso d'acqua desiderati. La collezione è disponibile con finitura GROHE StarLight® per la massima brillantezza nel tempo.

Every family likes variety from the kitchen and that is exactly what Minta delivers. *All Minta taps share one unmistakeable feature, which is the minimalist cylindrical shape. GROHE's most popular kitchen collection is filled with additional innovative features like the new extractable dual-spray and is available in GROHE StarLight® chrome.*

Codice / *Code* Colore / *Colour*

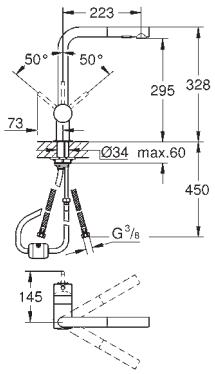

30 274 000 **cromo / *chrome***

Minta
Miscelatore monocomando
cartuccia a dischi ceramici da 46mm
doccetta estraibile a due getti
sistema anticalcare SpeedClean
ritorno automatico al mousseur
bocca girevole con raggio di rotazione a 360°
limitatore di portata regolabile
valvola di ritegno incorporata

Minta
Single-lever sink mixer 1/2"
GROHE SilkMove® 46 mm ceramic cartridge
pull-out dual spray - switches back and forth between regular flow and spray diverter: mousseur/SpeedClean shower jet
automatic return to mousseur
swivel tubular spout, swivel area 360°
adjustable flow rate limiter
integrated non-return valve

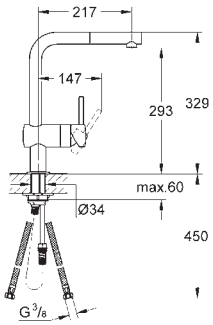

32 168 000 **cromo / *chrome***

Minta
Miscelatore monocomando
cartuccia a dischi ceramici da 46mm
mousseur estraibile
bocca girevole con raggio di rotazione a 360°
limitatore di portata regolabile
valvola di ritegno incorporata

Minta
Single-lever sink mixer 1/2"
GROHE SilkMove® 46 mm ceramic cartridge
pull-out mousseur
swivel tubular spout, swivel area 360°
adjustable flow rate limiter
integrated non-return valve

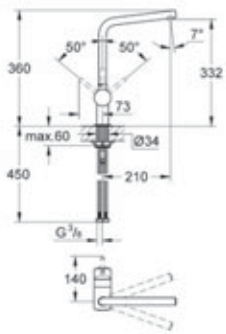

31 375 000 **cromo / *chrome***

Minta
Miscelatore monocomando
cartuccia a dischi ceramici da 46mm
bocca girevole con angolo di rotazione selezionabile tra 0°-150°-360°
limitatore di portata regolabile

Minta
Single-lever sink mixer 1/2"
GROHE SilkMove® 46 mm ceramic cartridge
swivel tubular spout, swivel range 0°/150°/360
adjustable flow rate limiter

Codice / *Code* Colore / *Colour*

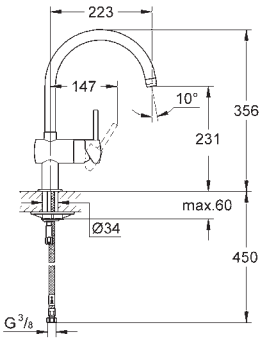

Minta
Miscelatore monocomando
cartuccia a dischi ceramici da 46mm
bocca girevole con angolo di rotazione selezionabile tra 0°-150°-360°
limitatore di portata regolabile
limitatore di temperatura da attivare come accessorio art. 46 308 000

Minta
Single-lever sink mixer 1/2"
GROHE SilkMove® 46 mm ceramic cartridge
swivel tubular spout, swivel range 0°/150°/360
adjustable flow rate limiter
optional temperature limiter ref. no. 46 308 000

32 917 000 **cromo / *chrome***

GROHE SilkMove® **GROHE StarLight®** **Doccetta a due getti estraibile** **Speed Clean** **Mousseur estraibile a due getti** **Mousseur estraibile** **Bocche comfort** **Facile estrazione**

GROHE ESSENCE NEW

FORME ESSENZIALI ALTISSIME PRESTAZIONI *DELICATE DESIGN, POWERFUL FEATURES*

Un corpo dalle forme essenziali ed inconfondibili che nasconde una tecnologia all'avanguardia: GROHE presenta la sua nuova collezione Essence, da oggi ancora più elegante. Il corpo cilindrico è ancora più sottile grazie ad una nuova cartuccia di dimensioni ridottissime. Una solida doccetta in metallo garantisce performance di lunga durata permettendo di passare da un getto all'altro in modo semplice e intuitivo.

A distinctive, delicate body conceals advanced technology in the new Essence faucet. The cylindrical body is super-slim, thanks to a new small cartridge, offering pure elegance without compromise. A solid metal spray head guarantees life-long performance, and you can switch easily between two spray patterns with a toggle function that puts flexibility to the fore.

GROHE ESSENCE NEW

Vi piace la precisione in cucina? Verdure tagliate perfettamente a julienne, vino alla temperatura giusta, carne perfettamente cotta? Allora le linee pulite del miscelatore per cucina GROHE Essence New fanno per voi, con un design cilindrico cosmopolita in grado di soddisfare anche lo chef più esigente. I miscelatori per cucina Essence New sono disponibili con o senza doccetta estraibile nella resistente cromatura brillante GROHE StarLight®. La leva dalla linea affusolata consente un controllo immediato e preciso della temperatura e del flusso d'acqua grazie alla tecnologia GROHE SilkMove®.

Discover a minimal style that's full of warmth with GROHE's new Essence faucet. *The slim architectural shape is enhanced with organic design elements ideal for a contemporary kitchen, inviting touch and interaction for the sensual chef.*

Codice / *Code* Colore / *Colour*

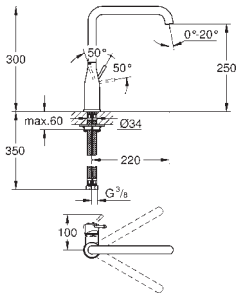

Essence New
Miscelatore monocomando
cartuccia a dischi ceramici da 28mm
bocca girevole con angolo di rotazione selezionabile tra 0°-150°-360°
limitatore di temperatura integrato

Essence New
Single-lever sink mixer 1/2"
GROHE SilkMove® 28 mm ceramic cartridge
swivel tubular spout, swivel range 0°/150°/360
integrated temperature limiter

30 269 000 **cromo** / ***chrome***

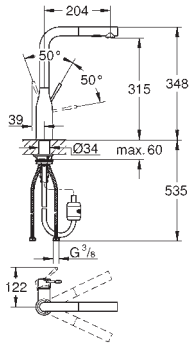

Essence New
Miscelatore monocomando
cartuccia a dischi ceramici da 28mm
doccetta estraibile a due getti
sistema anticalcare SpeedClean
ritorno automatico al mousseur
bocca girevole con raggio di rotazione a 360°
valvola di ritegno incorporata
limitatore di temperatura integrato

Essence New
Single-lever sink mixer 1/2"
GROHE SilkMove® 28 mm ceramic cartridge
pull-out dual spray - switches back and forth between regular flow and spray
diverter: mousseur/SpeedClean shower jet
automatic return to mousseur
swivel tubular spout, swivel area 360°
adjustable flow rate limiter
integrated temperature limiter

30 270 000 **cromo** / ***chrome***

GROHE SilkMove®

GROHE StarLight®

Doccetta a due getti estraibile

Speed Clean

Bocche comfort

Rotazione regolabile

Rotazione della leva in avanti

Facile estrazione

GROHE EUROCUBE

Eurocube è la scelta giusta per chi desidera una cucina dallo stile elegante e personalizzato con un design squadrato. I dettagli della leva riducono il volume percepito, evidenziando al contempo l'appeal minimalista del miscelatore. In perfetta linea con le esigenze dei consumatori di oggi, Eurocube offre uno stile geometrico d'avanguardia e funzionalità esclusive. Anche la linea Eurocube è dotata delle tecnologie esclusive GROHE SilkMove®, per un movimento morbido e silenzioso della leva e GROHE StarLight®, la nostra finitura cromata resistente e brillante.

Make a statement with GROHE's Cubist masterpiece. *The Eurocube's strong lines and solid, architectural shape is perfect for modern kitchens where design is at the forefront. This is a faucet for those who are both style conscious and serious about their cooking.*

Codice / *Code* Colore / *Colour*

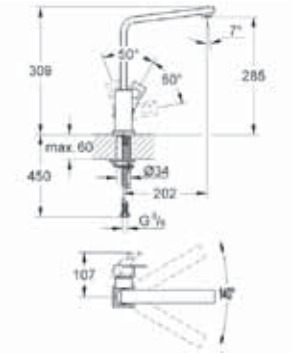

Eurocube
Miscelatore monocomando
cartuccia a dischi ceramici da 28mm
bocca girevole con raggio di rotazione a 360°

Eurocube
Single-lever sink mixer 1/2"
GROHE SilkMove® 28 mm ceramic cartridge
swivel tubular spout, swivel area 360°

31 255 000 **cromo** / ***chrome***

GROHE SilkMove®

GROHE StarLight®

Bocche comfort

Rotazione della leva in avanti

GROHE EURODISC COSMOPOLITAN

Eurodisc Cosmopolitan è stato sviluppato pensando ai migliori chef. Persone acute, che riconoscono l'importanza dei dettagli. La finitura cromata lucida sottolinea con eleganza i bordi affusolati del miscelatore. La stessa perfezione della forma risiede anche nell'attenzione alle funzionalità del miscelatore.

Proving that intensely practical design can work in balance with attractive, modern styling, Eurodisc Cosmopolitan has been created to be the perfect solution for any kitchen setting. *Eurodisc Cosmopolitan will let you find harmony between elegant good-looks and practical features.*

Codice / *Code* Colore / *Colour*

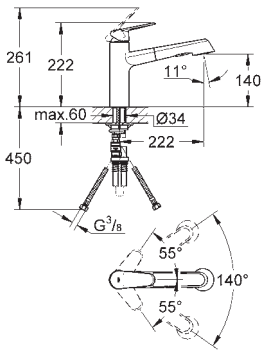

32 257 002 **cromo** / ***chrome***

Eurodisc Cosmopolitan
Miscelatore monocomando
cartuccia a dischi ceramici da 35mm
doccetta estraibile a due getti
sistema anticalcare SpeedClean
ritorno automatico al mousseur
bocca girevole con raggio di rotazione a 100°
limitatore di portata regolabile

Eurodisc Cosmopolitan
Single-lever sink mixer 1/2"
GROHE SilkMove® 35 mm ceramic cartridge
pull-out dual spray - switches back and forth between regular flow and spray
diverter: mousseur/SpeedClean shower jet
automatic return to mousseur
swivel tubular spout, swivel area 100°
adjustable flow rate limiter

GROHE SilkMove®

GROHE StarLight®

Doccetta a due getti estraibile

Speed Clean

Rotazione regolabile

GROHE CONCETTO

Concetto combina un elegante design minimalista ad un'ergonomia di livello superiore, rispecchiando i valori essenziali della linea Cosmopolitan. Caratterizzato dal design ad elementi cilindrici, le bocche di altezze differenti affiorano con eleganza dal lavello. La sua bellezza purista è sottolineata dalla cromatura brillante GROHE StarLight® che resiste all'usura del tempo. La tecnologia GROHE SilkMove® consente di azionare la leva in modo morbido e preciso. Tutto questo con un rapporto prezzo/prestazioni imbattibile.

Making distinctive design accessible for all, Concetto is ideal for kitchens where style and practicality have to go hand-in-hand. *Design-lovers will adore the distinctive silhouette based on a series of cylinders, while the hard-working cook will appreciate the finger-tip control and great performance.*

Codice / *Code* Colore / *Colour*

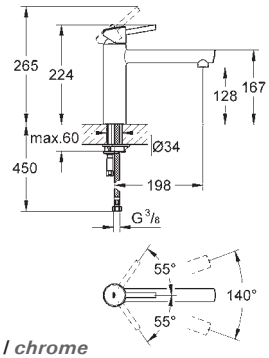

31 128 001 **cromo** / ***chrome***
31 128 DC1 **super steel** / ***super steel***

Concetto
Miscelatore monocomando
cartuccia a dischi ceramici da 35mm
bocca girevole con raggio di rotazione a 140°
limitatore di portata regolabile

Concetto
Single-lever sink mixer 1/2"
GROHE SilkMove® 35 mm ceramic cartridge
swivel tubular spout, swivel area 140°
adjustable flow rate limiter

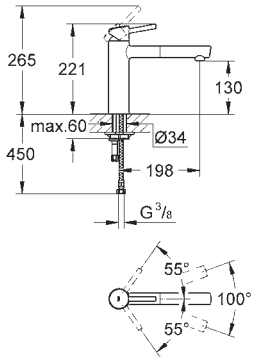

31 129 001 **cromo** / ***chrome***

Concetto
Miscelatore monocomando
cartuccia a dischi ceramici da 35mm
doccetta estraibile
bocca girevole con raggio di rotazione a 100°
limitatore di portata regolabile

Concetto
Single-lever sink mixer 1/2"
GROHE SilkMove® 35 mm ceramic cartridge
pull out spray
swivel tubular spout, swivel area 100°
adjustable flow rate limiter

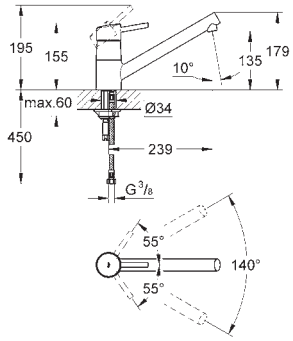

32 659 001 **cromo** / ***chrome***

Concetto
Miscelatore monocomando
cartuccia a dischi ceramici da 35mm
bocca girevole con raggio di rotazione a 140°
limitatore di portata regolabile

Concetto
Single-lever sink mixer 1/2"
GROHE SilkMove® 35 mm ceramic cartridge
swivel tubular spout, swivel area 140°
adjustable flow rate limiter

GROHE SilkMove®

GROHE StarLight®

Speed Clean

Mousseur estraibile

Rotazione regolabile

GROHE EUROSMART COSMOPOLITAN

La nuova collezione di miscelatori per cucina Eurosmart Cosmopolitan fonde le linee pulite e geometriche dell'architettura moderna a una tecnologia destinata a durare nel tempo. Un sapiente equilibrio tra estetica moderna ed ergonomia straordinaria. La bocca girevole è comoda e facile da usare: il complemento ideale per qualunque lavello. Tecnologie collaudate, come GROHE SilkMove®, per un controllo morbido e preciso della leva, e la cromatura brillante GROHE StarLight® assicurano funzionalità ed estetica impeccabile negli anni. Tutto ciò con un rapporto prezzo/prestazioni imbattibile.

Simplicity is at the heart of good design and functionality. *That's why GROHE's Eurosmart Cosmopolitan range focuses on the essentials to create a collection with durable details and architectural edge.*

Codice / *Code* Colore / *Colour*

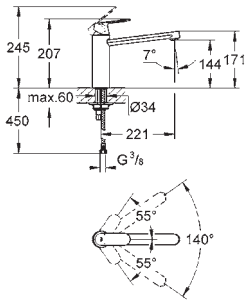

Eurosmart Cosmopolitan
Miscelatore monocomando
cartuccia a dischi ceramici da 35mm
bocca girevole con raggio di rotazione a 140°
limitatore di portata regolabile

Eurosmart Cosmopolitan
Single-lever sink mixer 1/2"
GROHE SilkMove® 35 mm ceramic cartridge
swivel tubular spout, swivel area 140°
adjustable flow rate limiter

30 193 000 **cromo** / ***chrome***

GROHE SilkMove®

GROHE StarLight®

GROHE EUROSMART NEW

Senza piombo e nichel grazie ai due canali separati. I canali interni sono isolati per garantire che l'acqua non entri mai in contatto con il piombo o il nichel.

Lead and nickel free: separated inner water ways. *Isolated inner water ways guarantee water has no contact with lead or nickel.*

Mousseur con funzione EasyExchange. Basta una monetina per montare e smontare il mousseur.

Easyexchange mousseur. *The mousseur is easy to install and de-install using just a coin.*

UNA SCELTA INTELLIGENTE
MAKE THE SMART DESIGN CHOICE

Oggi Eurosmart ha più funzioni che mai. Il mousseur EasyExchange consente di installare o rimuovere il rompigetto per pulire il calcare con una semplice monetina. I canali interni separati garantiscono che l'acqua non entri mai in contatto con il piombo e il nichel. Il nostro modello con cartuccia GROHE SilkMove® ES eroga solo acqua fredda quando la leva è in posizione centrale, per risparmiare energia evitando di riscaldare l'acqua quando non è necessario. In combinazione con un limitatore di temperatura integrato che può essere impostato separatamente per la temperatura massima desiderata, Eurosmart mette a vostra disposizione una funzionalità che non teme rivali.

Eurosmart has more features than ever before. The easy exchange mousseur lets you install or remove it to clean limescale with just a coin. Separate inner water ways guarantee that the water inside the faucet never comes into contact with lead or nickel. You'll also find that our optional variant with SilkMove® ES cartridge supplies cold water only when the lever is in the central position, which saves energy because water is not heated unnecessarily. Add to that an integrated temperature limiter that can be individually set to your desired maximum temperature and you'll understand why Eurosmart puts unbeatable functionality in your hands.

Cartuccia GROHE con limitatore di temperatura integrato. Può essere configurata separatamente per erogare l'acqua alla temperatura massima desiderata.

GROHE cartridge with integrated temperature limiter. *Can be individually set to the desired maximum water temperature.*

GROHE SilkMove® ES. La nuova tecnologia con cartuccia per erogare acqua fredda quando la leva è aperta in posizione centrale.

GROHE SilkMove® ES. *Optional new cartridge technology which supplies cold water when the lever is opened in the central position.*

GROHE EUROSMART NEW

Il nuovo GROHE Eurosmart è la scelta ideale per una cucina adatta a tutta la famiglia. La facilità di azionamento e le prestazioni imbattibili si fondono in un design elegante e contemporaneo, impreziosito dall'eccezionale brillantezza della cromatura GROHE StarLight®.

The solid cylindrical body, the elegant curve of the spout – the new Eurosmart looks great while offering huge versatility. *With a useful swivel spout and the the energy-saving cold-start cartridge SilkMove®ES, the new Eurosmart is bound to fit in with your busy family kitchen.*

Codice / *Code* Colore / *Colour*

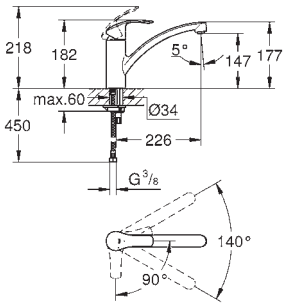

Eurosmart New
Miscelatore monocomando
cartuccia a dischi ceramici da 35mm con tecnologia SilkMove ES per risparmio energetico
piombo e nickel free grazie al canale interno dedicato al passaggio dell'acqua
facile estrazione del mousseur con una semplice una moneta
bocca girevole con raggio di rotazione a 140°
limitatore di portata regolabile

Eurosmart New
Single-lever sink mixer 1/2"
GROHE SilkMove® ES 35 mm ceramic cartridge with energy saving function via cold start
separate inner water ways – lead and nickel free
mousseur with coin slot for tool free replacement
swivel tubular spout, swivel area 140°
adjustable flow rate limiter

30 260 002 **cromo / *chrome***

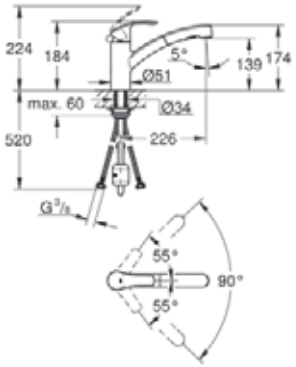

Eurosmart New
Miscelatore monocomando
cartuccia a dischi ceramici da 35mm
piombo e nickel free grazie al canale interno dedicato al passaggio dell'acqua
limitatore di temperatura integrato
doccetta estraibile a due getti
sistema anticalcare SpeedClean
ritorno automatico al mousseur
bocca girevole con raggio di rotazione a 88°
limitatore di portata regolabile

Eurosmart New
Single-lever sink mixer 1/2"
GROHE SilkMove 35mm ceramic cartridge
separate inner water ways – lead and nickel free
integrated temperatur limiter
pull-out dual spray – switeches back and forth between regular flow and spray diverter: mousseur/SpeedClean shower jet
automatic return to mousseur
swivel tubolar spout, swivel area 88°
adjustable flow rate limiter

30 305 000 **cromo / *chrome***

GROHE SilkMove®

GROHE SilkMove® ES

GROHE StarLight®

GROHE EcoJoy®

GROHE Zero

Piombo+Nichel Free

Easy exchange

Rotazione regolabile

GROHE BAUEDGE

GROHE BauEdge offre un design di prim'ordine all'insegna della semplicità. La bocca cilindrica dalle forme slanciate e discrete è un complemento ideale per le cucine progettate con un occhio di riguardo ai dettami dell'architettura. La leva a losanga di BauEdge arricchita dalla tecnologia SilkMove® è estremamente facile da usare, garantendo prestazioni eccellenti che semplificano la vostra vita in cucina. Il miscelatore è disponibile con finitura GROHE StarLight® per la massima brillantezza nel tempo.

Stunning simplicity defines GROHE BauEdge. *The cylindrical spout creates a lightness of design ideal for architectural schemes without compromising performance. The unique loop-shaped lever of BauLoop and the lozenge-shaped lever of BauEdge simplify handling and are extremely easy to operate.*

Codice / *Code* Colore / *Colour*

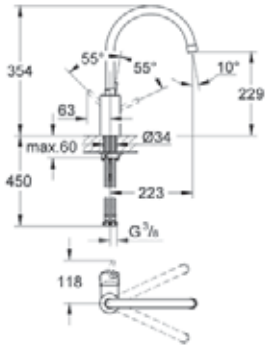

BauEdge
Miscelatore monocomando
cartuccia a dischi ceramici da 28mm
bocca girevole con raggio di rotazione a 360°

BauEdge
Single-lever sink mixer 1/2
GROHE SilkMove® 28 mm ceramic cartridge
swivel tubular spout, swivel area 360°

31 367 000 **cromo** / ***chrome***

GROHE SilkMove®

GROHE StarLight®

Bocche comfort

GROHE
CENTRI DI ASSISTENZA

Numero Verde
800-289025
DAL LUNEDI AL VENERDI ORARIO UFFICIO

TRENTINO ALTO ADIGE

	EUROTECNO SERVICE S.r.l. Via Bolzano 15/7 – 39011 LANA D'ADIGE – BOLZANO Telefono 0473-563561 – Fax 0473-564868	Posta elettronica: info@eurotecno-service.it

FRIULI VENEZIA GIULIA

Udine	**O.T.I. S.a.s.** VIA SONDRIO 2 (laterale di via Cotonificio) 33100 Udine (UD) Telefono 0432-582602 – Fax 0432 582602	Posta elettronica: info@otiudine.it
Trieste – Gorizia	**L'ASSISTENZA di Giovanni Bruno** Via della Tesa 8 – 34137 TRIESTE Cell: 335-1233865 Telefono 040-393077 – Fax 040-394797	Posta elettronica: giovanni.bruno@atagas.com
Pordenone	**PIOVESAN ENNIO** Viale delle Industrie 88/A 31030 DOSSON DI CASIER - TREVISO Cell: 335-6817313 Telefono 0422-381787 – Fax 0422-493680	Posta elettronica: assistenza.piovesan@alice.it

VENETO

Verona – Vicenza	**IDROSERVICE di Turri Vincenzo** Via Garibaldi 37 – 37060 CASTEL D'AZZANO - VERONA Cell: 348-8047950 Telefono 045-8521558 – Fax 045-8545668	Posta elettronica: idroservice.vr@gmail.com
Padova – Rovigo	**CENTRO RICAMBI DI SCHIAVON MATTEO** Via Santuario 39E – 35031 ABANO TERME - PADOVA Cell: 339-4521726 Telefono 049-8602510 – Fax 049-8614175	Posta elettronica: tecnica.mario@gmail.com
Venezia – Treviso – Belluno	**PIOVESAN ENNIO** Viale delle Industrie 88/A 31030 DOSSON DI CASIER – TREVISO Cell: 335-6817313 Telefono 0422-381787 – Fax 0422-493680	Posta elettronica: assistenza.piovesan@gmail.com

LIGURIA

Genova	**ASSERETO GIANFRANCO** Via G. M. Canale 4 int. 7 – 16143 GENOVA Cell: 335-6045438 – Telefono 010-506937	Posta elettronica: gianfranco.assereto@fastwebnet.it
Savona – Imperia	**GAGLIOLO CLAUDIO** Via Piemonte 219 – 17036 LECA D'ALBENGA – SAVONA Telefono 0182-20169 – Fax 0182-20169	Posta elettronica: assistenzagagliolo@live.it
La Spezia	**TECNOSISTEMI di Gianrossi Marco** Via Provinciale 69 19030 CASTELNOVO MAGRA – LA SPEZIA Cell: 337-254062 – 338-7293989 Telefono 0187-674081 – Fax 0187-674081	Posta elettronica: paolo.gianrossi@tin.it

GROHE
CENTRI DI ASSISTENZA

Numero Verde
800-289025
DAL LUNEDI AL VENERDI ORARIO UFFICIO

LOMBARDIA

Como – Lecco – Sondrio	**IDRORICAMBI S.n.c. di Bianchi Laura & C.** Via Canturina 169 – 22100 COMO Telefono 031-592614 – Fax 031-592614	Posta elettronica: idroricambi@gmail.com
Milano – Lodi – Pavia – Bergamo – Cremona – Varese – MonzaBrianza	**TECNORICAMBI S.r.l.** Via Don Bartolomeo Grazioli 4 – 20161 MILANO Telefono 02-66226022 – Fax 02-66223607	Posta elettronica: tecnoricambisrl@tin.it

Per le province di Milano – Lodi – Pavia: contattare la sede TECNORICAMBI
Per le province di Cremona – Bergamo: Tecnico di zona Sig. Borrini – Cell: 348-9008822
Per le province di Varese: Tecnico di zona Sig. Pogliani – Cell: 348-9008811

Mantova - Brescia	**IDROSERVICE di Turri Vincenzo** Via Garibaldi 37 37060 CASTEL D'AZZANO – VERONA Cell: 348-8047950 Telefono 045-8521558 – Fax 045-8521558– 045-8545668	Posta elettronica: idroservice.vr@gmail.com

PIEMONTE – VALLE D'AOSTA

Torino – Vercelli – Cuneo – Biella – Aosta	**DI LUCCIO FRANCESCO** Str. Falchetto 61/C3 – 12042 BRA - CUNEO Cell: 335-6197428 – Telefono 0172-430131	Posta elettronica: diluccioassistenza@gmail.com
Alessandria - Asti	**DI LUCCIO FRANCESCO** Str. Falchetto 61/C3 – 12042 BRA - CUNEO Cell: 335-6197428 – Telefono 0172-430131	Posta elettronica: diluccioassistenza@gmail.com
Novara – Verbania	**TECNORICAMBI S.r.l.** Via Don Bartolomeo Grazioli 4 – 20161 MILANO Telefono 02-66226022 – Fax 02-66223607 Tecnico di zona: Sig. Pogliani – Cell: 348-9008811	Posta elettronica: tecnoricambisrl@tin.it

EMILIA ROMAGNA

Bologna – Modena	**SERVICE LINE S.r.l.** Via Gioia 7/A 41018 SAN CESARIO SUL PANARO – MODENA Telefono 059-930853 – Fax 059-933323	Posta elettronica: servicelinesrl@servicelinesrl.it
Ravenna – Forlì – Repubblica di San Marino – Rimini	**DALL'ARA Servizi Tecnici** **Di Yuri Dall'Ara & C. S.n.c.** Via G. Marconi 243 – 47521 CESENA – FORLI' Telefono 0547/646201– Fax 0547/646201	Posta elettronica: info@dallaraservizitecnici.it
Piacenza	**TECNORICAMBI S.r.l.** Via Don Bartolomeo Grazioli 4 – 20161 MILANO Telefono 02-66226022 – Fax 02-66223607 Tecnico di zona: Sig. Borrini – Cell: 348-9008822	Posta elettronica: tecnoricambisrl@tin.it
Parma – Reggio Emilia	**FERRETTI STEFANO** Via S. Antonio 1/1 42011 BAGNOLO IN PIANO - REGGIO EMILIA Telefono 0522-954157 – Fax 0522-954157	Posta elettronica: ferrettiassistenza@gmail.com
Ferrara	**CENTRO RICAMBI DI SCHIAVON MATTEO** Via Mazzini 45/B – 35031 ABANO TERME - PADOVA Cell: 339-4521726 Telefono 049-8602510 – Fax 049-8614175	Posta elettronica: tecnica.mario@gmail.com

GROHE
CENTRI DI ASSISTENZA

Numero Verde
800-289025
DAL LUNEDI AL VENERDI ORARIO UFFICIO

TOSCANA

Firenze – Prato – Arezzo – Pistoia – Siena

IDROMANIA
Via di Porto, 18/b – 50018 - SCANDICCI – FIRENZE
Cell: 348-5857780 - 348-3315468
Telefono 055-751529 - 055-752482 – Fax 055-752111
Posta elettronica:
info@idromania.com

Lucca – Massa Carrara

TECNOSISTEMI di Gianrossi Marco
Via Provinciale 69
19030 CASTELNOVO MAGRA – LA SPEZIA
Cell: 337-254062 – 338-7293989
Telefono 0187-674081 – Fax 0187-674081
Posta elettronica:
paolo.gianrossi@tin.it

Pisa – Livorno – Grosseto

TERMOIDRAULICA di Puccinelli Daniele
Via del Puntone 38 – 56031 BIENTINA – PISA
Cell: 335-7073477
Telefono 0587-755484 – Fax 0587-755484
Posta elettronica:
daniele.puccinelli@tiscali.it

UMBRIA

NEW SERVICE 15
Via Maria 18 – 06132 S. MARTINO IN CAMPO – PERUGIA
Cell: 338-2666590 – - 320-7847061
Posta elettronica:
newservice.cat@gmail.com

LAZIO

APPIA IMPIANTI SERVICE S.r.l.
Via Annia Regilla 114 – 00178 ROMA
Cell: 348-1524693
Telefono 06-7183442 – Fax 06-7183442
Posta elettronica:
appiaimpianti@gmail.com

MARCHE

IDROTERMICA S.r.l.
Via F. Ginocchi
62012 CIVITANOVA MARCHE - MACERATA
Cell: 337-649569 – Telefono e Fax 0733-812201
Posta elettronica:
info@idrotermica.com

ABRUZZO

DI CRISTOFARO GIUSEPPE
Via Ramiro Ortis, 30 – 66100 - CHIETI SCALO - CHIETI
Cell: 335-1255390
Telefono 0871-565658 – Fax 0871-565658
Posta elettronica:
dicristofarogiuseppe@virgilio.it

TECNOBAGNO DI LEO DELLE MONACHE
C.da Scannella Superiore - 65016 MONTESILVANO - PESCARA
Telefono: 085 4455717 - Fax: 085 4456251
Posta elettronica:
info@tecnobagno.net

MOLISE - PUGLIA - BASILICATA

CASIERO TEAM SERVICE
Via degli Ulivi 9 – 76123 ANDRIA – BARI
Telefono 0883-545720 – Fax 0883-549665
Posta elettronica:
assistenzacasiero@yahoo.it

GROHE
CENTRI DI ASSISTENZA

Numero Verde
800-289025
DAL LUNEDI AL VENERDI ORARIO UFFICIO

CAMPANIA

Napoli – Caserta	**MC2 Assistenza s.n.c.** Pietro Castellino 141/F – 80131 NAPOLI Cell: 329-2809312 - 329-2809307 Telefono 081-5561657 – Fax 081-5561657	Posta elettronica: mc2assistenza@hotmail.com
Napoli – Caserta	**SMORRA PASQUALE** Via Mascagni 30 – 80128 NAPOLI Cell: 330-949910 Telefono 081-5799608 – Fax 081-5799608	Posta elettronica: pasqualesmorra@tin.it
Avellino – Salerno – Benevento	**IDROTERMO Cerullo** Via Fratte – 83020 CONTRADA – AVELLINO Cell: 335-1232629 Telefono 0825-674641 – Fax 0825-674641	Posta elettronica: idrotermo.service@virgilio.it

CALABRIA

Catanzaro – Crotone – Vibo Valentia – Cosenza – Reggio Calabria	**MONTESANO DAVIDE** Via delle Orchidee 26 – 88100 CATANZARO Cell: 349-1865639 – 328-5363094 Telefono 0961-469648 – Fax 0961-469648	Posta elettronica: f.montesano1@tin.it

SARDEGNA

Cagliari - Oristano	**SANEDILTERMICA di Onali Giampiero** Via Liguria 24 – 09127 CAGLIARI Telefono: 070-489204 – Fax 070-489204	Posta elettronica: sanediltermica@gmail.com
	H.T. System di Muracino Roberto Via Catalafini, 66 - 09047 SELARGIUS - CAGLIARI Tel 070-2343664 - Fax 178-2741058 - Cell. 349-1025101	Posta elettronica: htsystem.cagliari@gmail.com
Sassari – Nuoro	**CAMOGLIO BARTOLOMEO** Via Delle Conce 5/A – 07100 SASSARI Telefono: 079-239619 – Fax 079-239619	Posta elettronica: camogliobart@libero.it
	Tecno Alfra di Alberto Tilocca Via Annunzio Cervi 71 07100 - Sassari Cell. 348-7683498	Posta elettronica: iolcan@tin.it

SICILIA

Palermo	**M.G. IMPIANTI TECNOLOGICI di De Luca Mario Giuseppe** Via Vittorio Emanuele 291 90030 ALTOFONTE - PALERMO Telefono 091-438180 – Fax 091-438180	Posta elettronica: emmegdeluca@libero.it
Trapani	**C.F. IMPIANTI di CANDELA FRANCESCO** Contrada Ventrischi 376 – 91025 MARSALA – TRAPANI Cell: 347-6391597 Telefono 0923-953813 – Fax 0923-953813	Posta elettronica: cfimpianti1@libero.it
Agrigento – Caltanissetta – Enna	**BORDONARO ROSARIO** Via Benigni Zaccagnini – 92024 CANICATTI' – AGRIGENTO Cell: 330-590277 Telefono 0922-832293 - Fax 0922-832293	Posta elettronica: r.bordonaro@virgilio.it
Messina – Catania – Siracusa – Ragusa	**VIOLA FABRIZIO** Via Peloritani 14 – 95123 CATANIA Cell: 335 6050865 Telefono 095-514305 – Fax 095-514305	Posta elettronica: fabry.viola@virgilio.it

GROHE.IT

Seguici su / *Follow us*

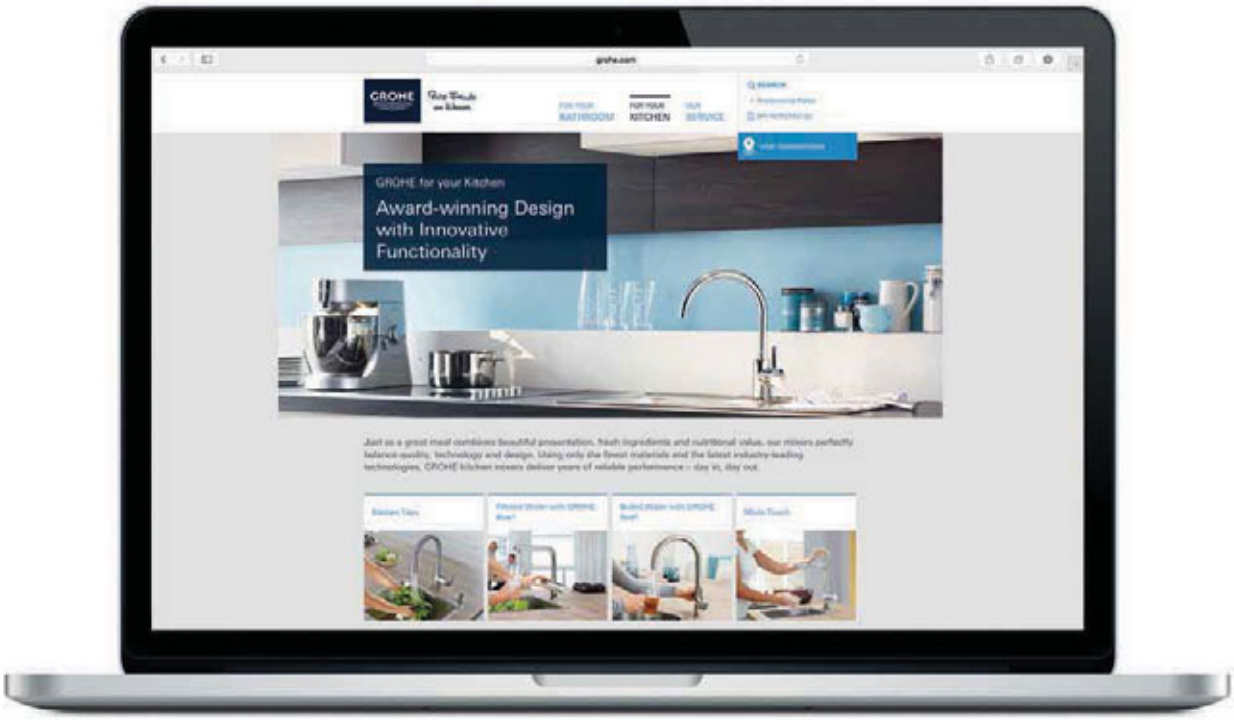

PER ULTERIORI INFORMAZIONI VISITACI SUL SITO WWW.GROHE.IT
FOR FURTHER INFORMATION PLEASE VISIT OUR WEBSITE WWW.GROHE.IT

GROHE S.p.A.
Via Crocefisso, 19
20122 Milano
0039 02 95 94 01
info-it@grohe.com

© 09/2016 – Copyright by GROHE