



# EAGLE FORD CONSORTIUM

# “The Changing Business Environment”



**Leodoro Martinez, Jr.  
MRGDC Executive Director &  
Chairman Eagle Ford  
Consortium**



# Área Geográfica del Eagle Ford Shale

Aproximadamente 50 millas ancho y 400 millas largo

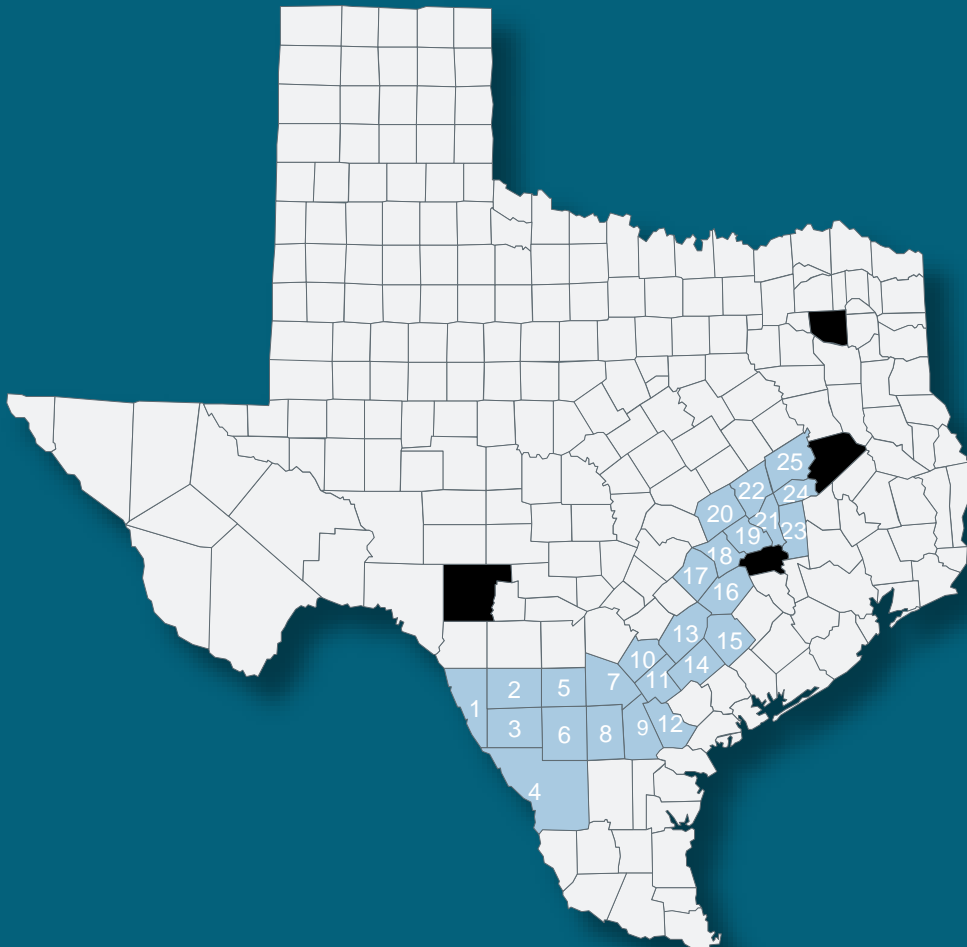

## Condados del Shale

- |               |                |
|---------------|----------------|
| 1 – Maverick  | 14 – Dewitt    |
| 2 – Zavala    | 15 – Lavaca    |
| 3 – Dimmit    | 16 – Fayette   |
| 4 – Webb      | 17 – Bastrop   |
| 5 – Frio      | 18 – Lee       |
| 6 – LaSalle   | 19 – Burleson  |
| 7 – Atascosa  | 20 – Milam     |
| 8 – McMullen  | 21 – Brazos    |
| 9 – Live Oak  | 22 – Robertson |
| 10 – Wilson   | 23 – Grimes    |
| 11 – Karnes   | 24 – Madison   |
| 12 – Bee      | 25 – Leon      |
| 13 – Gonzales |                |

economic impact  
of the  
**EAGLE FORD  
SHALE**

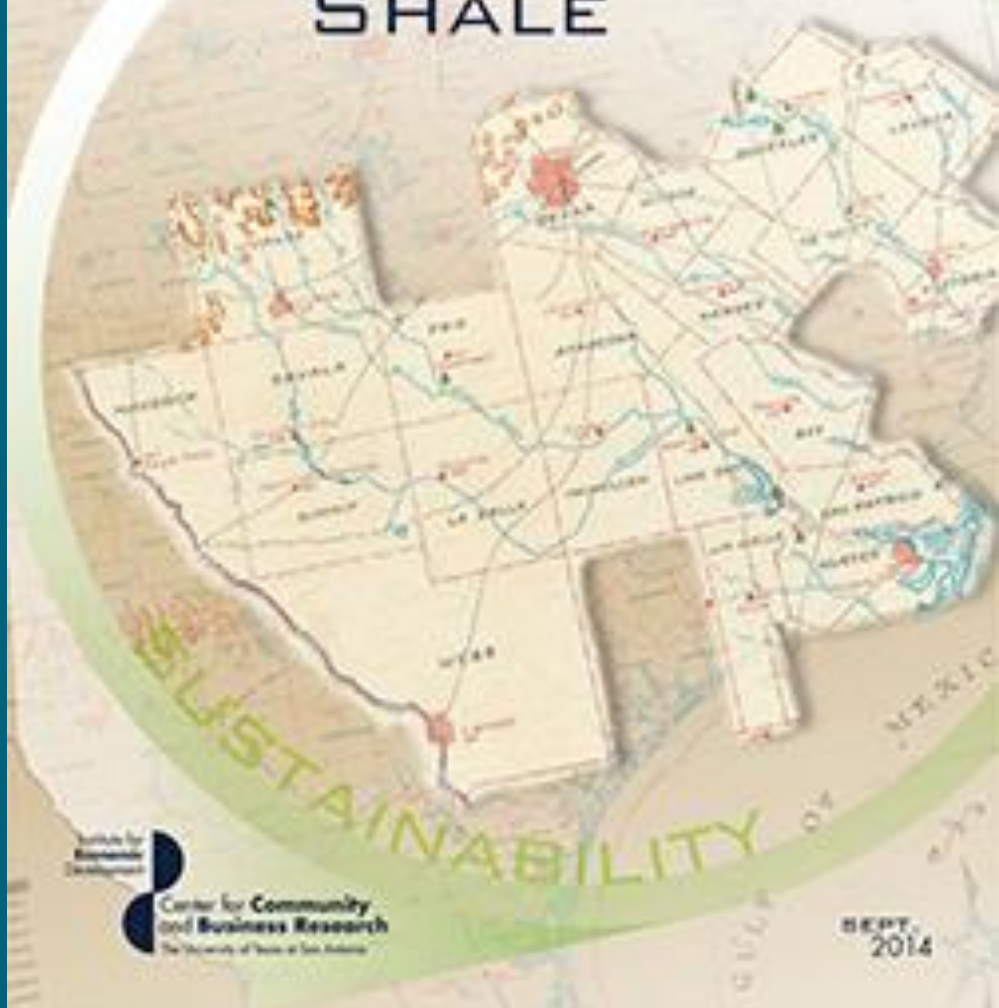

Institute for  
Business  
Development  
**Center for Community  
and Business Research**  
The University of Texas at San Antonio

SEPT  
2014



# The University of Texas at San Antonio Institute for Economic Development

## Impacto Económico del Eagle Ford Shale en 2013 para los 15 condados .....

- **\$72 billones de impacto económico anual**
- **Estimación de 115,000 trabajos permanentes**
- **\$36 billones ingreso bruto anual**
- **\$2.02 billones ingresos estatales anual**
- **\$2.02 billones ingresos locales**



# Eagle Ford Shale - Consortium

- Educación y Desarrollo de Fuerza Laboral
- Industria
- Inversión en Comunidad
- Infraestructura
- Desarrollo Comunitario y Económico
- Binacional



# Eagle Ford Shale - Consortium

## Educación y Desarrollo de Fuerza Laboral

- Educación a la fuerza laboral
- Instituciones Educativas, Universidades y Colegios Técnicos
- Educación a las comunidades
- Reclutamiento y Selección de Personal
- Capacitación a la Fuerza Laboral
- Recursos Humanos





# Eagle Ford Consortium Meeting Texas A&M University Laredo



EAGLE FORD  
CONSORTIUM



# TWC Forum at Alamo Colleges at Northeast Lakeview

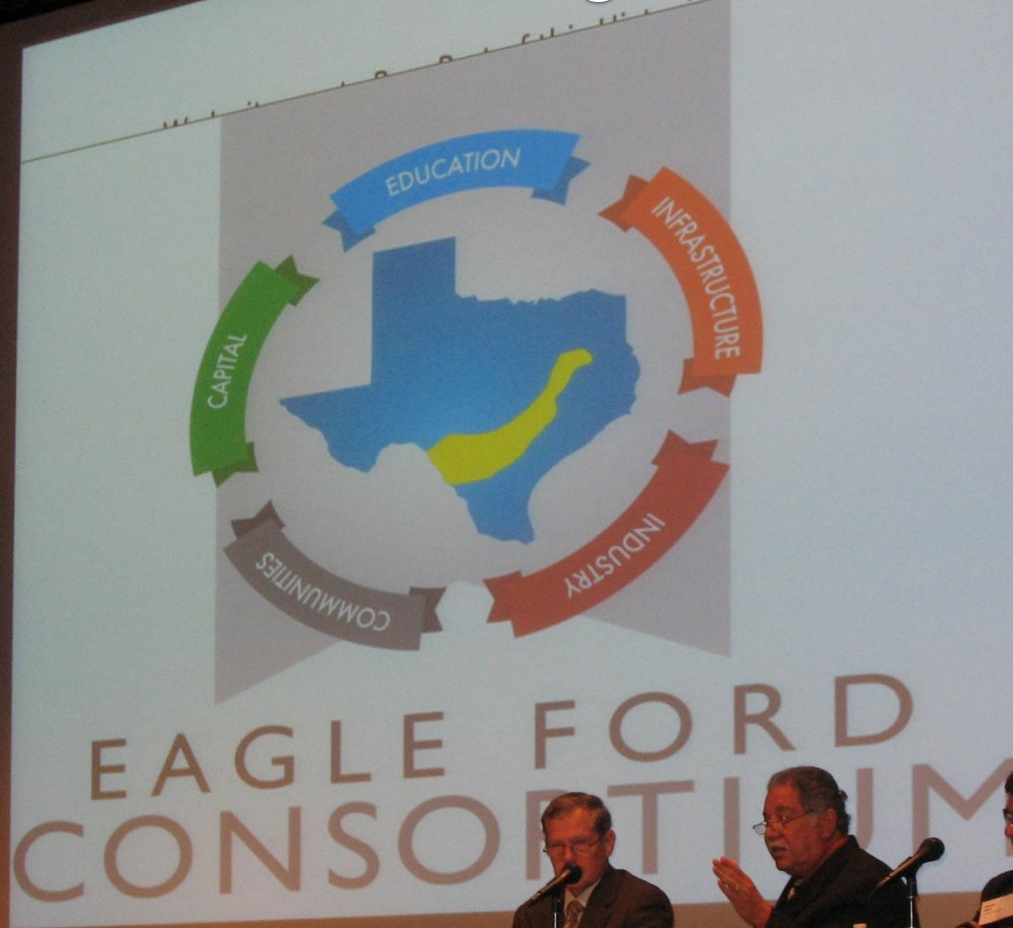

ALAMO COLLEGES

NORTHEAST LAKEVIEW COLLEGE





# Texas Workforce Solutions \$1.5 Million Grant Check Consortium of Eagle Ford Shale Area Community Colleges



TEXAS  
WORKFORCE SOLUTIONS  
\*\*\*\*\*

October 28, 2013

Pay to the order of

Consortium of Eagle Ford Shale Area Community Colleges

\$1,499,930

One Million, Four Hundred Ninety-Nine Thousand, Nine Hundred Thirty Dollars

To Increase Oil & Gas Industry  
Training Capacity

Skills Development Fund

*Randy Alcantar*

TWC Chairman Andres Alcantar



# Eagle Ford Shale - Consortium

## Industria

- Enlace con Compañías del Sector Energético
- Enlace con Asociaciones del Sector Energético
  - ANGA
  - STEER
- Instalación de Redes de tubería de gas
- Centros de recepción de gas y de aceite
- Refinerías
- Instalación de terminales Intermodales de Ferrocarril
- Instalación de plantas tratadoras de agua
- Renta de equipo (plantas generadoras de luz, limpieza de camiones,)

## Inversión en Comunidad

- Asesorar a los propietarios de los predios
- Elaboración de contratos
- Gestionar apoyos de Gobierno



# Gardendale-Plains South Texas Gathering Station 2011







# Gardendale January 2014





# 2013 Fall EFC Conference Corpus Christi , TX



 Leodoro Martinez, Jr.  
Eagle Ford Consortium  
Chairman



[www.EagleFordConsortium.org](http://www.EagleFordConsortium.org)



# Traffic and New Businesses





# Eagle Ford Shale - Consortium

- Infraestructura

- Compañías Proveedoras de Servicios Públicos (agua, luz, drenaje)
- Sector Salud (clínicas, hospitales)
- Sector Vivienda (permanente y temporal)
- Materia de Seguridad en Carreteras
- Materia de manejo de desastres
- Materia de Recursos Naturales y del Medioambiente





# Eagle Ford Shale Summit at Texas & M University at Laredo





# Cotulla County-TXDOT Presentation –Train Accidents



# Eagle Ford Consortium Meeting and Presentations –Cotulla ,TX.





# Unsafe Railroad Crossings





# County Road Damage by Heavy Vehicles





# Road Damage on County Roads

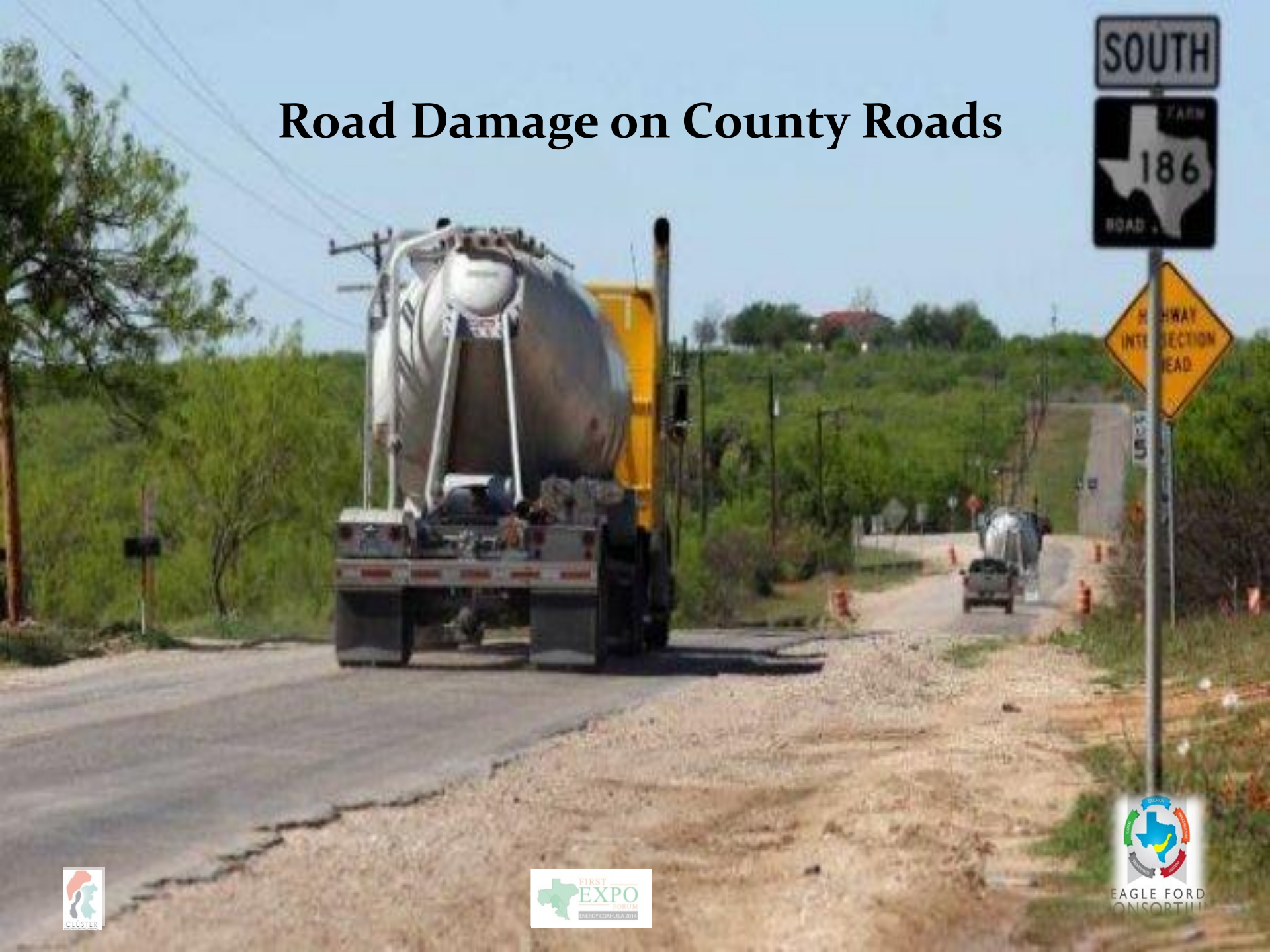

# Traffic County Roads





# Traffic Congestion





# RV Parks

## Cotulla RV Park

- WIFI CONNECTIONS
- ON-SITE LAUNDROMAT
- LARGE LOTS
- CITY SEWER & WATER

Homer Marines  
(713) 858-7242



EAGLE FORD  
ONSORTILL

# Housing Lodges

**INSTALODGE**  
HOTEL AND SUITES

- 232 WELL APPOINTED ROOMS
- KITCHENS WITH STOVES AND REFRIGERATORS
- 40 INCH LCD TV W/CABLE

GREAT RATES FOR A DAY OR A LONG STAY

THE NEWLY DESIGNED "DREAM ON" BED

SUPER FAST INTERNET

RESERVATIONS NOW BEING MADE → **800-769-3874** [INSTALODGE.com](http://INSTALODGE.com)





# RV Parks

**\$395.00 Month**  
**Free Wi-Fi Laundry**  
**830-488-7260**

**AUNT MAE**  
**R.V. PARK**  
**830-488-7260**





# Temporary Housing Units



SHERIFF'S OFFICE  
JUSTICE OF THE PEACE  
DEPT OF PUBLIC SAFETY  
TEXAS PARKS & WILDLIFE →

← Freer  
Jourdanton →





# Eagle Ford Shale - Consortium

## Desarrollo Comunitario y Económico

- Reuniones con Grupos de Desarrollo Económico
- Reuniones con Cámaras de Comercio
- Reuniones con Cámaras del Sector de Energía
- Reuniones con Agencias de Servicios Sociales
- Apoyos a los Pequeños y Medianos Negocios

## Binacional

- Temas de Enlace Binacional
- Programas de la Universidad de Texas A & M de Laredo
- Estudio de la UTSA del Impacto Económico en nuestra Region



# Inversiones Eagle Pass



“ANCIRA” Agencia Automotriz  
Ford, Chrysler, Jeep, Dodge, Ram

Restaurant “Luby’s”





# Inversiones en Eagle Pass

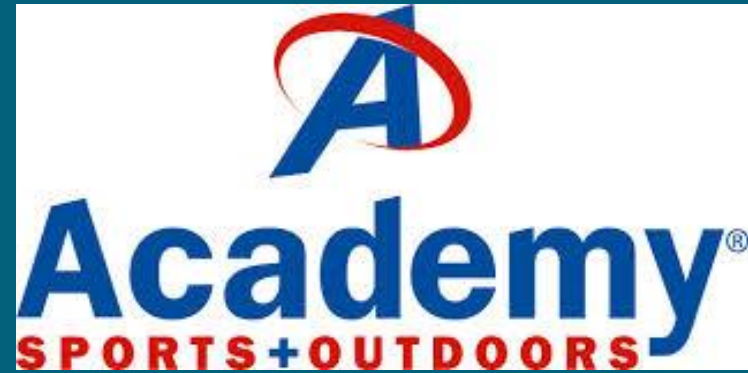

# Hotel Construction in Cotulla







# Cotulla January 2014





# Economic Development Cotulla Texas





# Eagle Ford Shale - Consortium

- El Eagle Ford Shale Consortium esta comprometido a organizar en coordinación con otras entidades (UTSA, AEM) reuniones, foros, y convenciones, a lo largo de la frontera que sirvan como enlace entre empresas Mexicanas y Americanas . Con temas que ayuden a identificar cuáles serían las inversiones más atractivas para incorporarse como proveedores de la industria de hidrocarburos no convencionales? Cuáles serían las áreas comerciales más convenientes a desarrollar para el arranque de operaciones?
- Cuales serian la principales demandas de bienes y servicios? Consideramos que aquellas empresas cuyo giro este enfocado hacia la infraestructura, ya que son vitales al inicio de esta industria.
- En nuestra próxima Conferencia Anual del Eagle Ford Consortium, se estará dedicando una mesa de trabajo exclusiva a la Reforma de Energía. Los temas serán relacionados con la legislatura, como facilitar negocios entre empresas mexicanas y americanos, transferencia de tecnología, etc.





- **Los invitamos a que se afilien al Eagle Ford Consortium .**
- **Contamos con diferentes niveles de patrocinios**
- **Participen con nosotros en esta importantísima oportunidad que se esta presentando.**





# MARK YOUR CALENDARS



## Upcoming Events

**4<sup>rd</sup> Annual Eagle Ford Consortium Conference**  
**May 27 -29, 2014 Grand Hyatt Hotel San Antonio**  
**<http://www.eaglefordconsortium.org/>**



**THANK YOU**

Raul E. Perez, Executive Director  
Maverick County Development Corporation  
Eagle Ford Consortium ED Co-Chair

Contact Information

Tel . 830-776-3148

Email: [raul.perez.mcdc@hotmail.com](mailto:raul.perez.mcdc@hotmail.com)

Website: [www.eaglefordconsortium.org](http://www.eaglefordconsortium.org)