Biblioteca
UMAR Campus Puerto Escondido

# Novedades bibliográficas

## Noviembre 2019

## Tesis

**Tesis (Maestría en Producción y Sanidad Animal) Universidad del Mar, Puerto Escondido, Oaxaca.**

**Título:** Calidad nutritiva de pastos cayman y cobra sometidos a estrés salino en condiciones de invernadero .
**Autor:** Santos Jerónimo, Silvia
**Clasificación:** T 633.2089 S237c
**Fecha de publicación:** 2019

**Tesis (Licenciatura en Biología) Universidad del Mar, Puerto Escondido, Oaxaca.**

**Título:** Obtención del péptido recombinante abaecina de Apis mellifera.
**Autor:** López Torres, Elizabeth
**Clasificación:** T 636.0821 L864o
**Fecha de publicación:** 2019

**Tesis (Maestría en Producción y Sanidad Animal) Universidad del Mar, Puerto Escondido, Oaxaca.**

**Título:** Respuesta a protocolo de sincronización de estro con progesterona o prostaglandinas en vacas y vaquillas doble propósito.
**Autor:** Moncada Hernández, Mario
**Clasificación:** T 636.2 M737r
**Fecha de publicación:** 2019

## Consulta

**Título:** Manual de terapéutica médica y procedimientos de urgencias.
**Autor:** Gulias Herrero, Alfonso (compilador)
**Editorial:** McGraw-Hill
**Clasificación:** C 615.53 G915m 2016
**Fecha de publicación:** 2016

## Colección General

**Título:** Historia de la enfermería: evolución histórica del cuidado enfermero.
**Autor:** Martínez Martín, María Luisa
**Editorial:** Elsevier
**Clasificación:** 610.7309 M366h 2017
**Fecha de publicación:** 2017

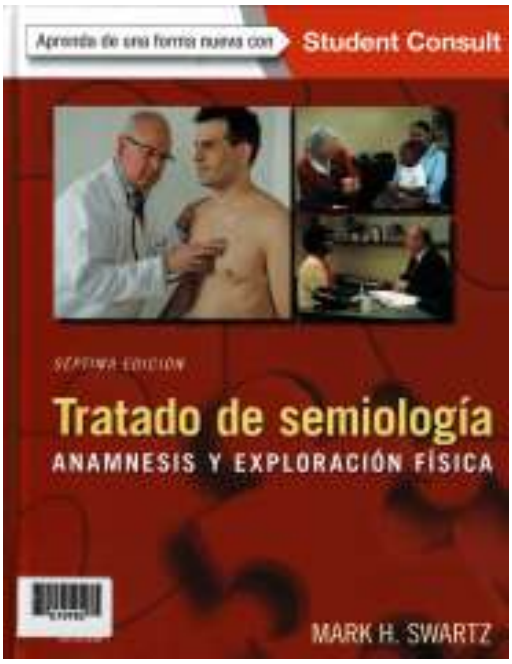


**Título:** Tratado de semiología : anamnesis y exploración física.
**Autor:** Swartz, Mark H.
**Editorial:** Elsevier España
**Clasificación:** 616.075 S973t 2015
**Fecha de publicación:** 2015

**Título:** Técnicas docentes y sistemas de evaluación en educación superior.
**Autor:** Sánchez González, María Paz
**Editorial:** Narcea,
**Clasificación:** 379.158 T252
**Fecha de publicación:** 2018

**Título:** Defensa legal contra delitos ambientales.
**Autor:** Cossío, José Ramón
**Editorial:** F.C.E.
**Clasificación:** 344.046 026 D278
**Fecha de publicación:** 2014

**Título:** Impacto ambiental.
**Autor:** Vidal de los Santos, Ezequiel
**Editorial:** AGT Editor
**Clasificación:** 363.7 V648i
**Fecha de publicación:** 2018

**Título:** Plumas de multitudes: integración comunitaria en el estudio y monitoreo de aves en México
**Autor:** Ortega Álvarez, Rubén
**Editorial:** CONABIO
**Clasificación:** 598.0723472 P734
**Fecha de publicación:** 2015

**Título:** Desarrollo de una cultura de calidad.
**Autor:** Cantú Delgado, Humberto
**Editorial:** McGraw-Hill
**Clasificación:** 658.562 C233d 2011
**Fecha de publicación:** 2011

**Título:** Sistemas de información gerencial.
**Autor:** Laudon, Kenneth C.
**Editorial:** Pearson Educación
**Clasificación:** 658.4038011 L449s 2016
**Fecha de publicación:** 2016

**Título:** SCRUM: El arte de hacer el doble de trabajo en la mitad de tiempo.
**Autor:** Sutherland, Jeff
**Editorial:** Editorial Océano
**Clasificación:** 658.401 S966s
**Fecha de publicación:** 2019

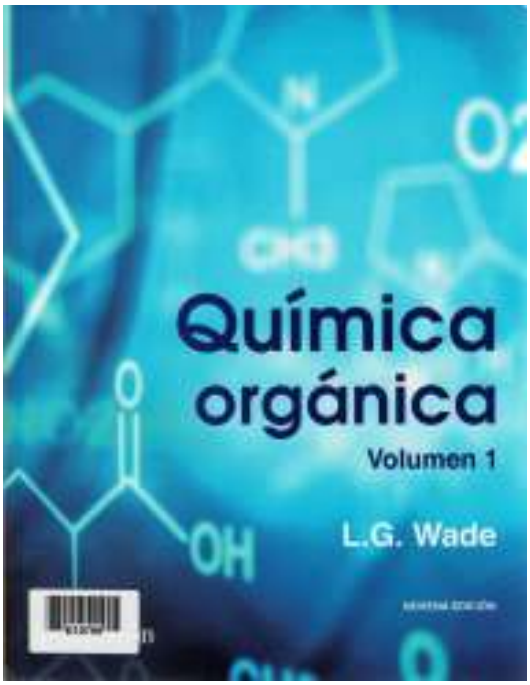


**Título:** Química orgánica
**Autor:** Wade, Leroy G. Jr.
**Editorial:** Pearson Educación
**Clasificación:** 547 W826q 2017
**Fecha de publicación:** 2017

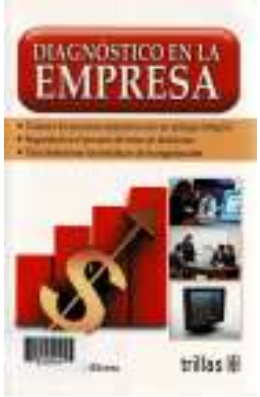


**Título:** Diagnóstico en la empresa.
**Autor:** Valdez Rivera, Salvador
**Editorial:** Trillas
**Clasificación:** 658.151 V145d
**Fecha de publicación:** 2010

**Título:** Matemáticas I: Cálculo diferencial.
**Autor:** Larson, Ron
**Editorial:** Cengage Learning
**Clasificación:** 515.33 L449m
**Fecha de publicación:** 2018

**Título:** Química: la ciencia central.
**Autor:** Brown, Theodore Lawrence
**Editorial:** Pearson Educación
**Clasificación:** 540 B812q 2014
**Fecha de publicación:** 2014

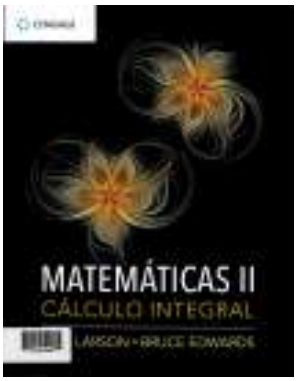


**Título:** Matemáticas II: Cálculo integral.
**Autor:** Larson, Ron
**Editorial:** Cengage Learning
**Clasificación:** 515.43 L449m
**Fecha de publicación:** 2018

**Título:** Precálculo: álgebra y trigonometría con geometría analítica.
**Autor:** Swokowski, Earl W.
**Editorial:** Cengage Learning
**Clasificación:** 515.1 S979p
**Fecha de publicación:** 2018

**Título:** Precálculo: matemáticas para el cálculo.
**Autor:** Stewart, James
**Editorial:** Cengage Learning
**Clasificación:** 515.1 S849p 2017
**Fecha de publicación:** 2017

**Título:** Matemáticas discretas: aplicaciones y ejercicios.
**Autor:** Villalpando Becerra, José Francisco
**Editorial:** Patria
**Clasificación:** 511.1 V714m
**Fecha de publicación:** 2014

**Título:** Métodos numéricos: con simulaciones y aplicaciones.
**Autor:** Izar Landeta, Juan Manuel
**Editorial:** Alfaomega
**Clasificación:** 518.2 J980m
**Fecha de publicación:** 2018

**Título:** Métodos numéricos aplicados a la ingeniería: casos de estudio en ingeniería de procesos usando MATLAB.
**Autor:** Jorquera González, Héctor
**Editorial:** Alfaomega
**Clasificación:** 518.6 J769m
**Fecha de publicación:** 2016

**Título:** Fundamentos de los métodos computacionales en álgebra lineal.
**Autor:** Skiba, Yuri N.
**Editorial:** UNAM
**Clasificación:** 518.43 S628f
**Fecha de publicación:** 2018

**Título:** Lean UX: designing great products with agile teams.
**Autor:** Gothelf, Jeff
**Editorial:** O'Reilly Media
**Clasificación:** 006.7 G684l 2016
**Fecha de publicación:** 2016

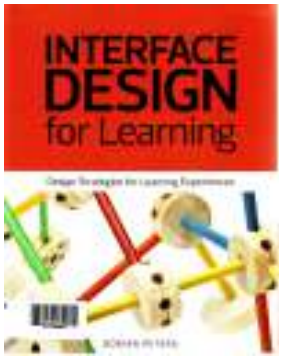


**Título:** Interface design for learning: design strategies for learning experiences.
**Autor:** Peters, Dorian
**Editorial:** New Riders
**Clasificación:** 005.438 P481i
**Fecha de publicación:** 2014

**Título:** Windows 10 (edición 2018).
**Autor:** Gris, Myriam
**Editorial:** Ediciones ENI
**Clasificación:** 005.44 G886w
**Fecha de publicación:** 2018

**Título:** Diseño de bases de datos relacionales UF2175.
**Autor:** Piñeiro Gómez, José Manuel
**Editorial:** Paraninfo,
**Clasificación:** 005.756 P596d
**Fecha de publicación:** 2014

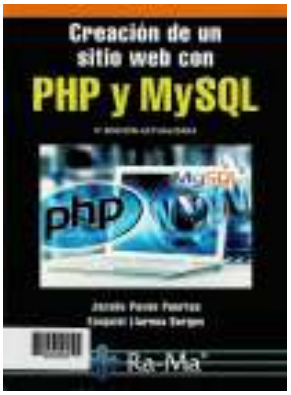


**Título:** Creación de un sitio web con PHP Y MySQL.
**Autor:** Pavón Puertas, Jacobo
**Editorial:** RA-MA
**Clasificación:** 006.76 P198c 2015
**Fecha de publicación:** 2015

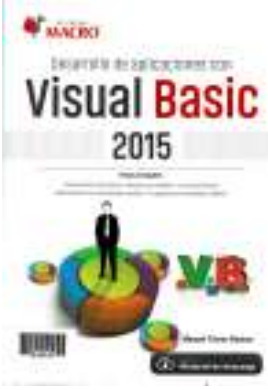


**Título:** Desarrollo de aplicaciones con Visual Basic 2015.
**Autor:** Torres Remon, Manuel
**Editorial:** Macro
**Clasificación:** 005.133 T693d
**Fecha de publicación:** 2017

**Título:** MySQL and JSON : a practical programming guide.
**Autor:** Stokes, David
**Editorial:** McGraw-Hill Education
**Clasificación:** 005.743 S874m
**Fecha de publicación:** 2018

**Título:** Estructuras de datos en Java.
**Autor:** Weiss, Mark Allen
**Editorial:** Pearson Educación
**Clasificación:** 005.73 W429e 2013
**Fecha de publicación:** 2013

**Título:** Diseño de interfaces: introducción a la comunicación visual en el diseño de interfaces de usuario.
**Autor:** Wood, Dave
**Editorial:** Parramó
**Clasificación:** 004.6 W873d
**Fecha de publicación:** 2015

**Título:** Beginning JSP, JSF and Tomcat: Java web development.
**Autor:** Zambon, Giulio
**Editorial:** Apress
**Clasificación:** 006.7762 Z146b 2012
**Fecha de publicación:** 2012

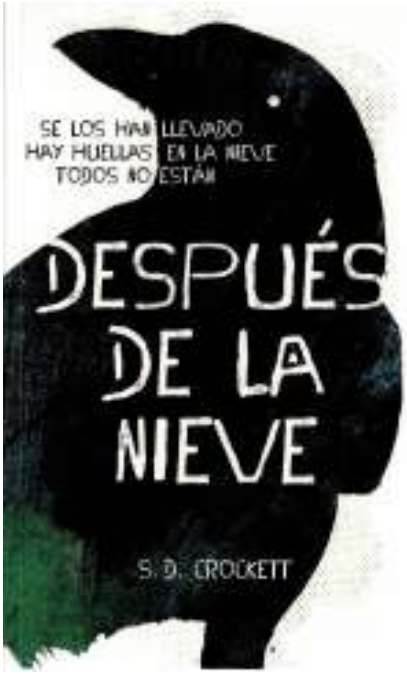


**Título:** Después de la nieve.
**Autor:** Crockett, S.D.
**Editorial:** Ediciones Castillo
**Clasificación:** L 823.92 C938d
**Fecha de publicación:** 2012

**Título:** Temas de pareja: construyendo o destruyendo el amor.
**Autor:** Barragán, Mariano
**Editorial:** Aguilar
**Clasificación:** L 155.645 B268t
**Fecha de publicación:** 2014

# Colección de DVDs

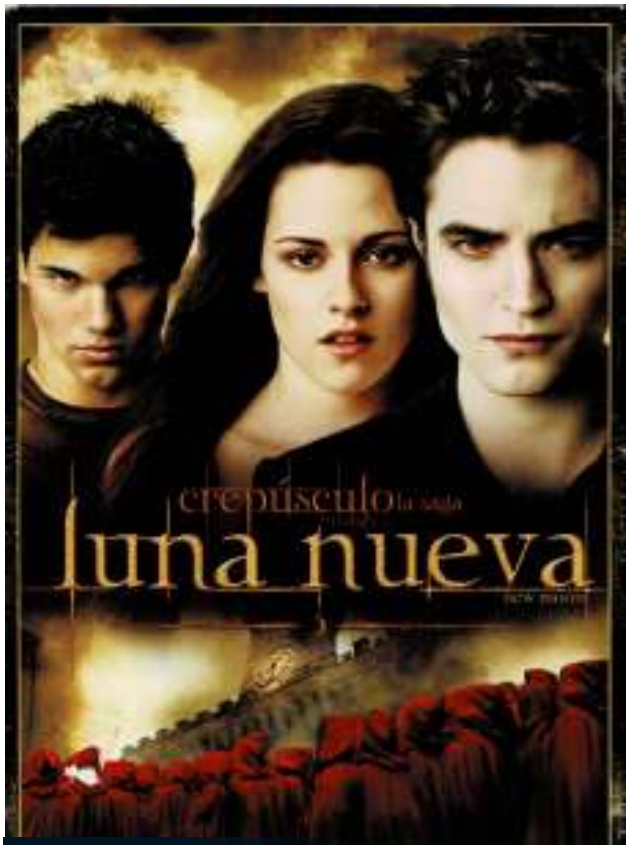


DVD 271E

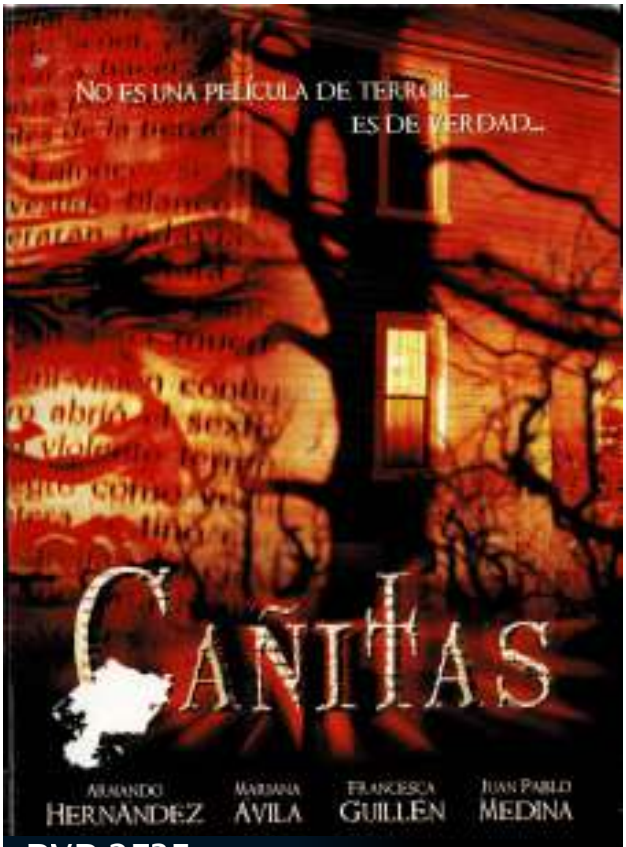


DVD 273E

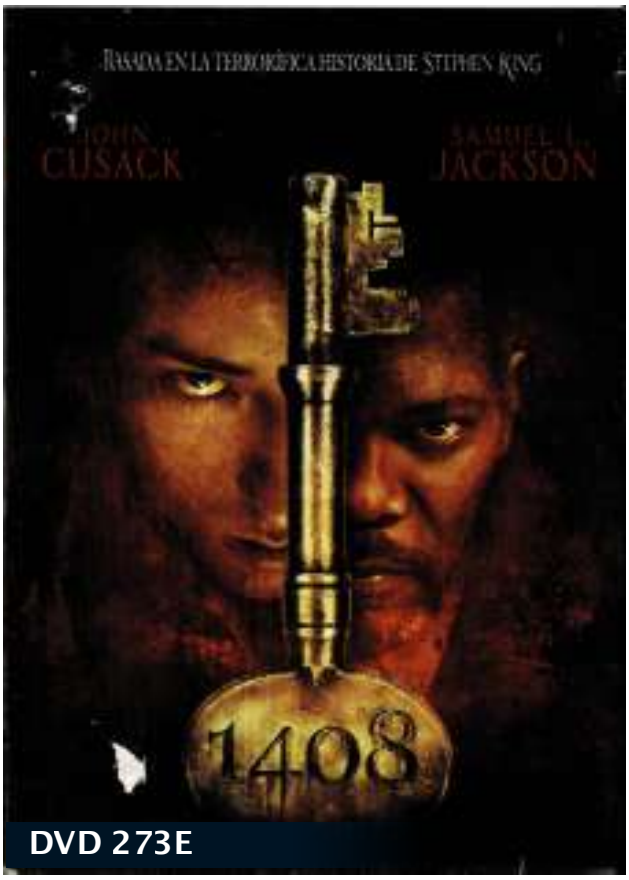


DVD 273E

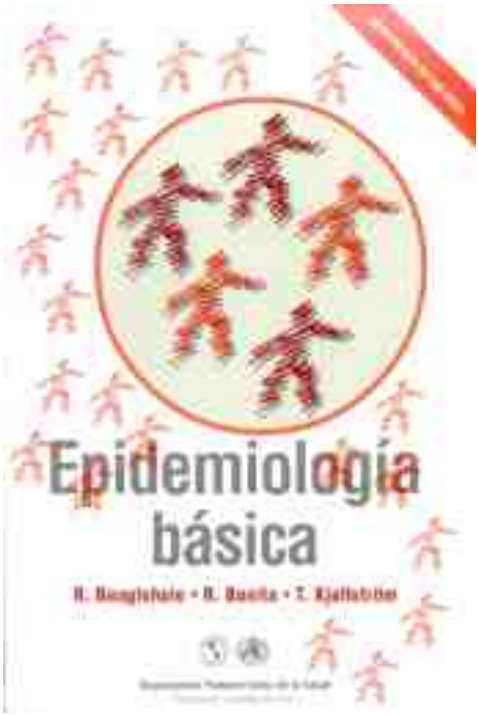


**Título:** Epidemiología básica
**Autor:** Robert Beaglehole, Ruth Bonita, Tord Kjellstrom
**Traducción:** José A. Tapia Granados
**Editorial:** Organización Panamericana de la Salud
**Serie:** Publicación Científica No. 551
**Fecha de publicación:** 2003
**ISBN:** 92 753 555
**Edición original en inglés:** Basic epidemiology
ISBN: 92 4 154446 5
Organización Mundial de la Salud, 1993
Traducido a partir de la reimpresión actualizada (2002)de la obra original en inglés

**Fuente:** [illegible]
**Descarga:** [illegible]

**Título:** Las 7 leyes espirituales del éxito (1994)

**Autor:** Deepak Chopra
**Descripción:** Las siete leyes espirituales del éxito es un libro que usted atesorará durante toda su vida, porque en sus páginas está el secreto para convertir en realidad los sueños. En él, Deepak Chopra destila la esencia de sus enseñanzas en siete simples - aunque poderosos - principios, que pueden ser fácilmente puestos en práctica para alcanzar el éxito en todas las áreas de la vida.
**Fecha:** 1994
**Fuente:** https://www.unpa.edu.mx
**Descarga:** https://www.unpa.edu.mx/~blopez/algunosLibros/CHOPRA%20-%20Las%207%20Leyes%20Espirituales%20del%20Exito_trabajo.doc