

## Habiter confinés des étudiants de l'Ensa Nantes.

Exercice « odyssee de l'espace domestique confiné », Licence 1, avril 2020.

De mars à juin 2020, les étudiants en Licence 1 à l'Ensa ont conduit un travail d'auto-enquête sur leurs logements de confinement, dans le cadre d'un TD de sociologie de l'habiter.

Ces enquêtes montrent comment nos étudiants ont tenté de s'organiser pour poursuivre leurs études à distance, depuis leurs logements, avec courage et implication. Elles montrent comment ils doivent faire face à des conditions de vie et de travail difficiles, marquées parfois par l'inconfort de leurs logements, et par un isolement pénible.

Ces enquêtes restituent aussi de longues journées passées sur leur ordinateur, seul outil d'accès aux enseignements, et à la réalisation de leurs travaux personnels ou de groupes. Les ordinateurs sont aussi les instruments qui les relient à leurs proches et amis, quand ils s'accordent des pauses.

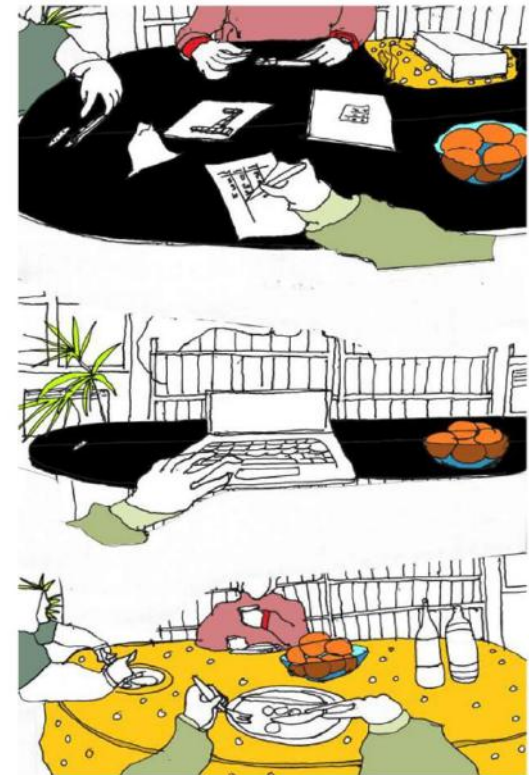

Plusieurs activités se font au même endroit

# Habiter confinés des étudiants de l'Ensa Nantes.

En fond de plan de ces questions spatiales apparait très vite la question des inégalités des conditions de travail et d'apprentissage pour les étudiants dans cette période de confinement, alors que l'accès au terrain relativement neutre que constitue l'école ou l'université est devenu impossible.

Exercice « odyssée de l'espace domestique confiné », Licence 1, avril 2020.

## Texte d'analyse des usages et appropriations:

Avec le confinement, ma vie est bousculé. On ne voit plus personne, et reste coïné chez soit.

Je passe 90% du temps ou je ne dors pas devant mon ordinateur, et mon bureau a changé un peu depuis le début du confinement. Avant le confinement, il était plutôt vide. Mais maintenant il est assez bordélique, avec tout ce que je pourrai avoir besoin dans une journée, cela va de mon casque audio, à mon téléphone qui est tout le temps en charge, jusqu'à mon livre d'anglais, ou encore de quoi boire...

Un autre fait intéressant, c'est que le reborde fenêtre est épais, ce qui me permet aussi de pouvoir poser des choses dessus, ce qui agrandit le bureau. J'y pose mes trousseaux, mes cours, et le matériel utile, pour travailler. Mon bureau est vraiment organisé pour que je puisse avoir tout à portée de main quand je le veux.

Pendant les périodes de repas, je cuisine debout avec une vidéo et je mange sur le bureau, et j'enlève et décale, certain objet, du côté du bureau qui est contre la fenêtre. Le but est de gagner de la place pour poser mes couverts et manger.

Partons rêver un petit peu. Le soir avant d'aller me coucher vers 3h de matin je prends souvent un temps pour penser, en regardant dehors, je trouve que la nuit est vraiment bien pour ce posé. J'ouvre aussi la fenêtre pour regarder, et respirer, un grand coup, il n'y a jamais de bruit ou presque. C'est un peu un moyen de sortir de ce confinement pendant un instant et après pour aller se coucher c'est vraiment plus facile, avec une tête vider de stress.



Le bureau pendant le travail, que je suis en train de mener.



Quand je mange, mon bureau est un peu modifié et laisse la place aux couverts.



Cette vue n'est vraiment inspirante mais pourtant j'aime bien être à la fenêtre la nuit pour penser et réfléchir, un peu comme une méditation.



Le rebord de fenêtre est un bureau en soit.

## Habiter confinés des étudiants de l'Ensa Nantes.

Exercice « appartements exquis », Licence 1, juin 2020.

### *Tenter la résilience*



Le 15 mars 2020, l'auteurice de romans graphiques, Pénélope Bagieu, a lancé sur les réseaux sociaux un cadavre exquis dessiné participatif, invitant les volontaires à esquisser leur vision de l'appartement idéal pour être confiné (mobiliers, décoration, compagnie, fenêtres etc) à partir du modèle de coronamaison dessiné par Timothy Hannem. Le collage de ces appartements rêvés permet de constituer des immeubles imaginaires.

En utilisant la structure graphique de cet appartement-type, il a été proposé aux étudiants, dans le cadre d'un 2ème exercice, d'y représenter leurs espaces personnels. Nous voulions tenter la résilience: réfléchir à ce qui se passe et être créatifs constituent des formes d'action nous permettant de ne pas rester sidérés par cette crise, en étant mobilisés par l'envie de partager nos expériences et de faire du commun.

Menager Cloé/ Mercier Eva/ Merlaud Luna/  
Messu Pauline/ Mezrai Amdjad/ Mitteault  
Jean/ Orou-Guidou Harith/ Parras  
Léopold/Penin Romane/Pérennès  
Florian/Peyreigne Victor/Piequet  
Estelle/Pioffet-Ettori Charles-Pascal/Poisson  
Lili/Prost Amandine/Proutier Charline/Richard  
- Morin Léanne

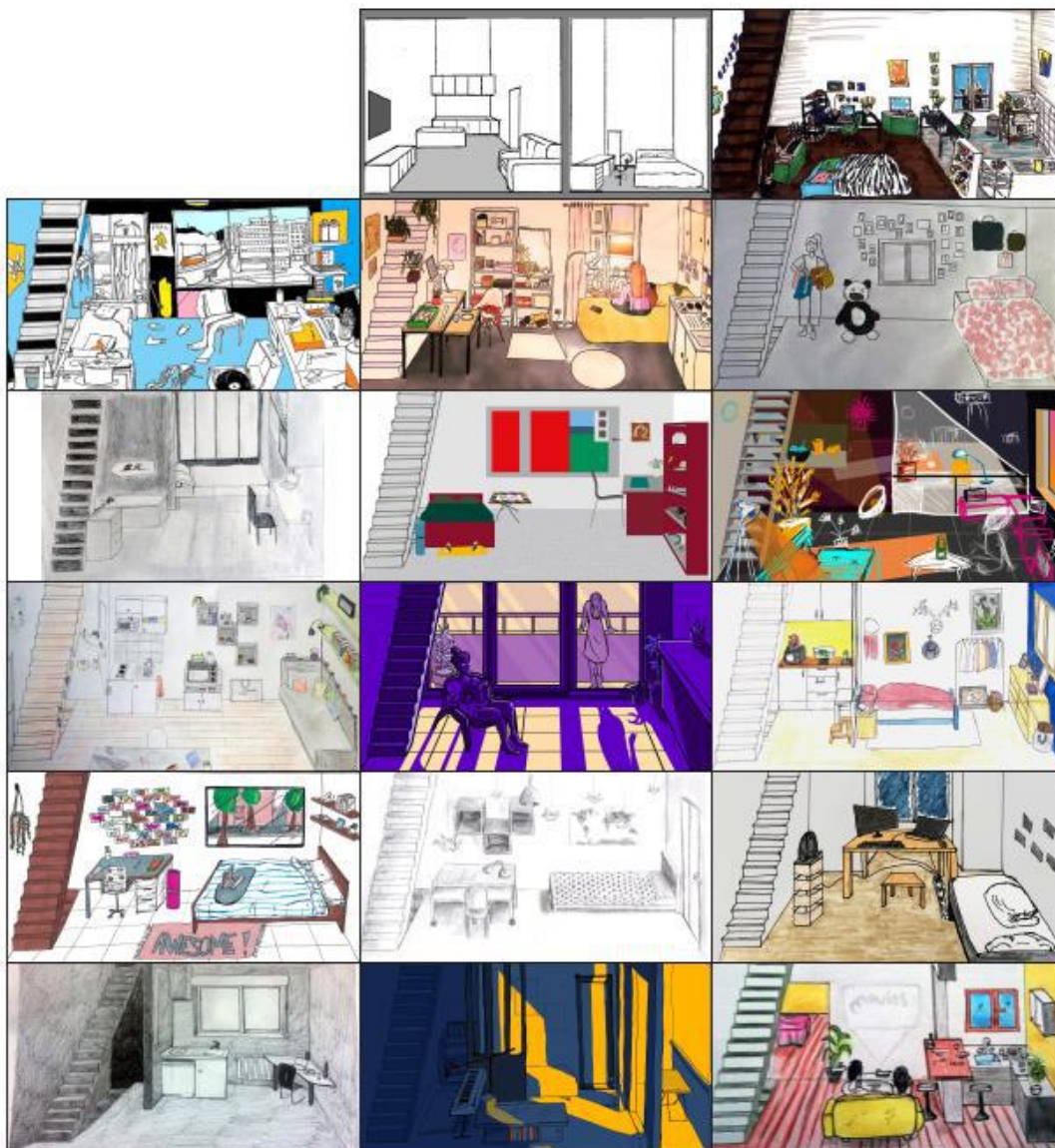

## Habiter confinés des étudiants de l'Ensa Nantes.

Exercice « appartements exquis », Licence 1, juin 2020.

Tenter la résilience

### Equipe enseignante:

Elise Roy, Claire Beuparlant,  
François Péchereau, Charly  
Fortis, Delphine Coriou,  
Thomas Bourdaud, Cristina  
Barros, Jérôme Sautarel

Menager Cloé/ Mercier Eva/ Merlaud Luna/ Messu Pauline/ Mezrai Amdjad/ Mitteault Jean/  
Orou-Guidou Harith/ Parras Léopold/Penin Romane/Pérennès Florian/Peyreigne  
Victor/Piequet Estelle/Pioffet-Ettori Charles-Pascal/Poisson Lili/Prost Amandine/Proutier  
Charline/Richard - Morin Léanne

*D'après une idée de Pénélope Bagieu et Timothy  
Hannem*



Un mois après ce nouveau confinement, et au lendemain des annonces du plan de déconfinement, les enquêtes scientifiques et journalistiques ne manquent pas de mettre en avant la situation difficile dans laquelle nos étudiants se trouvent plongés.

**Il nous semblait utile de mettre en avant ces travaux, et de souhaiter courage et persévérance à tous les étudiants.**

Abukenova Malika/Afi Magalie/Almagro Christian/Amblard Anaëlle/Amitrano Antoine/Aréna Vincent/Astier Marine/Avezou Fanny/Bekari Wissal/Belan Julie/Belmont Eloïse/Bernard Jade/Bidal Enza/Biron Lindsey/Blandin Elouan/Bodin Léo/Boissiere Claire/Bolut Pauline

*D'après une idée de Pénélope Bagieu et Timothy Hannem*

## Habiter confinés des étudiants de l'Ensa Nantes.

Exercice « appartements exquis », Licence 1, juin 2020.



Bossard Ilona/Boudehen Margot/Bouet Thibaut/Boullay Magalie/Bousseau Lisa/Brault  
Louison/Brillaud Adam/Brossard Charlotte/Carre Tom/Cassagne Nicolas/Chabod  
Clémentine/Chagneaud Tom/Charpentier Lino/Choi Jin A/Chuluuntsetseg Mergen/Cohen  
Gladis/Coly Amy-Aïcha/Comoe Mélissa

*D'après une idée de Pénélope Bagieu et Timothy Hannem*

## Habiter confinés des étudiants de l'Ensa Nantes.

Exercice « appartements exquis », Licence 1, juin 2020.



Cornevin Stanislas/Coue Elisa/Crégut Martin/de la Quérière Théo/de Sousa Sérgio/Delecrin Claire/Designe Fleur/Destremau Flore/Djouhri Yanis/Doret Arthur/Drahonnet Elie/Duval Luc/Ely Salek Aglana/Emorine Alexandre/Ettien Jean-Martin/Ferrari Louise/Ferrat Sarah/Ferrec Lucien

*D'après une idée de Pénélope Bagieu et Timothy Hannem*

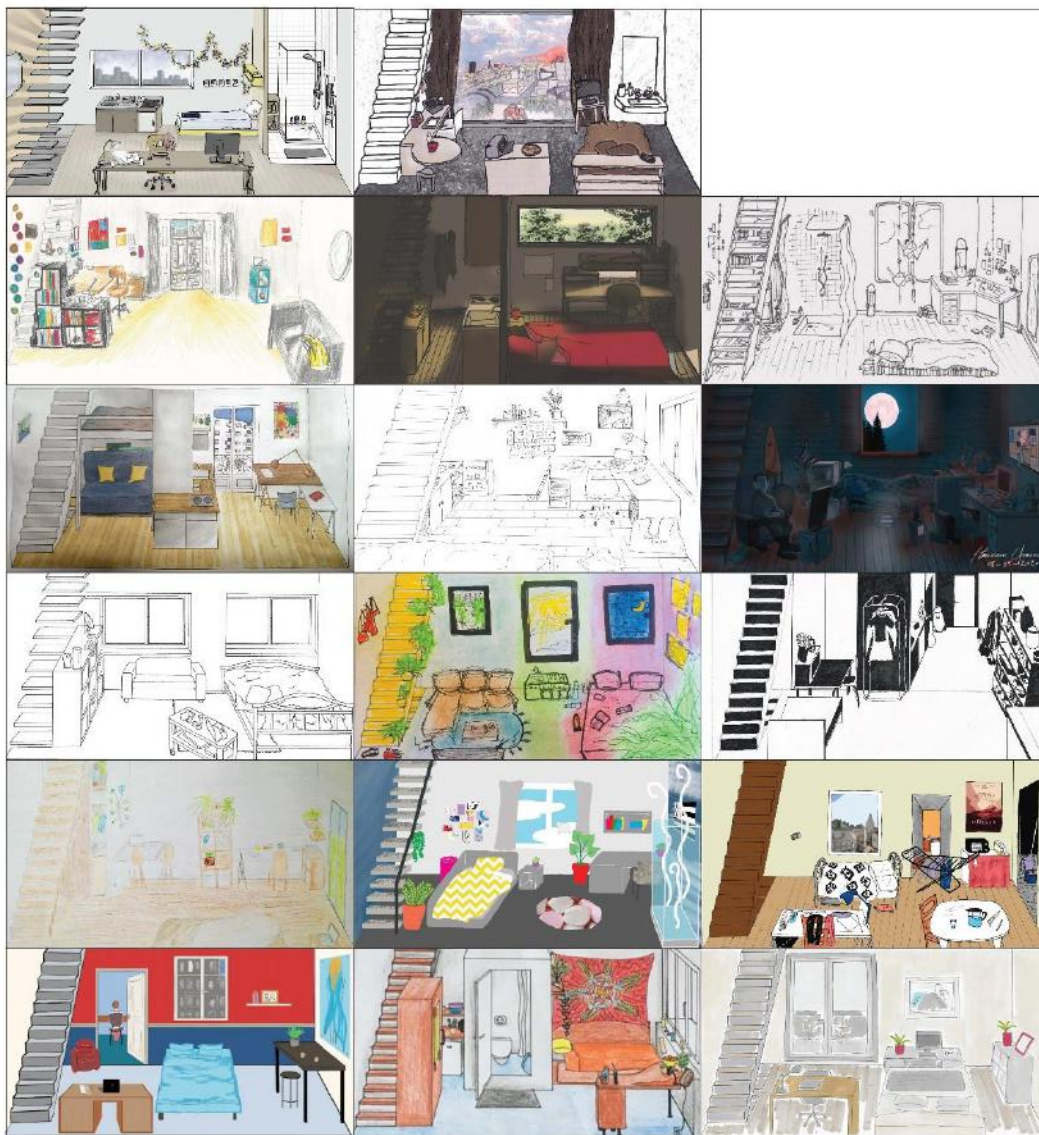

## Habiter confinés des étudiants de l'Ensa Nantes.

Exercice « appartements exquis », Licence 1, juin 2020.

Fett Henrik/Fichaux Léa/Frachon Felicie/Franqueville Louise/Gadoud Salomé/Gagnière Pierre-Jules/Gallay Zoéline/Garion Enola/Garnier Margo/Georgiadi Athina Maria/GermondSylvain Ghanmi Houssam/Giboire Manon/Groux Joana/Guillemin Alexis/Guillon Coralie/Halimbekova Malika/Havy Clémence

*D'après une idée de Pénélope Bagieu et Timothy Hannem*



## Habiter confinés des étudiants de l'Ensa Nantes.

Exercice « appartements exquis », Licence 1, juin 2020.



Heron Romane/Hemery Camille/Heurteloup Mathis/Ivanova Kateryna/Joly Morgane/Jouneau Morgane/Kaba Kabinet/Kasicki Meryem/Keita Oumou/Kerivel Dorian/Kopzhasharova Aizada/Lagarde Gabrielle/Landemaine Solène/Landron Jeanne/Langlais Servane/Launay Gabriel/Le Du Minh Khoi/Le ny Emilie

*D'après une idée de Pénélope Bagieu et Timothy Hannem*



## Habiter confinés des étudiants de l'Ensa Nantes.

Exercice « appartements exquis », Licence 1, juin 2020.

Ledoux Jade/Ledru Anne/Leduc Emma/Lefèvre Maxime/Lefevre Simon/Legendre Simon/Lisjak Alexandre/Lothe Anouk/Ludlow Oliver/Madiot Réza/Makenzet-Moussa Jessie/Marchand Louise/Marvier Ninon/Mary Julie/Masse Morgane/Mathe Charlotte/Mauvillain Anna/Meignen Lény

*D'après une idée de Pénélope Bagieu et Timothy Hannem*

## Habiter confinés des étudiants de l'Ensa Nantes.

Exercice « appartements exquis », Licence 1, juin 2020.

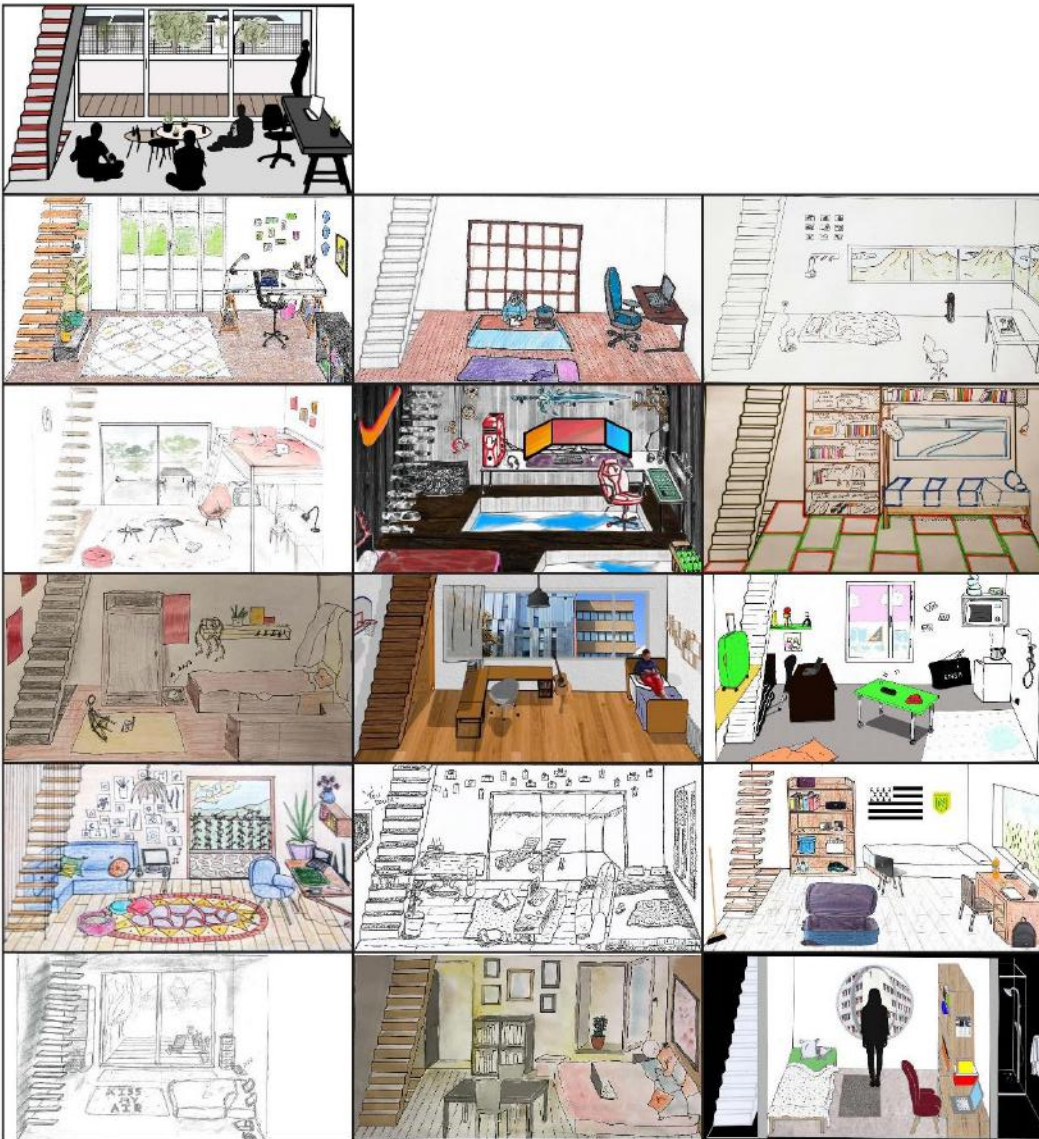

Riofrio Entsa/Robert Anaïs/Roivas Julia/Rouleau Samuel/Samalbide Alban/Sanson  
Trifina/Tapia Medina Emilien/Tarhini Ribal/Tauzin Manon/Tetedoie Carla/Thomas Jean/Traon  
Gustave/Vallée Mathys/Violleau Gaspard/Voisse Julianna/Lozano Sinausia Daniel

*D'après une idée de Pénélope Bagieu et Timothy Hannem*



*Ceci n'est pas une école*