

PEMBELAJARAN BAHASA INDONESIA SDLB



Oleh: **HERMANTO SP**

**STAF PENGAJAR FAKULTAS ILMU PENDIDIKAN UNIV. NEGERI
YOGYAKARTA**

HP. 08121575726, 087739757888

Telp. Rumah (0274) 882481

Email: hermansp@uny.ac.id atau hermanuny@yahoo.com

PERUBAHAN POLA PEMBELAJARAN DALAM KURIKULUM 2013

NO	STATUS	RUMUSAN KURIKULUM BARU
1.		Belajar dengan beraktivitas (paham karena melakukan)
2.		Untuk SD/MI tidak mengenal mapel: Merujuk kepada KI yang bebas mata pelajaran, Pembelajaran terpadu. IPS/IPA di SMP adalah terpadu
3.		Pembelajaran terpadu antara pengetahuan, keterampilan, sikap. Belajar pengetahuan, untuk menghasilkan keterampilan, dan bermuara pada membentuk sikap
4.		Diawali dengan mengajak siswa untuk mengamati dan menanya: Menahan diri untuk memberitahu, dan untuk tidak banyak bertanya
5.		Pembelajaran dengan pendekatan saintifik
6.		Bahasa Indonesia sebagai penghela pengetahuan diawali dan diakhiri penguatan BI
7.		DST

4 PERUBAHAN BESAR DALAM KURIKULUM 2013

1. Konsep kurikulum:

Seimbang antara hardskill dan softskill, dimulai dari Standar Kompetensi Lulusan, Standar Isi, Standar Proses, dan Standar Penilaian.

2. Buku yang dipakai:

- berbasis kegiatan (Activity base)
- Untuk SD ditulis secara terpadu (Tematik terpadu)

3. Proses Pembelajaran.

4. Proses Penilaian.

PENEKANAN PELAJARAN BAHASA DALAM K 13

NO	KURIKULUM LAMA	KURIKULUM BARU
1.	Materi yang diajarkan ditekankan pada tataahasa/struktur bahasa	Materi yang diajarkan ditekankan pada kompetensi berbahasa sebagai alat komunikasi untuk menyampaikan gagasan dan pengetahuan
2.	Siswa tidak dibiasakan membaca dan memahami makna teks yang disajikan	Siswa dibiasakan membaca dan memahami makna teks serta meringkas dan menyajikan ulang dengan bahasa sendiri
3.	Siswa tidak dibiasakan menyusun teks yang sistematis, logis, dan efektif	Siswa dibiasakan menyusun teks yang sistematis, logis, dan efektif melalui latihan-latihan penyusunan teks
4.	Siswa tidak dikenalkan tentang aturan-aturan teks yang sesuai dengan kebutuhan	Siswa dikenalkan dengan aturan-aturan teks yang sesuai sehingga tidak rancu dalam proses penyusunan teks (sesuai dengan situasi dan kondisi: siapa, apa, dimana)
5.	Kurang menekankan pada pentingnya ekspresi dan spontanitas dalam berbahasa	Siswa dibiasakan untuk dapat mengekspresikan dirinya dan pengetahuannya dengan bahasa yang meyakinkan secara spontan

BAHASA

- Bahasa merupakan salah satu parameter dalam perkembangan anak.
- Kemampuan bahasa melibatkan perkembangan kognitif, sensorimotor, psikologis, emosi dan lingkungan sekitar anak.
- Kemampuan bahasa pada umumnya dapat dibedakan atas kemampuan reseptif (mendengar dan memahami) dan kemampuan ekspresif (berbicara).
- Kemahiran dalam bahasa dipengaruhi oleh faktor intrinsik dan faktor ekstrinsik anak.
- Dalam pembelajaran bahasa selain memperhatikan kondisi anak, juga mempertimbangan aspek fungsional.

PENTINGNYA BAHASA & PERMASALAHANNYA

- **SEBAGAI MAKLUK SOSIAL, BETAPA BAHASA MENJADI PENTING, NAMUN TIDAK SETIAP ORANG MAMPU BERBAHASA DGN BAIK.**
- Banyak faktor yang mempengaruhi kemampuan atau perkembangan bahasa & menyebabkan seseorang mengalami hambatan berbahasa.
 - **Pembelajaran bahasa Indonesia menjadi penting ditanamkan pada anak-anak berkebutuhan khusus.**

PEMROSESAN INFORMASI PADA MANUSIA

Stimulus:

- Visual
- Suara
- Taktil
- Bau
- Rasa



INGATAN

Input Sensoris:

Visual,
Suara,
Taktil,
Bau,
Rasa,
Kinesthetic,

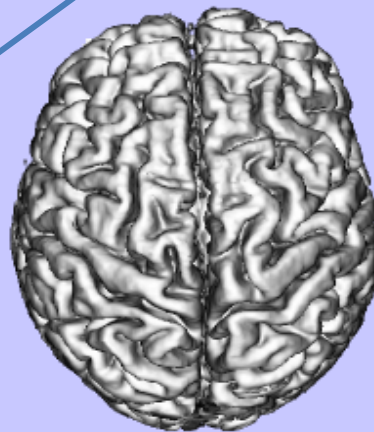

Ingatan:

Ingatan Sensorik

Ingatan Sesaat

Ingatan Jangka Pendek

Ingatan Jangka Panjang

PEMROSESAN INFORMASI

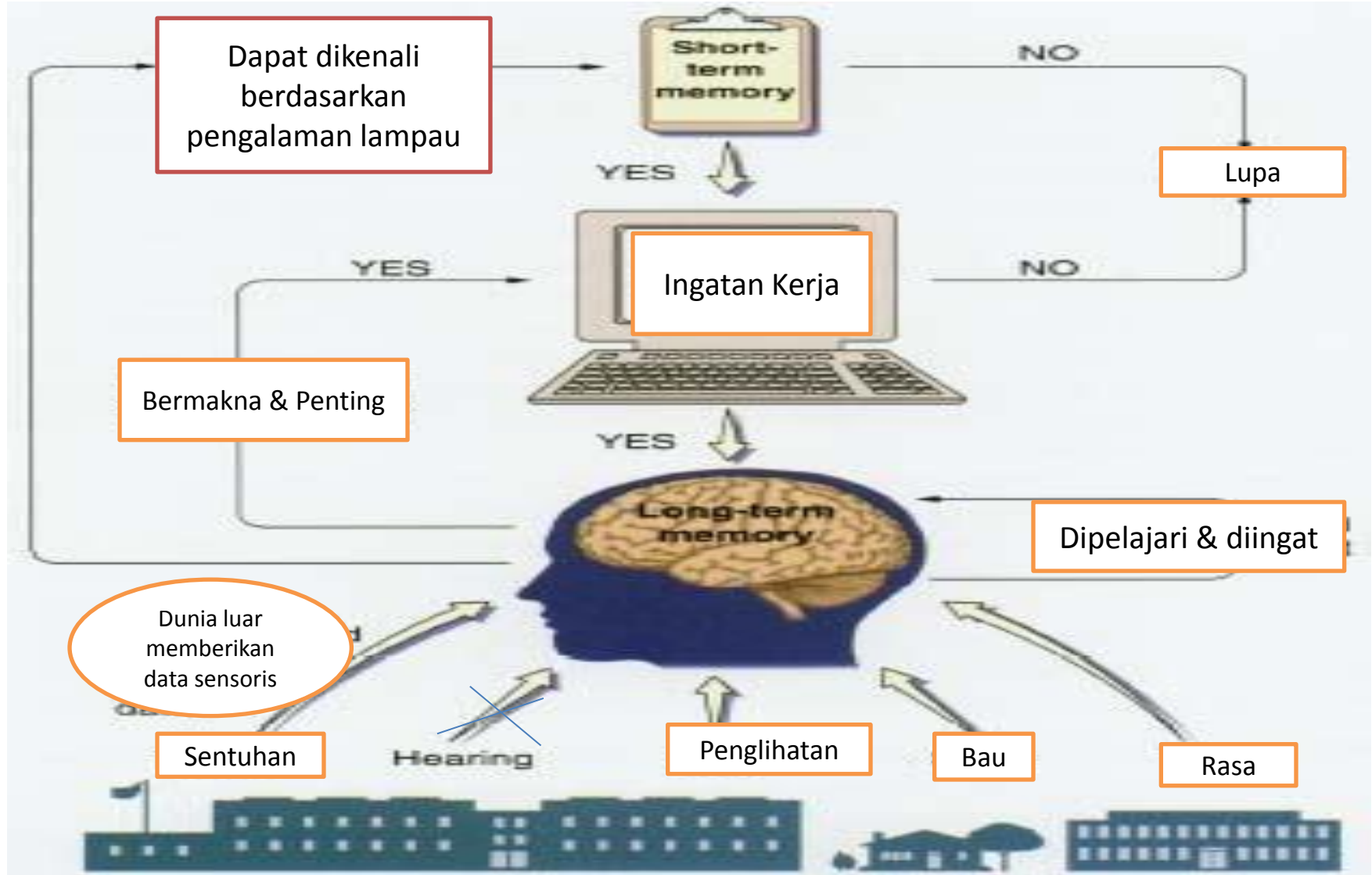

PROSES BELAJAR

1. **Persepsi sensori = informasi baru**
2. **Proses dan penyimpanan pengetahuan (informasi)**
3. **Penyimpanan pengetahuan/informasi**
4. **Memproduksi pengetahuan**

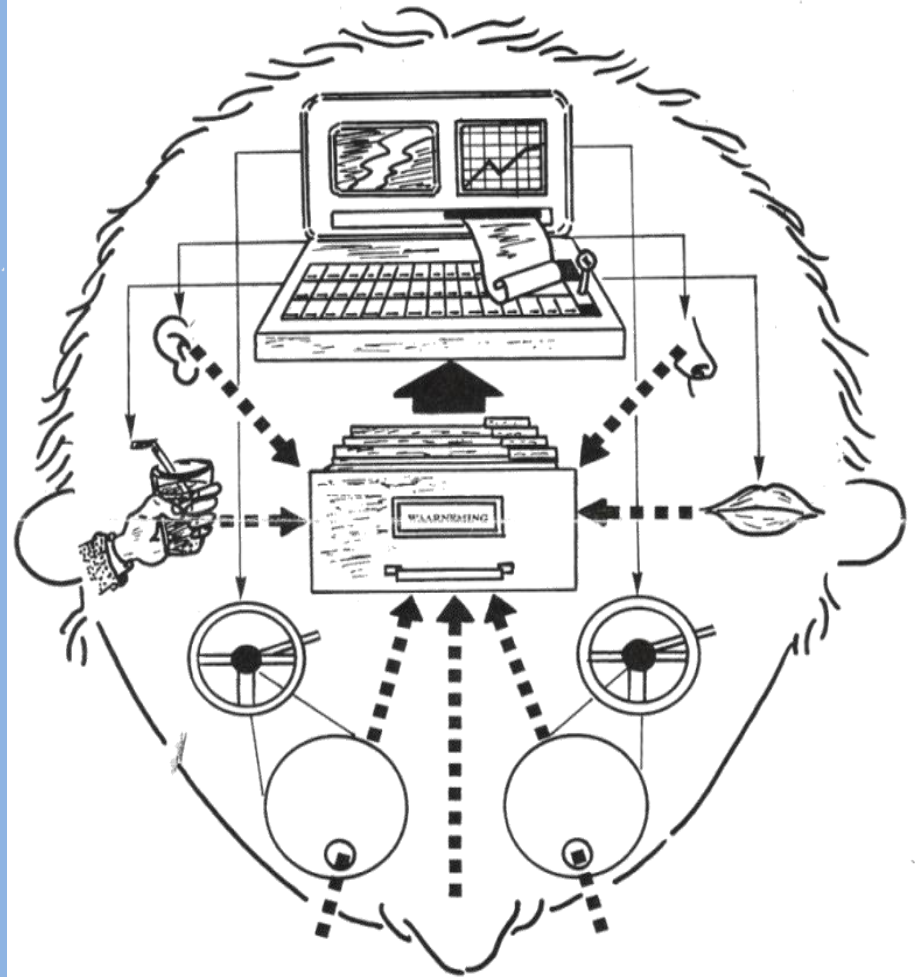

EMPAT TINDAK BERBAHASA-1

1. MENYIMAK

Menyimak kritis

Menyimak konsentratif

Menyimak kreatif

Menyimak interogatif

Menyimak eksploratori

2. MEMBACA

Membaca nyaring / oral reading

Membaca dalam hati / silent reading

EMPAT TINDAK BERBAHASA-2

3. BERBICARA

Satu arah

Dua arah

4. MENULIS

Narasi

Deskripsi

Eksposisi

Persuasi

Argumentasi

GANGGUAN BAHASA & KOMUNIKASI

GANGGUAN
BAHASA

GANGGUAN
BICARA

GANGGUAN
SUARA

GANGGUAN
IRAMA

GANGGUAN BAHASA

KETERLAMBATAN
DALAM
PERKEMBANGAN
BAHASA

- Kegagalan dalam mencapai tahap perkembangan sesuai dengan bahasa anak normal karena mengalami kesulitan transformasi
- Anak menjadi kurang perhatian terhadap rangsangan dari luar

AFASIA
(KELAINAN
BAHASA YANG
DIAKIBATKAN
KERUSAKAN
YAITU PADA
CORTEX CEREBRI)

- Afasia sensoria : kesulitan dalam memberikan makna rangsangan yang diterima
- **Afasia motoris** : kesulitan dalam mengkoordinasikan sebagai simbol yang bermakna dan dimengerti oleh orang lain
- **Afasia konduktif** : kesulitan dalam meniru pengulangan bunyi
- **Afasia amnestik** : kesulitan dalam memilih dan menggunakan simbol-simbol yang tepat

GANGGUAN BICARA

DISAUDIA

- KURANG PENDENGARAN > SALAH PESAN BUNYI
- KATA "KOPI" DIDENGAR "TOPI"

DISLOGIA

- KESALAHAN PENGUCAPAN, RENDAHNYA KEMAMPUAN MENGINGAT > IQ RENDAH
- TDK MAMPU MEMBEDAKAN PERBEDAAN BUNYI

DISARTRIA

- KELAINAN AKIBAT ADANYA KELUMPUHAN, KELEMAHAN, KEKAKUAN ORGAN BICARA
- KERUSAKAN SUSUNAN SYARAF PUSAT

DISGLOSIA

- KELAINAN BICARA AKIBAT KELAINAN STRUKTUR ORGAN BICARA
- BIBIR SUMBING

DISLALIA

- KETIDAKMAMPUAN DALAM MEMPERHATIKAN BUNYI-BUNYI BICARA YANG DITERIMA
- MISALNYA : MAKAN MENJADI KAMAN ATAU NAKAM

GANGGUAN SUARA

KELAINAN
NADA

- GANGGUAN PADA FREKUENSI GETAR PITA SUARA

KELAINAN
KUALITAS
SUARA

- KETIDAKSEMPURNAAN PITA SUARA

AFONIA

- KELUMPUHAN PITA SUARA
- KETIDAKMAMPUAN MEMPRODUKSI SUARA

GANGGUAN IRAMA

PALILALIA:

MENGULANGI SUKU KATA TERAKHIR SUATU KATA

STUTTERING:
GAGAP

CLUTTERING :
BICARA SANGAT CEPAT

SIAPA SUBJEK DIDIK KITA

- **Dalam upaya pengembangan bahasa khususnya bahasa indonesia sebagai alat komunikasi, maka guru harus memperhatikan kondisi peserta didik.**
- **Pembelajaran bahasa yang fungsional sangat ditekankan sebagai tujuan berbahasa & komunikasi pada anak berkebutuhan khusus.**

KOMPETENSI DASAR BAHASA INDONESIA DALAM KURIKULUM 2013

**SESUAI DENGAN PERATURAN MENTERI PENDIDIKAN
PENDIDIKAN DAN KEBUDAYAAN
REPUBLIK INDONESIA
NOMOR 67 TAHUN 2013
TENTANG
KERANGKA DASAR DAN STRUKTUR KURIKULUM
SEKOLAH DASAR/MADRASAH IBTIDAIYAH**

KOMPETENSI DASAR BAHASA INDONESIA

- KELAS I

KOMPETENSI INTI	KOMPETENSI DASAR
1. Menerima dan menjalankan ajaran agama yang dianutnya	1.1 Menerima anugerah Tuhan Yang Maha Esa berupa bahasa Indonesia yang dikenal sebagai bahasa persatuan dan sarana belajar di tengah keberagaman bahasa daerah 1.2 Menerima keberadaan Tuhan Yang Maha Esa atas penciptaan manusia dan bahasa yang beragam serta benda-benda di alam sekitar

KOMPETENSI DASAR BAHASA INDONESIA

- KELAS I

KOMPETENSI INTI	KOMPETENSI DASAR
<p>2. Memiliki perilaku jujur, disiplin, tanggung jawab, santun, peduli, dan percaya diri dalam berinteraksi dengan keluarga, teman, dan guru</p>	<p>2.1 Memiliki kepedulian dan rasa ingin tahu terhadap keberadaan wujud dan sifat benda melalui pemanfaatan bahasa Indonesia dan/atau bahasa daerah</p> <p>2.2 Memiliki rasa percaya diri terhadap keberadaan tubuh melalui pemanfaatan bahasa Indonesia dan/atau bahasa daerah</p>

KOMPETENSI DASAR BAHASA INDONESIA

- KELAS I

KOMPETENSI INTI	KOMPETENSI DASAR
<p>2. Memiliki perilaku jujur, disiplin, tanggung jawab, santun, peduli, dan percaya diri dalam berinteraksi dengan keluarga, teman, dan guru</p>	<p>2.3 Memiliki perilaku santun dan sikap kasih sayang melalui pemanfaatan bahasa Indonesia dan/atau bahasa daerah</p> <p>2.4 Memiliki kedisiplinan dan tanggung jawab merawat tubuh agar sehat dan bugar melalui pemanfaatan bahasa Indonesia dan/atau bahasa daerah</p> <p>2.5 Memiliki perilaku santun dan jujur dalam hal kegiatan dan bermain di lingkungan melalui pemanfaatan bahasa Indonesia dan/atau bahasa daerah</p>

KOMPETENSI DASAR BAHASA INDONESIA

- KELAS 1

KOMPETENSI INTI	KOMPETENSI DASAR
<p>3. Memahami pengetahuan faktual dengan cara mengamati [mendengar, melihat, membaca] dan menanya berdasarkan rasa ingin tahu tentang dirinya, makhluk ciptaan Tuhan dan kegiatannya, dan benda-benda yang dijumpainya di rumah dan di sekolah</p>	<p>3.1 Mengenal teks deskriptif tentang anggota tubuh dan pancaindra, wujud dan sifat benda, serta peristiwa siang dan malam dengan bantuan guru atau teman dalam bahasa Indonesia lisan dan tulis yang dapat diisi dengan kosakata bahasa daerah untuk membantu pemahaman</p>

KOMPETENSI DASAR BAHASA INDONESIA

- KELAS 1

KOMPETENSI INTI	KOMPETENSI DASAR
<p>3. Memahami pengetahuan faktual dengan cara mengamati [mendengar, melihat, membaca] dan menanya berdasarkan rasa ingin tahu tentang dirinya, makhluk ciptaan Tuhan dan kegiatannya, dan benda-benda yang dijumpainya di rumah dan di sekolah</p>	<p>3.2 Mengenal teks petunjuk/arahan tentang perawatan tubuh serta pemeliharaan kesehatan dan kebugaran tubuh dengan bantuan guru atau teman dalam bahasa Indonesia lisan dan tulis yang dapat diisi dengan kosakata bahasa daerah untuk membantu pemahaman</p>

KOMPETENSI DASAR BAHASA INDONESIA

- KELAS I

KOMPETENSI INTI	KOMPETENSI DASAR
<p>3. Memahami pengetahuan faktual dengan cara mengamati [mendengar, melihat, membaca] dan menanya berdasarkan rasa ingin tahu tentang dirinya, makhluk ciptaan Tuhan dan kegiatannya, dan benda-benda yang dijumpainya di rumah dan di sekolah</p>	<p>3.3 Mengenal teks terima kasih tentang sikap kasih sayang dengan bantuan guru atau teman dalam bahasa Indonesia lisan dan tulis yang dapat diisi dengan kosakata bahasa daerah untuk membantu pemahaman</p> <p>3.4 Mengenal teks cerita diri/personal tentang keberadaan keluarga dengan bantuan guru atau teman dalam bahasa Indonesia lisan dan tulis yang dapat diisi dengan kosakata bahasa daerah untuk membantu pemahaman</p>

KOMPETENSI DASAR BAHASA INDONESIA

- KELAS 1

KOMPETENSI INTI	KOMPETENSI DASAR
<p>3. Memahami pengetahuan faktual dengan cara mengamati [mendengar, melihat, membaca] dan menanya berdasarkan rasa ingin tahu tentang dirinya, makhluk ciptaan Tuhan dan kegiatannya, dan benda-benda yang dijumpainya di rumah dan di sekolah</p>	<p>3.5 Mengenal teks diagram/label tentang anggota keluarga dan kerabat dengan bantuan guru atau teman dalam bahasa Indonesia lisan dan tulis yang dapat diisi dengan kosakata bahasa daerah untuk membantu pemahaman</p>

KOMPETENSI DASAR BAHASA INDONESIA

- KELAS I

KOMPETENSI INTI	KOMPETENSI DASAR
4. Menyajikan pengetahuan faktual dalam bahasa yang jelas dan logis, dalam karya yang estetis, dalam gerakan yang mencerminkan anak sehat, dan dalam tindakan yang mencerminkan perilaku anak beriman dan berakhlak mulia	4.1 Mengamati dan menirukan teks deskriptif tentang anggota tubuh dan pancaindra, wujud dan sifat benda, serta peristiwa siang dan malam secara mandiri dalam bahasa Indonesia lisan dan tulis yang dapat diisi dengan kosakata bahasa daerah untuk membantu penyajian

KOMPETENSI DASAR BAHASA INDONESIA

- KELAS 1

KOMPETENSI INTI	KOMPETENSI DASAR
<p>4. Menyajikan pengetahuan faktual dalam bahasa yang jelas dan logis, dalam karya yang estetis, dalam gerakan yang mencerminkan anak sehat, dan dalam tindakan yang mencerminkan perilaku anak beriman dan berakhlak mulia</p>	<p>4.2 Mempraktikkan teks arahan/petunjuk tentang merawat tubuh serta kesehatan dan kebugaran tubuh secara mandiri dalam bahasa Indonesia lisan dan tulis yang dapat diisi dengan kosakata bahasa daerah untuk membantu penyajian</p> <p>4.3 Menyampaikan teks terima kasih mengenai sikap kasih sayang secara mandiri dalam bahasa Indonesia lisan dan tulis yang dapat diisi dengan kosakata bahasa daerah untuk membantu penyajian</p>

KOMPETENSI DASAR BAHASA INDONESIA

- KELAS 1

KOMPETENSI INTI	KOMPETENSI DASAR
<p>4. Menyajikan pengetahuan faktual dalam bahasa yang jelas dan logis, dalam karya yang estetis, dalam gerakan yang mencerminkan anak sehat, dan dalam tindakan yang mencerminkan perilaku anak beriman dan berakhlak mulia</p>	<p>4.4 Menyampaikan teks cerita diri/personal tentang keluarga secara mandiri dalam bahasa Indonesia lisan dan tulis yang dapat diisi dengan kosakata bahasa daerah untuk membantu penyajian</p> <p>4.5 Membuat teks diagram/label tentang anggota keluarga dan kerabat secara mandiri dalam bahasa Indonesia lisan dan tulis yang dapat diisi dengan kosakata bahasa daerah untuk membantu penyajian</p>

KOMPETENSI DASAR BAHASA INDONESIA

- KELAS II

KOMPETENSI INTI	KOMPETENSI DASAR
<p>1. Menerima & menjalankan ajaran agama yang dianutnya</p>	<p>1.1 Menerima anugerah Tuhan Yang Maha Esa berupa bahasa Indonesia yang dikenal sebagai bahasa persatuan dan sarana belajar di tengah keberagaman bahasa daerah</p> <p>1.2 Menerima keagungan Tuhan Yang Maha Esa atas keberadaan keluarga serta penciptaan hewan dan tumbuhan</p>

KOMPETENSI DASAR BAHASA INDONESIA

- KELAS II

KOMPETENSI INTI	KOMPETENSI DASAR
<p>2. Menunjukkan perilaku jujur, disiplin, tanggung jawab, santun, peduli, dan percaya diri dalam berinteraksi dengan keluarga, teman, dan guru</p>	<p>2.1 Memiliki kepedulian dan rasa ingin tahu terhadap alam sekitar, hewan, dan tumbuhan melalui pemanfaatan bahasa Indonesia dan/atau bahasa daerah</p> <p>2.2 Memiliki perilaku santun dan jujur dalam hal kegiatan dan bermain di lingkungan melalui pemanfaatan bahasa Indonesia dan/atau bahasa daerah</p>

KOMPETENSI DASAR BAHASA INDONESIA

- KELAS II

KOMPETENSI INTI	KOMPETENSI DASAR
<p>2. Menunjukkan perilaku jujur, disiplin, tanggung jawab, santun, peduli, dan percaya diri dalam berinteraksi dengan keluarga, teman, dan guru</p>	<p>2.3 Memiliki rasa percaya diri dan tanggung jawab terhadap keberadaan anggota keluarga dan dokumen milik keluarga melalui pemanfaatan bahasa Indonesia dan/atau bahasa daerah</p> <p>2.4 Memiliki rasa percaya diri terhadap keberadaan alam dan penampakkannya melalui pemanfaatan bahasa Indonesia dan/atau bahasa daerah</p>

KOMPETENSI DASAR BAHASA INDONESIA

- KELAS II

KOMPETENSI INTI	KOMPETENSI DASAR
<p>2. Menunjukkan perilaku jujur, disiplin, tanggung jawab, santun, peduli, dan percaya diri dalam berinteraksi dengan keluarga, teman, dan guru</p>	<p>2.5 Memiliki perilaku santun dan jujur dalam percakapan tentang hidup rukun dalam kemajemukan keluarga melalui pemanfaatan bahasa Indonesia dan/atau bahasa daerah</p>

KOMPETENSI DASAR BAHASA INDONESIA

- KELAS II

KOMPETENSI INTI	KOMPETENSI DASAR
<p>3. Memahami pengetahuan faktual dengan cara mengamati [mendengar, melihat, membaca] dan menanya berdasarkan rasa ingin tahu tentang dirinya, makhluk ciptaan Tuhan dan kegiatannya, dan benda-benda yang dijumpainya di rumah dan di sekolah</p>	<p>3.1 Mengenal teks laporan sederhana tentang alam sekitar, hewan, dan tumbuhan serta jumlahnya dengan bantuan guru atau teman dalam bahasa Indonesia lisan dan tulis yang dapat diisi dengan kosakata bahasa daerah untuk membantu pemahaman</p> <p>3.2 Mengenal teks cerita narasi sederhana kegiatan dan bermain di lingkungan dengan bantuan guru atau teman dalam bahasa Indonesia lisan dan tulis yang dapat diisi dengan kosakata bahasa daerah untuk membantu pemahaman</p>

KOMPETENSI DASAR BAHASA INDONESIA

- KELAS II

KOMPETENSI INTI	KOMPETENSI DASAR
<p>3. Memahami pengetahuan faktual dengan cara mengamati [mendengar, melihat, membaca] dan menanya berdasarkan rasa ingin tahu tentang dirinya, makhluk ciptaan Tuhan dan kegiatannya, dan benda-benda yang dijumpainya di rumah dan di sekolah</p>	<p>3.3 Mengenal teks buku harian tentang kegiatan anggota keluarga dan dokumen milik keluarga dengan bantuan guru atau teman dalam bahasa Indonesia lisan dan tulis yang dapat diisi dengan kosakata bahasa daerah untuk membantu pemahaman</p> <p>3.4 Mengenal teks lirik puisi tentang alam semesta dan penampakkannya dengan bantuan guru atau teman dalam bahasa Indonesia lisan dan tulis yang dapat diisi dengan kosakata bahasa daerah untuk membantu pemahaman</p>

KOMPETENSI DASAR BAHASA INDONESIA

- KELAS II

KOMPETENSI INTI	KOMPETENSI DASAR
<p>3. Memahami pengetahuan faktual dengan cara mengamati [mendengar, melihat, membaca] dan menanya berdasarkan rasa ingin tahu tentang dirinya, makhluk ciptaan Tuhan dan kegiatannya, dan benda-benda yang dijumpainya di rumah dan di sekolah</p>	<p>3.5 Mengenal teks permintaan maaf tentang sikap hidup rukun dalam kemajemukan keluarga dan teman dalam bahasa Indonesia lisan dan tulis yang dapat diisi dengan kosakata bahasa daerah untuk membantu pemahaman</p>

KOMPETENSI DASAR BAHASA INDONESIA

- KELAS II

KOMPETENSI INTI	KOMPETENSI DASAR
<p>4. Menyajikan pengetahuan faktual dalam bahasa yang jelas dan logis, dalam karya yang estetis, dalam gerakan yang mencerminkan anak sehat, dan dalam tindakan yang mencerminkan perilaku anak beriman dan berakhlak mulia</p>	<p>4.1 Mengamati dan mencoba menyajikan teks laporan sederhana tentang alam sekitar, hewan, dan tumbuhan serta jumlahnya secara mandiri dalam bahasa Indonesia lisan dan tulis yang dapat diisi dengan kosakata bahasa daerah untuk membantu penyajian</p> <p>4.2 Memperagakan teks cerita narasi sederhana tentang kegiatan dan bermain di lingkungan secara mandiri dalam bahasa Indonesia lisan dan tulis yang dapat diisi dengan kosakata bahasa daerah untuk membantu penyajian</p>

KOMPETENSI DASAR BAHASA INDONESIA

- KELAS II

KOMPETENSI INTI	KOMPETENSI DASAR
<p>4. Menyajikan pengetahuan faktual dalam bahasa yang jelas dan logis, dalam karya yang estetis, dalam gerakan yang mencerminkan anak sehat, dan dalam tindakan yang mencerminkan perilaku anak beriman dan berakhlak mulia</p>	<p>4.3 Mengungkapkan teks buku harian tentang kegiatan anggota keluarga dan dokumen milik keluarga secara mandiri dalam bahasa Indonesia lisan dan tulis yang dapat diisi dengan kosakata bahasa daerah untuk membantu penyajian</p> <p>4.4 Melantunkan dan menyajikan teks lirik puisi tentang alam semesta dan penampakannya secara mandiri dalam bahasa Indonesia lisan dan tulis yang dapat diisi dengan kosakata bahasa daerah untuk membantu penyajian</p>

KOMPETENSI DASAR BAHASA INDONESIA

- KELAS II

KOMPETENSI INTI	KOMPETENSI DASAR
<p>4. Menyajikan pengetahuan faktual dalam bahasa yang jelas dan logis, dalam karya yang estetis, dalam gerakan yang mencerminkan anak sehat, dan dalam tindakan yang mencerminkan perilaku anak beriman dan berakhlak mulia</p>	<p>4.5 Menggunakan teks permintaan maaf tentang sikap hidup rukun dalam kemajemukan keluarga dan teman secara mandiri bahasa Indonesia lisan dan tulis yang dapat diisi dengan kosakata bahasa daerah untuk membantu penyajian</p>

KOMPETENSI DASAR BAHASA INDONESIA

- KELAS III

KOMPETENSI INTI	KOMPETENSI DASAR
<p>1. Menerima dan menjalankan ajaran agama yang dianutnya</p>	<p>1.1 Meresapi makna anugerah Tuhan Yang Maha Esa berupa bahasa Indonesia yang dikenal sebagai bahasa persatuan dan sarana belajar di tengah keberagaman bahasa daerah</p> <p>1.2 Meresapi keagungan Tuhan Yang Maha Esa atas penciptaan makhluk hidup, hidup sehat, benda dan sifatnya, energi dan perubahan, bumi dan alam semesta</p>

KOMPETENSI DASAR BAHASA INDONESIA

- KELAS III

KOMPETENSI INTI	KOMPETENSI DASAR
<p>2. Menunjukkan perilaku jujur, disiplin, tanggung jawab, santun, peduli, dan percaya diri dalam berinteraksi dengan keluarga, teman, guru dan tatangganya</p>	<p>2.1 Memiliki kepedulian dan rasa tanggung jawab terhadap makhluk hidup, energi dan perubahan iklim, serta bumi dan alam semesta melalui pemanfaatan bahasa Indonesia dan/atau bahasa daerah</p> <p>2.2 Memiliki kedisiplinan dan tanggung jawab untuk hidup sehat serta merawat hewan dan tumbuhan melalui pemanfaatan bahasa Indonesia dan/atau bahasa daerah</p>

KOMPETENSI DASAR BAHASA INDONESIA

- KELAS III

KOMPETENSI INTI	KOMPETENSI DASAR
<p>2. Menunjukkan perilaku jujur, disiplin, tanggung jawab, santun, peduli, dan percaya diri dalam berinteraksi dengan keluarga, teman, guru dan tatangannya</p>	<p>2.3 Memiliki perilaku santun dan jujur terhadap perkembangan teknologi produksi, komunikasi, dan transportasi serta permasalahan sosial di daerah melalui pemanfaatan bahasa Indonesia dan/atau bahasa daerah</p> <p>2.4 Memiliki rasa percaya diri dan kepedulian terhadap kondisi alam dan lingkungan sosial melalui pemanfaatan bahasa Indonesia dan/atau bahasa daerah</p>

KOMPETENSI DASAR BAHASA INDONESIA

- KELAS III

KOMPETENSI INTI	KOMPETENSI DASAR
<p>2. Menunjukkan perilaku jujur, disiplin, tanggung jawab, santun, peduli, dan percaya diri dalam berinteraksi dengan keluarga, teman, guru dan tatangganya</p>	<p>2.5 Memiliki kepedulian terhadap kehidupan hewan dan tumbuhan melalui pemanfaatan bahasa Indonesia dan/atau bahasa daerah</p>

KOMPETENSI DASAR BAHASA INDONESIA

- KELAS III

KOMPETENSI INTI	KOMPETENSI DASAR
<p>3. Memahami pengetahuan faktual dengan cara mengamati [mendengar, melihat, membaca] dan menanya berdasarkan rasa ingin tahu tentang dirinya, makhluk ciptaan Tuhan dan kegiatannya, dan benda-benda yang dijumpainya di rumah dan di sekolah</p>	<p>3.1 Menggali informasi dari teks laporan informatif hasil observasi tentang perubahan wujud benda, sumber energi, perubahan energi, energi alternatif, perubahan iklim dan cuaca, rupa bumi dan perubahannya, serta alam semesta dengan bantuan guru dan teman dalam bahasa Indonesia lisan dan tulis yang dapat diisi dengan kosakata bahasa daerah untuk membantu pemahaman</p>

KOMPETENSI DASAR BAHASA INDONESIA

- KELAS III

KOMPETENSI INTI	KOMPETENSI DASAR
<p>3. Memahami pengetahuan faktual dengan cara mengamati [mendengar, melihat, membaca] dan menanya berdasarkan rasa ingin tahu tentang dirinya, makhluk ciptaan Tuhan dan kegiatannya, dan benda-benda yang dijumpainya di rumah dan di sekolah</p>	<p>3.2 Menguraikan teks arahan/petunjuk tentang perawatan hewan dan tumbuhan, serta daur hidup hewan dan pengembangbiakan tanaman dengan bantuan guru atau teman dalam bahasa Indonesia lisan dan tulis yang dapat diisi dengan kosakata bahasa daerah untuk membantu pemahaman</p>

KOMPETENSI DASAR BAHASA INDONESIA

- KELAS III

KOMPETENSI INTI	KOMPETENSI DASAR
<p>3. Memahami pengetahuan faktual dengan cara mengamati [mendengar, melihat, membaca] dan menanya berdasarkan rasa ingin tahu tentang dirinya, makhluk ciptaan Tuhan dan kegiatannya, dan benda-benda yang dijumpainya di rumah dan di sekolah</p>	<p>3.3 Mengemukakan isi teks surat tanggapan pribadi tentang perkembangan teknologi produksi, komunikasi, dan transportasi serta permasalahan dan lingkungan sosial di daerah dengan bantuan guru dan teman dalam bahasa Indonesia lisan dan tulis yang dapat diisi dengan kosakata bahasa daerah untuk membantu pemahaman</p>

KOMPETENSI DASAR BAHASA INDONESIA

- KELAS III

KOMPETENSI INTI	KOMPETENSI DASAR
<p>3. Memahami pengetahuan faktual dengan cara mengamati [mendengar, melihat, membaca] dan menanya berdasarkan rasa ingin tahu tentang dirinya, makhluk ciptaan Tuhan dan kegiatannya, dan benda-benda yang dijumpainya di rumah dan di sekolah</p>	<p>3.4 Menggali informasi dari teks dongeng tentang kondisi alam dengan bantuan guru atau teman dalam bahasa Indonesia lisan dan tulis yang dapat diisi dengan kosakata bahasa daerah untuk membantu pemahaman</p> <p>3.5 Menggali informasi dari teks permainan/dolanan daerah tentang kehidupan hewan dan tumbuhan dengan bantuan guru atau teman dalam bahasa Indonesia lisan dan tulis yang dapat diisi dengan kosakata bahasa daerah untuk membantu pemahaman</p>

KOMPETENSI DASAR BAHASA INDONESIA

- KELAS III

KOMPETENSI INTI	KOMPETENSI DASAR
<p>4. Menyajikan pengetahuan faktual dalam bahasa yang jelas, sistematis dan logis, dalam karya yang estetis, dalam gerakan yang mencerminkan anak sehat, dan dalam tindakan yang mencerminkan perilaku anak beriman dan berakhlak mulia</p>	<p>4.1 Mengamati dan mengolah isi teks laporan informatif hasil observasi tentang perubahan wujud benda, sumber energi, perubahan energi, energi alternatif, perubahan iklim dan cuaca, rupa bumi dan perubahannya, serta alam semesta secara mandiri dalam bahasa Indonesia lisan dan tulis yang dapat diisi dengan kosakata bahasa daerah untuk membantu penyajian.</p>

KOMPETENSI DASAR BAHASA INDONESIA

- KELAS III

KOMPETENSI INTI	KOMPETENSI DASAR
<p>4. Menyajikan pengetahuan faktual dalam bahasa yang jelas, sistematis dan logis, dalam karya yang estetis, dalam gerakan yang mencerminkan anak sehat, dan dalam tindakan yang mencerminkan perilaku anak beriman dan berakhlak mulia</p>	<p>4.2 Menerangkan dan mempraktikkan teks arahan/petunjuk tentang perawatan hewan dan tumbuhan serta daur hidup hewan dan pengembangbiakan tanaman secara mandiri dalam bahasa Indonesia lisan dan tulis yang dapat diisi dengan kosakata bahasa daerah untuk membantu penyajian</p>

KOMPETENSI DASAR BAHASA INDONESIA

- KELAS III

KOMPETENSI INTI	KOMPETENSI DASAR
<p>4. Menyajikan pengetahuan faktual dalam bahasa yang jelas, sistematis dan logis, dalam karya yang estetis, dalam gerakan yang mencerminkan anak sehat, dan dalam tindakan yang mencerminkan perilaku anak beriman dan berakhlak mulia</p>	<p>4.3 Mengolah dan menyajikan teks surat tanggapan pribadi tentang perkembangan teknologi produksi, komunikasi, dan transportasi serta permasalahan dan lingkungan sosial di daerah secara mandiri dalam bahasa Indonesia lisan dan tulis yang dapat diisi dengan kosakata bahasa daerah untuk membantu penyajian</p>

KOMPETENSI DASAR BAHASA INDONESIA

- KELAS III

KOMPETENSI INTI	KOMPETENSI DASAR
<p>4. Menyajikan pengetahuan faktual dalam bahasa yang jelas, sistematis dan logis, dalam karya yang estetis, dalam gerakan yang mencerminkan anak sehat, dan dalam tindakan yang mencerminkan perilaku anak beriman dan berakhlak mulia</p>	<p>4.4 Menyampaikan teks dongeng tentang kondisi alam dalam bentuk permainan peran secara mandiri dalam bahasa Indonesia lisan dan tulis yang dapat diisi dengan kosakata bahasa daerah untuk membantu penyajian</p>

KOMPETENSI DASAR BAHASA INDONESIA

- KELAS III

KOMPETENSI INTI	KOMPETENSI DASAR
<p>4. Menyajikan pengetahuan faktual dalam bahasa yang jelas, sistematis dan logis, dalam karya yang estetis, dalam gerakan yang mencerminkan anak sehat, dan dalam tindakan yang mencerminkan perilaku anak beriman dan berakhlak mulia</p>	<p>4.5 Mendemonstrasikan teks permainan/dolanan daerah tentang kehidupan hewan dan tumbuhan secara mandiri dalam bahasa Indonesia lisan dan tulis yang dapat diisi dengan kosakata bahasa daerah untuk membantu penyajian</p>

MARI MENCOBA

- Bagaimana kita menyiapkan materi bahasa dalam pembelajaran yang menekankan pada pendekatan saintifik dan tematik di SLB.
- Deskripsikan kemampuan awal peserta didik, & dalam tema apa akan dilakukan.

SELAMAT BERKARYA
SEMOGA SUKSES
DI PLPG PLB 2014

