



PEMETAAN MATA KULIAH
(Versi Kurikulum Merdeka Belajar-Kampus Merdeka
Belajar Universitas Negeri Surabaya Tahun 2020)



Kampus Merdeka, Merdeka Belajar

Merdeka dalam BELAJAR

Perguruan Tinggi wajib memberikan hak bagi mahasiswa untuk secara sukarela (dapat diambil atau tidak):

- Dapat mengambil sks di luar perguruan tinggi sebanyak 2 semester (setara dengan 40 sks)
- Ditambah lagi, dapat mengambil sks di prodi yang berbeda di PT yang sama sebanyak 1 semester (setara dengan 20 sks)

Dengan kata lain sks yang wajib diambil di prodi asal adalah sebanyak 4 s.d. 11 semester dari total semester yang harus dijalankan (tidak berlaku untuk prodi Kesehatan¹)

Perubahan definisi sks:

- Setiap sks diartikan sebagai “jam kegiatan”, bukan “jam belajar”.
- Definisi “kegiatan”: Belajar di kelas, praktik kerja (magang), pertukaran pelajar, proyek didesa, wirausaha, riset, studi independen, dan kegiatan mengajar di daerah terpencil. Semua jenis kegiatan terpilih harus dibimbing seorang dosen (dosen ditentukan oleh PT)
- Daftar “kegiatan” yang dapat diambil oleh mahasiswa (dalam 3 semester diatas) dapat dipilih dari: (a) program yang ditentukan pemerintah, (b) program yang disetujui oleh rektor



**HARUS KITA RANCANG
DENGAN CERMAT**



Dosen sebagai PENGGERAK

Dosen memfasilitasi pembelajaran mahasiswanya secara independen.

*Gunakan bentuk-bentuk non-kuliah:
magang, KKN, menghadirkan praktisi
(dosen dari industri; bila perlu di RPL-kan),
project melibatkan mahasiswa.*

(Sumber: Merdeka Belajar, Kemendikbud)

5 SEMESTER

Belajar di Prodi



KONSEP DASAR

MERDEKA BELAJAR:

salah satu alternatif

1 SEMESTER

Belajar di luar Prodi di dalam Kampus

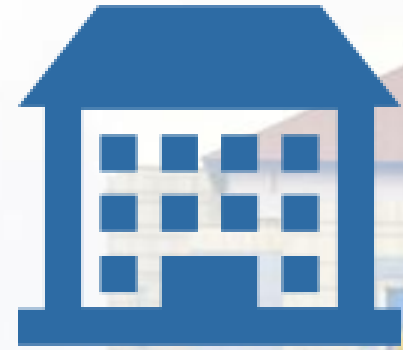

3 SEMESTER

Belajar di Luar Prodi

2 SEMESTER

Belajar di Luar Kampus :

- Prodi yang sama di PT lain
- Masyarakat/Lembaga/Instansi lain

PENGALAMAN BELAJAR MAHASISWA BERDASARKAN KONSEP MERDEKA BELAJAR

JML SMT	PENGALAMAN BELAJAR	KURIKULUM	SEMESTER								
			1	2	3	4	5	6	7	8	
5	Prodi Sendiri	MK Prodi	x	x	x	x					x
1	Prodi Lain	MK Paket/Bebas					x				
2	Luar Kampus	PKL/PI atau PLP							x	x	
		KKN atau Bentuk Lain							x	x	

KURIKULUM YANG DISIAPKAN PRODI A (PENDIDIKAN)

(Sebuah Ilustrasi)

SEMESTER	MHS PRODI A	MHS PRODI B
1	Kur Utama Prodi A	Kur Utama Prodi B
2	Kur Utama Prodi A	Kur Utama Prodi B
3	Kur Utama Prodi A	Kur Utama Prodi B
4	Kur Utama Prodi A	Kur Utama Prodi B
5	Kurikulum Paket Prodi A	
6	PLP	PI/PKL/PLP
7	KKN/Bentuk Lain	KKN/Bentuk Lain
8	Kur Utama Prodi A	Kur Utama Prodi B

KURIKULUM UTAMA

- **Kurikulum Utama** disiapkan oleh Prodi untuk mahasiswa Prodi yang bersangkutan
- Kurikulum utama berdurasi **5 semester**
- Kurikulum utama ini untuk mahasiswa yang mengambil secara **linier maupun yang nonlinier** (1 smt lintas prodi di Unesa dan 2 smt di luar Unesa)
- Dalam Kurikulum Utama **tidak memuat MK PKL/PI** untuk mahasiswa Prodi Ilmu Murni atau **PLP** untuk mahasiswa Prodi Pendidikan
- **Distribusi** Kurikulum utama adalah smt **1-4** dan smt **8**
- Jumlah sks: **84—90 sks** (termasuk MKWU dan MKWI)

KURIKULUM PAKET

- Kurikulum paket **disiapkan oleh Prodi** untuk
 - mahasiswa prodinya (**model linier**)
 - mahasiswa luar prodi (model **nonlinier paket**)
- **Kurikulum paket berdurasi 1 semester (setara 20 sks)**
- Kurikulum didistribusikan



II. PENGALAMAN BELAJAR DI LUAR PRODI (3 SEMESTER)

A

Pengalaman belajar mahasiswa 1 (satu) semester di luar prodi di dalam kampus (di Unesa)

B

Pengalaman belajar mahasiswa 2 (dua) semester di luar kampus (Bisa DN/LN)



A

Pengalaman belajar mahasiswa 1 (satu) semester di luar prodi di dalam kampus (di Unesa)

Ada dua pilihan kegiatan mahasiswa untuk mendapatkan pengalaman belajar di luar Prodi di Unesa:

1. Sistem paket

Mahasiswa mengambil beberapa MK dalam satu paket (20 sks) yang disediakan oleh prodi lain yang ada di Unesa selama satu semester

2. Sistem bebas

Mahasiswa mengambil beberapa MK (20 sks) dari berbagai program studi di Unesa yang dipilihnya selama satu semester

KARAKTERISTIK SISTEM

Sistem paket	Sistem bebas (<i>free credit/course shopping</i>)
<ul style="list-style-type: none">a. Kurikulum paket disiapkan oleh Prodi lain untuk 1 semesterb. Pembelajaran dilakukan di satu prodi lain pilihan mahasiswa (berdasarkan sistem kuota)c. Administrasi akademik lebih mudah dilaksanakand. Pengaturan jadwal kuliah lebih mudahe. Kompetensi yang diperoleh mahasiswa lebih utuh/jelasf. Pemantauan DPA terhadap mahasiswa relatif mudah	<ul style="list-style-type: none">a. Prodi tidak perlu menyiapkan kurikulum paket khususb. Mahasiswa boleh mengambil beberapa mata kuliah dari berbagai prodi di Unesa dalam 1 semesterc. Kemungkinan mahasiswa akan bergabung dengan mahasiswa reguler prodi yang dituju dalam perkuliahand. Pengaturan jadwal kuliah bagi mahasiswa akan sulite. Kompetensi yang diperoleh mahasiswa lebih bergantung kepada tujuan mahasiswaf. Pemantauan DPA terhadap mahasiswa relatif agak sulit

B

Pengalaman belajar mahasiswa 2 (dua) semester di luar kampus

1. **PKL/PI** atau **PLP (WAJIB)**
2. **KKN Tematik** atau **Bentuk Lain (WAJIB DIPILIH SATU)**

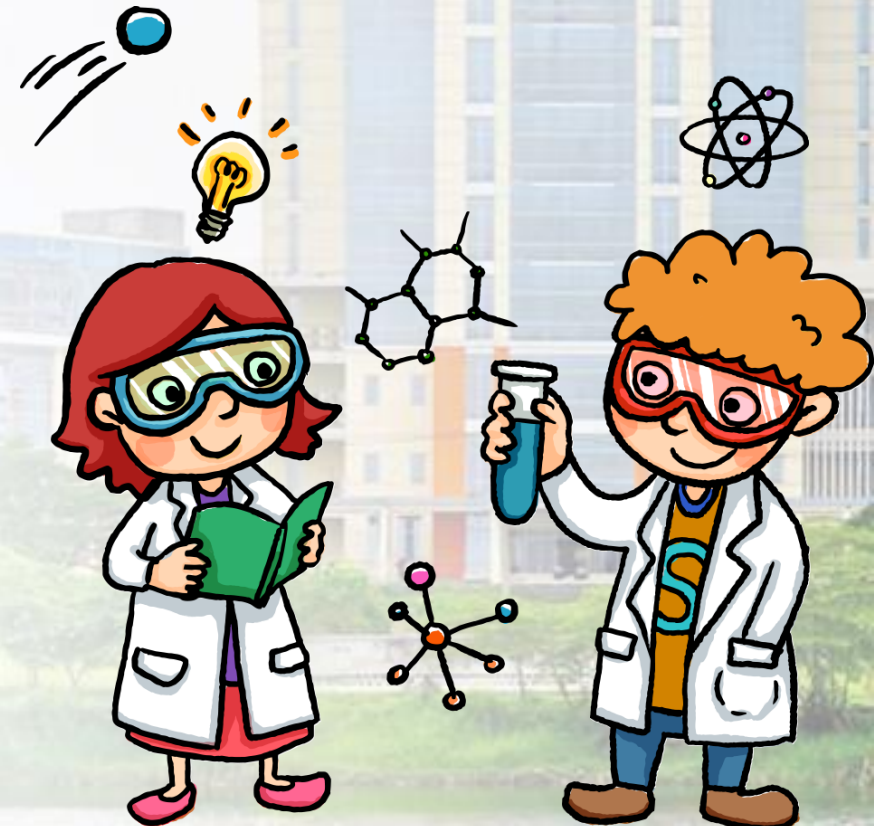

Pengalaman Belajar di Luar Kampus

	Kegiatan	Penjelasan	Catatan
1	Magang / praktik kerja	Kegiatan magang di sebuah perusahaan, yayasan nirlaba, organisasi multilateral, institusi pemerintah, maupun perusahaan rintisan (startup)	Wajib dibimbing oleh seorang dosen / pengajar
2	Proyek di desa	Proyek sosial untuk membantu masyarakat di pedesaan atau daerah terpencil dalam membangun ekonomi rakyat, infrastruktur, dan lainnya	Dapat dilakukan bersama dengan aparat desa (kepala desa), BUMDes, Koperasi, atau organisasi desa lainnya
3	Mengajar di sekolah	Kegiatan mengajar di sekolah dasar, menengah, maupun atas selama beberapa bulan. Sekolah dapat berada di lokasi kota maupun tepencil	Program ini akan difasilitasi oleh Kemendikbud
4	Pertukaran pelajar	Mengambil kelas atau semester di perguruan tinggi luar negeri maupun dalam negeri, berdasarkan perjanjian kerjasama yang sudah diadakan Pemerintah	Nilai dan sks yang diambil di PT luar akan disetarakan oleh PT masing-masing
5	Penelitian / riset	Kegiatan riset akademik, baik sains maupun sosial humaniora, yang dilakukan di bawah pengawasan dosen atau peneliti	Dapat dilakukan untuk lembaga riset seperti LIPI / BRIN
6	Kegiatan wirausaha	Mahasiswa mengembangkan kegiatan kewirausahaan secara mandiri – dibuktikan dengan penjelasan/ proposal kegiatan kewirausahaan dan bukti transaksi konsumen atau slip gaji pegawai	Wajib dibimbing oleh seorang dosen / pengajar
7	Studi / proyek independen	Mahasiswa dapat mengembangkan sebuah proyek berdasarkan topik sosial khusus dan dapat dikerjakan bersama-sama dengan mahasiswa lain	Wajib dibimbing oleh seorang dosen / pengajar
8	Proyek kemanusiaan	Kegiatan sosial untuk sebuah yayasan atau organisasi kemanusiaan yang disetujui Perguruan Tinggi, baik di dalam maupun luar negeri	Contoh organisasi formal yang dapat disetujui Rektor: Palang Merah Indonesia, Mercy Corps, dan lain-lain

Catatan:

- Semua kegiatan wajib dibimbing oleh seorang dosen / pengajar
- Kegiatan yang berada di luar Perguruan Tinggi asal (misalnya magang atau proyek di desa) dapat diambil sebanyak dua semester atau setara dengan 40 sks

2. PENGALAMAN BELAJAR KKN ATAU BENTUK LAIN (1 SEMESTER)



KKN

(KULIAH KERJA NYATA)

- KKN bersifat **tematik**
- Tema KKN:
 - **Asistensi mengajar di satuan pendidikan**
 - **Proyek kemanusiaan**
 - **Kegiatan kewirausahaan,**
 - **Studi/Proyek Independen,**
 - **Proyek di Desa**
- KKN bersifat **pilihan**
- Kurikulum KKN disiapkan oleh **Pusat KKN LPPM**
- Kurikulum KKN diprogramkan bagi Mahasiswa
- **Prodi Pendidikan maupun Non-Pendidikan**
- Kurikulum KKN berdurasi **1 semester (setara 20 sks)** untuk kegiatan di luar kampus
- KKN dilaksanakan pada **smt 6 atau 7**



KKN

(KULIAH KERJA NYATA)

Empat Model KKNT yang Dirancang Kemendikbud

1. Model KKNT diperpanjang
2. Model KKNT Pembangunan dan Pemberdayaan Desa
3. Model KKNT Mengajar di Desa
4. Model KKNT Free Form

Ketiga model yang pertama merupakan bentuk kerja sama dengan Kemendes PDTT

Sementara model yang terakhir adalah bentuk otonomi PT



KKN

(KULIAH KERJA NYATA)

Bentuk dan Model KKN Unesa:

- 1. KKNT Kolaborasi dengan Kemendes PDTT**
 - a. Model KKNT Pembangunan dan Pemberdayaan Desa
 - b. Model KKNT Mengajar di Desa
- 2. KKNT Mandiri**
 - a. Asistensi mengajar di satuan pendidikan
 - b. Proyek kemanusiaan
 - c. Kegiatan kewirausahaan
 - d. Studi/proyek independen
 - e. Proyek di Desa

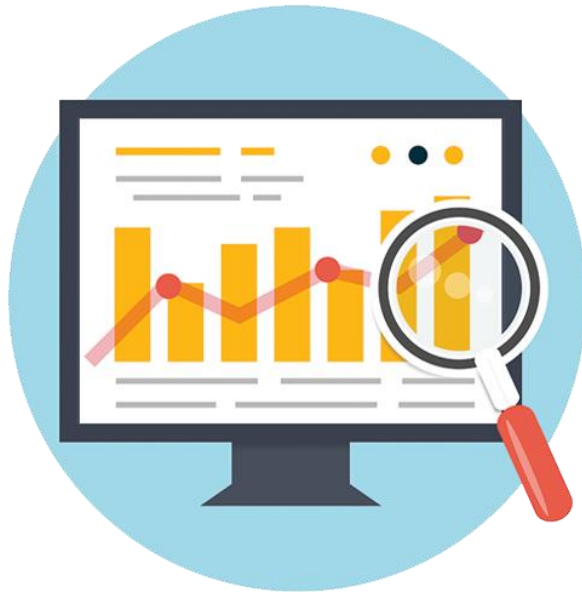

BENTUK LAIN

‘**Bentuk lain**’ yang dimaksudkan adalah kegiatan perkuliahan **di luar kampus yang di luar KKN**

Kegiatan ‘**bentuk lain**’ meliputi :

- **Pertukaran Mahasiswa,**
- **Magang Penelitian**
- Kurikulum/pedoman Pertukaran Mahasiswa disiapkan oleh **LP3M**
- Kurikulum/pedoman **Magang Penelitian** di Lembaga/Kampus Lain disiapkan oleh **LPPM**
- Kegiatan **Pertukaran Mahasiswa/Magang Penelitian** diprogramkan bagi Mahasiswa **Prodi Pendidikan maupun Non-Pendidikan**
- Kegiatan Pertukaran Mahasiswa/Magang Penelitian berdurasi **1 semester (setara 18—20 sks)** untuk kegiatan di luar kampus
- Kegiatan Pertukaran Mahasiswa atau Magang Penelitian dilaksanakan pada **smt 6 atau 7**
- Kegiatan Bentuk Lain ini dapat dilaksanakan di DN atau LN
- Kegiatan **Bentuk Lain** bersifat **pilihan :**

Mahasiswa Wajib Memilih Salah Satu dari KKN atau Bentuk Lain. Dengan kata lain, mahasiswa yang memilih mata kuliah KKN tidak wajib memilih Bentuk Lain atau sebaliknya.

Implementasi Bagi Mahasiswa dalam Pilihan Pengalaman Belajar : *KEMERDEKAAN MAHASISWA*



Mahasiswa Memilih

LINIER (8-0-0) → 6-0-2

Mahasiswa Memilih **NON-LINIER**

(5-1-2):



-paket

-bebas

1. PENGALAMAN BELAJAR MAHASISWA PROGRAM SARJANA (S1) PILIHAN LINIER (8-0-0)



SMT	KURIKULUM	CATATAN
1	Kurikulum Utama	Kurikulum Utama <i>harus mendukung pencapaian Profil Lulusan Prodi</i>
2	Kurikulum Utama	
3	Kurikulum Utama	
4	Kurikulum Utama	
5	Kurikulum Paket	Kurikulum paket yang diberikan bisa sama dan bisa berbeda dengan kurikulum paket yang ditawarkan untuk mahasiswa Prodi lain.
6	PKL/PI/PLP *	PKL/PI/TC untuk Mahasiswa Prodi Non-Pendidikan PLP untuk Mahasiswa Prodi Pendidikan
7	KKN/Bentuk lain *	KKN : <i>Proyek di Desa, Mengajar, Keg. Wirausaha, Proyek Independen, Proyek Kemanusiaan</i> Bentuk lain : <i>Pertukaran Mahasiswa, Magang Penelitian</i>
8	Kurikulum Utama	Skripsi ada di semester ini
Keterangan: PKL/PI/PLP dan KKN/BENTUK LAIN semesternya dapat saling bertukar/bergantian		

2. PENGALAMAN BELAJAR MAHASISWA PROGRAM SARJANA (S1) PILIHAN NON-LINIER

SEMESTER	KOMPONEN KURIKULUM			
	KURIKULUM UTAMA	1 SMT DI LUAR PRODI DI UNESA	2 SMT DILUAR UNESA	
1	Kurikulum Utama			
2	Kurikulum Utama			
3	Kurikulum Utama			
4	Kurikulum Utama			
5		Kurikulum paket/bebas		
6				PKL/PI/PLP *
7				KKN/Bentuk lain *
8	Kurikulum Utama			

*** Catatan:**

Bagi Prodi Pendidikan yang mewajibkan mhs menempuh PKL/PI rentang waktu 1 semester dapat dibagi menjadi 2 (triwulan)

*** Keterangan:**

Mahasiswa Prodi Pendidikan : PLP

Mahasiswa Prodi Non-Pendidikan : PKL/PI

KKN : *Proyek di Desa, Mengajar, Keg. Wirausaha, Proyek Independen, Proyek Kemanusiaan*

Bentuk lain : *Pertukaran Mahasiswa, Magang Penelitian*

Contoh PGSD (Sebuah Pemikiran):

KEMUNGKINAN PILIHAN MAHASISWA PRODI PGSD

- Mahasiswa **memilih linier** (*PL = Pendidikan Linier*) - → *Disiapkan oleh Prodi PGSD*
- Mahasiswa **memilih nonlinier** (*PN*) : *mengambil di prodi lain sesuai CP*
 - ❑ *Fakta di lapangan banyak sekolah bertaraf internasional - → misalnya memiliki keterampilan yang menunjang guru SD, mhs mengambil bahasa Mandarin/Inggris*
 - ❑ *Keterampilan mengembangkan media berbasis IT - → mengambil MK di TP/TI*

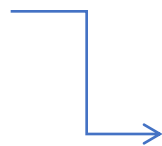

Harus sesuai CP PGSD

Struktur Kurikulum Prodi S1 PGSD

- MK Pengembangan Kepribadian Inti
- MK Pengembangan Kepribadian Institusional
- MK Keahlian dan Keilmuan
- MK Dasar Keahlian
- MK Dasar Keahlian Berkarya
- MK Kehidupan Bermasyarakat
- MK Pilihan



MK Pengembangan Kepribadian Inti

- Pendidikan Pancasila (2 sks)
- Bahasa Indonesia (2 sks)
- Pendidikan Agama (2 sks)
- Pendidikan Kewarganegaraan (2 sks)

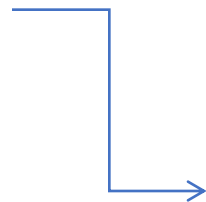

Sesuai peraturan
yang berlaku



MK Pengembangan Kepribadian Institucional

- Sesuai karakteristik LPTK masing-masing



MK Keahlian dan Keilmuan

- Mencakup materi-materi ke SD-an
- Misalnya
 - Bahasa Indonesia
 - Matematika
 - IPA
 - IPS
 - PPKN
 - Seni
 - Olahraga



MK Dasar Keahlian

Misalnya

- ❖ Metodologi Penelitian
- ❖ Statistik
- ❖ Dasar Kependidikan
- ❖ Teori Belajar
- ❖ Kurikulum sekolah
- ❖ Perencanaan Pembelajaran
- ❖ Evaluasi belajar dan pembelajaran
- ❖ Keterampilan Mengajar dan Pembelajaran Mikro

- ❖ Pendidikan Inklusi
- ❖ Pembelajaran Kelas Rangkap



MK Keahlian Berkarya

- PLP
- Skripsi
- MK kekayaan prodi (??????)



MK Kehidupan Bermasyarakat

- KKN
- Atau MK prodi (Jika ada ????)



Mata Kuliah Pilihan

- Paket A (misalnya Pembelajaran ke SDan 20 sks)
 - ✓ MK wawasan 5 mapel (Pembelajaran IPA SD, Pembelajaran Bhs SD, Pembelajaran Matematika SD, Pembelajaran PKN SD, Pembelajaran IPS SD)
 - ✓ Pembelajaran terpadu
- Paket B (Linier, diambil oleh PGSD, pembelajaran materi mapel ke SDan)
 - ✓ Pembelajaran materi 5 mapel
 - ✓ Pengembangan pembelajaran Kertakes
 - ✓ Pengembangan pembelajaran olahraga
 - ✓ Silahkan dipikirkan bersama (?????)

Selamat Bekerja
Menyiapkan Merdeka Belajar dalam Kerangka

KAMPUS MERDEKA

SEMOGA HDPGSDI SEMAKIN JAYA !



Terima Kasih
Semoga Bermanfaat

UNIVERSITAS NEGERI SURABAYA

www.unesa.ac.id