



PERINTAH KESELAMATAN DAN KESIHATAN TEMPAT KERJA 2009

Dk Kiasatina Nurul Aniqah Pg Yahya
Penolong Pesuruhjaya Buruh
Jabatan Buruh

ISI KANDUNGAN

- Pengenalan Mengenai Keselamatan Dan Kesihatan
- Cara-cara Bagi Menghindari Dari Kemalangan Dan Kecederaan
- Cadangan Bagi Meningkatkan Budaya Keselamatan dan Kesihatan Tempat Kerja

JAWATANKUASA PANDU BAGI PERLAKSANAAN PERINTAH KESELAMATAN DAN KESIHATAN TEMPAT KERJA 2009

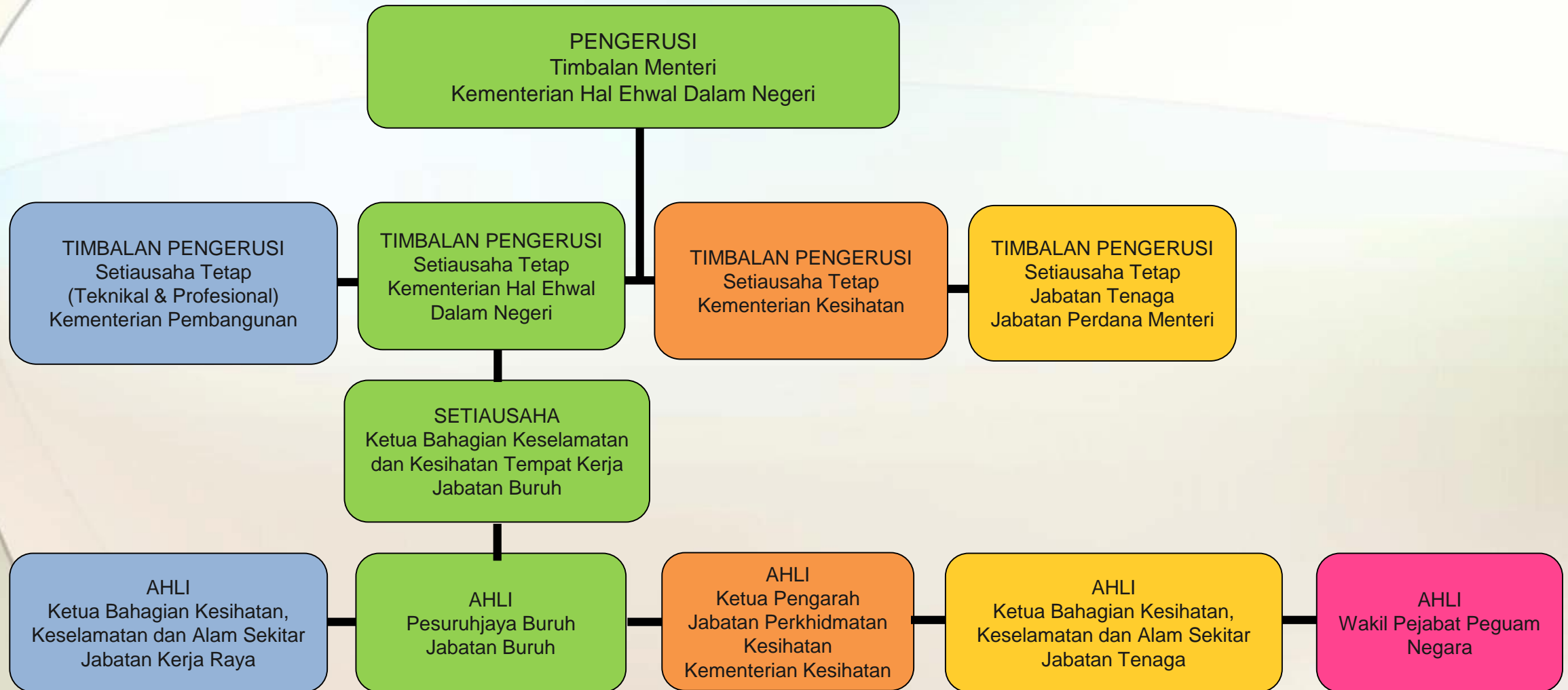

PERINTAH DAN PERATURAN-PERATURAN

- Perintah Pekerjaan 2009
- Akta Pampanan Pekerja 1984
- Perintah Keselamatan dan Kesihatan Tempat Kerja 2009
 - *Workplace Safety and Health General Provisions Regulations*
 - *Workplace Safety and Health Construction Regulations*
 - *Workplace Safety and Health Officers Regulations*
 - *Workplace Safety and Health Committees Regulations*
 - *Workplace Safety and Health Incident Reporting Regulations*
 - *Workplace Safety and Health Risk Management Regulations*
 - *Workplace Safety and Health (Facilities) (Control of Major Accident Hazards) Regulation*



TUJUAN PERINTAH KESELAMATAN DAN KESIHATAN TEMPAT KERJA

KESELAMATAN :
Melindungi orang ramai dan orang lain dari kecederaan

KESEJAHTERAAN
: Keperluan asasi atau kemudahan untuk mengekalkan kesihatan dan kesejahteraan

KESIHATAN :
Melindungi seseorang dari menghadapi penyakit dari pekerjaan sama ada mental ataupun fizikal

SIAPA YANG TERKANDUNG DIBAWAH PERINTAH INI

Bab.2 (1) Kecuali sebagaimana yang diperuntukkan dengan nyata selainnya dalam Perintah ini (tetapi bukan peraturan-peraturan), Perintah ini hendaklah dikenakan kepada semua tempat kerja



PENGENAAN PERINTAH INI KEPADA KERAJAAN



Bab 3(1) ... Perintah ini hendaklah terikat kepada Kerajaan dan hendaklah dikenakan kepada –

- a) mana-mana tempat kerja yang seluruhnya atau sebahagiannya dipunyai atau diduduki oleh Kerajaan; dan
- a) mana-mana premis di mana apa-apa pengendalian bangunan atau apa-apa kerja binaan kejuruteraan dijalankan oleh atau bagi pihak Kerajaan.

Bab.3(3) ... tiada seorang pun kebal dari pendakwaan kerana sebarang kesalahan di bawah Perintah ini hanya kerana dia bertugas memberi perkhidmatan kepada Kerajaan

ORANG YANG SEDANG BEKERJA YANG DIKECUALIKAN

1. Mana-mana anggota :

- i. Pasukan Polis Diraja Brunei,
- ii. Jabatan Penjara,
- iii. Jabatan Keselamatan Dalam Negeri,
- iv. Biro Kawalan Narkotik,
- v. Angkatan Bersenjata Diraja Brunei,
- vi. Jabatan Kastam dan Eksais Diraja,
- vii. Jabatan Bomba dan Penyelamat,
- viii. Pusat Pengurusan Bencana Kebangsaan; dan
- ix. Pegawai Imigresen dan Pendaftaran Kebangsaan yang dilantik di bawah bab 3 dari Akta Imigresen (Panggal 17)

..., semasa bertugas.

- ## 2. Seseorang anggota krew yang sedang bekerja di dalam mana-mana kapal pesawat udara atau mana-mana cara pengangkutan antarabangsa lain yang tidak menimbulkan risiko kepada keselamatan dan kesihatan mana-mana orang selain daripada anggota krew itu sendiri atau mana-mana anggota krew lain di dalam kapal, pesawat udara atau cara pengangkutan antarabangsa lain itu.



JABATAN BURUH

KEWAJIPAN DI TEMPAT KERJA

KEWAJIPAN AM BAGI MAJIKAN

- Menyediakan alat-alat pelindung diri
- Menyediakan peralatan bagi kemudahan para pekerja
- Memastikan kesemua jentera, peralatan dan kawasan tempat kerja dalam keadaan selamat
- Memberi maklumat-maklumat yang diperlukan sebelum menjalankan tugas
- Pembaikan dan pemeliharaan kawasan tempat kerja



KESELAMATAN DAN KESIHATAN TEMPAT KERJA

KEMUDAHAN

- Tidak sesak
- Lampu yang mencukupi dan Sesuai
- Pengudaraan yang mencukupi
- Saliran bagi setiap tingkat
- Kemudahan kebersihan disediakan

Reg 4 - 8
WSH General Provisions Regulations

ALAT PELINDUNG DIRI

Menyediakan dan memelihara alat pelindung diri semasa bekerja

Pelindungan diri bermaksud—

Perlindungan Mata; Perlindungan dari Jatuh
Perlindungan Kaki; Perlindungan tangan;
Perlindungan kepala ; Perlindungan
Pendengaran; Perlindungan Pernafasan

Reg 33
WSH Construction Regulations

KEWAJIPAN ORANG YANG SEDANG BEKERJA



- Untuk bekerjasama dengan majikan untuk mematuhi Perintah ini
- Untuk menggunakan apa-apa perkakas yang sesuai bagi melindungi pekerja
- Untuk memastikan bahwa setiap orang bekerja dalam keadaan selamat dan sihat
- Untuk melaporkan semua kemalangan dan kecederaan di tempat kerja
- Untuk memberi cadangan dan menyarankan langkah-langkah keselamatan dan kesihatan

PENGGUNAAN JENTERA SEMASA BEKERJA

- Adalah menjadi kewajipan orang yang mendirikan, memasang atau mengubah suai mana-mana jentera atau peralatan itu menjalankan tugas dengan cara yang selamat.
- Jentera atau peralatan adalah selamat dan tanpa risiko kepada kesihatan apabila digunakan dengan betul
- Langkah-langkah pengawasan dan maklumat adalah tersedia untuk mana-mana orang yang menggunakan jentera itu



PENYUSUNAN PENGURUSAN KESELAMATAN DAN KESIHATAN

Bab.28 (1) – “Setiap tempat kerja dalam golongan atau perihalan tempat-tempat kerja yang ditetapkan hendaklah mempunyai seorang pegawai keselamatan dan kesihatan tempat kerja atau seorang penyelaras keselamatan dan kesihatan tempat kerja yang dilantik...”

Bab.29 (1) – “Setiap tempat kerja dalam golongan atau perihalan tempat-tempat kerja yang ditetapkan hendaklah mempunyai suatu jawatankuasa keselamatan dan kesihatan tempat kerja yang dilantik...”

MELAPORKAN KEMALANGAN, KEJADIAN BERBAHAYA DAN PENYAKIT PEKERJAAN

LAPORAN KEPADA PESURUHJAYA

- Kemalangan tempat kerja yang menyebabkan:
 - Cuti Sakit selama 3 hari berturut-turut
 - Dimasukkan ke hospital untuk sekurang-kurangnya 24 jam untuk pemerhatian dan rawatan
- Apa-apa kemalangan di tempat kerja membawa kepada kematian
- Apa-apa kejadian berbahaya yang berlaku di tempat kerja
- Mana-mana orang yang menghidap penyakit pekerjaan di tempat kerja
- Pelawat yang cedera dan memerlukan rawatan perubatan di hospital



PENYIMPANAN REKOD

- Setiap majikan dan penghuni tempat kerja hendaklah menyimpan rekod setiap pemberitahuan atau laporan yang dibuat olehnya di bawah Peraturan-Peraturan ini.
- Majikan atau penghuni hendaklah menyimpan setiap rekod yang dibuat olehnya untuk tempoh 3 tahun dari masa pemberitahuan atau laporan



PENYIASATAN KEJADIAN

Bab.24 – Jika Pesuruhjaya mengetahui sebarang kemalangan, kejadian berbahaya atau penyakit pekerjaan di suatu tempat bekerja, dia boleh mengarahkan seseorang pemeriksa untuk menyasat hal keadaan kemalangan, kejadian berbahaya atau penyakit pekerjaan itu



PIHAK PENGUATKUASA UNDANG-UNDANG

Bab.7 (3) Pesuruhjaya boleh melantik sebilangan orang sebagai pemeriksa, dan sebilangan orang lain sebagai pegawai yang diberi kuasa, sebagaimana yang mungkin diperlukan untuk membantu Pesuruhjaya dalam pelaksanaan Perintah ini.

Pihak Penguatkuasa Undang-Undang:

- 1) Jabatan Buruh, Kementerian Hal Ehwal Dalam Negeri
- 2) Bahagian Cara Kerja, Kementerian Kesihatan
- 3) Bahagian Keselamatan, Kesihatan dan Alam Sekitar, Jabatan Kerja Raya, Kementerian Pembangunan
- 4) Jabatan Tenaga, Jabatan Perdana Menteri

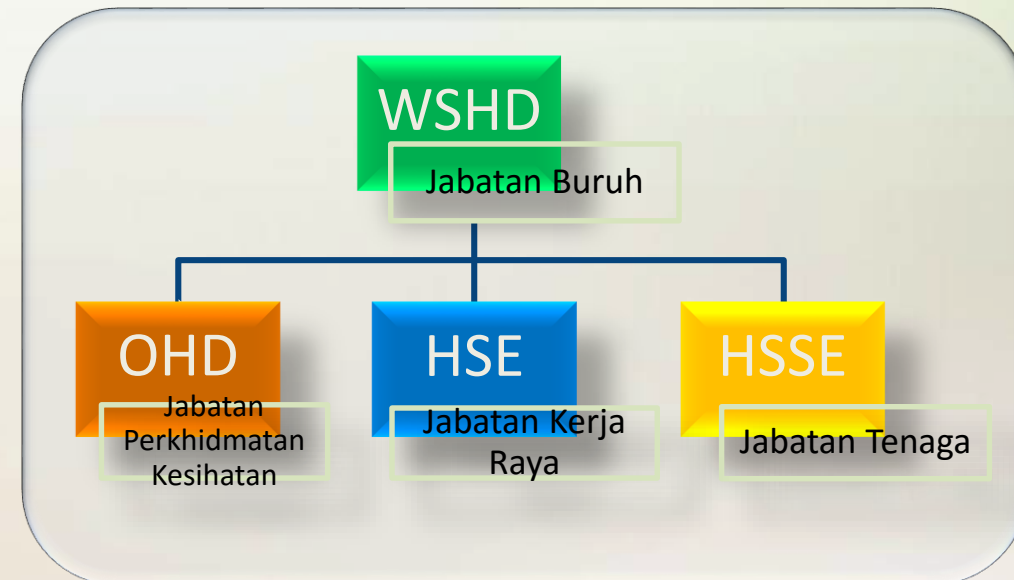

PERLINDUNGAN PEKERJA

Bab18 (2) Seseorang majikan tidak boleh membuang kerja atau mengancam hendak membuang kerja seseorang pekerja kerana pekerja itu –

- (a) telah membantu (sama ada dengan memberikan maklumat atau pun selainnya) seorang pemeriksa, orang yang diberi kuasa
- (b) ... membuat suatu laporan ... berkenaan dengan perkara keselamatan dan kesihatan, atau bercadang hendak berbuat demikian;
- (c) melaksanakan kewajipan-kewajipannya ... sebagai seorang ahli suatu jawatankuasa keselamatan dan kesihatan tempat kerja; ...

Bab18 (5) – Mana-mana orang yang melanggar ... adalah melakukan suatu kesalahan dan boleh jika sabit kesalahan dikenakan suatu denda tidak melebihi dari \$5,000, dihukum penjara bagi suatu tempoh tidak melebihi dari 6 bulan atau kedua-duanya sekali.



LANGKAH BERJAGA-JAGA DI TEMPAT KERJA

PERKARA-PERKARA YANG HARUS DIAMBIL PERHATIAN SEMASA BEKERJA

1. Prosedur Kecemasan
2. Peralatan-peralatan Kecemasan
3. Papan Tanda
4. Kebersihan
5. Kesejahteraan
6. Elektrik
7. Tahap Bunyi
8. Peralatan-peralatan dan Jentera
9. Bahan-bahan Kimia
10. Permukaan Lantai
11. Stesen Komputer
12. Ergonomik
13. Latihan Dalam Pekerjaan



PERSEDIAAN SEMASA KECEMASAN

Kaedah untuk memadam api hendaklah -

- Disediakan dan diselenggarakan
- Mudah dicapai oleh pegawai
- Cukup dan bersesuaian dengan mengambil kira hal keadaan setiap kes; dan
- Diuji oleh orang kompeten secara berkala



Penyediaan kotak pertolongan cemas hendaklah -

- Dijaga dengan baik;
- Diperiksa untuk memastikan bahawa ianya lengkap dan semua barang di dalamnya boleh digunakan;
- Kotak pertolongan cemas perlu ditanda dengan jelas;
- Ditempatkan di lokasi yang senang dan dapat dicapai;
- Berada di bawah jagaan dari orang yang dilantik



Reg 38
WSH General
Provisions
Regulations

&

Draft WSH
First Aid
Regulations



Safety Helmets



High Visibility Clothing or Vest



Foot Protection



Dust Mask



Hand Protection



Welding Mask



Hearing Protection

LABEL KESELAMATAN



Breathing Apparatus



Face Shield



Safety Harness



Respirator



Safety Glasses



Respirators



Protective Clothing

KESELAMATAN ELEKTRIK

Adalah menjadi tanggungjawab penghuni untuk memastikan bahawa setiap pemasangan elektrik dan peralatan elektrik di kilang –

- Adalah dalam keadaan yang baik, bahan yang baik dan bebas daripada kerosakan
- Digunakan dan dikekalkan dalam apa-apa cara supaya selamat penggunaannya



RISALAH DATA KESELAMATAN

Jika bahan berbahaya digunakan, dikendalikan atau disimpan di dalam sebuah kilang, maka adalah menjadi kewajipan penghuni kilang untuk -

- Dapatkan risalah data keselamatan bagi bahan tersebut
- Menilai maklumat dalam risalah data keselamatan dan mengambil langkah berjaga-jaga untuk memastikan keselamatan penggunaan bahan;
- Menyediakan risalah data keselamatan kepada semua orang yang sedang bekerja di kilang yang mungkin terdedah kepada bahan tersebut

BAHAYA TERJATUH DARI TEMPAT TINGGI

Mengambil langkah-langkah yang bersesuaian di tapak pembinaan yang mana seseorang mungkin terjatuh lebih daripada 2 meter, dengan itu hendaklah dilindungi atau dijaga oleh hadangan berkesan, halangan atau cara sama berkesan lain untuk mengelakkan jatuh.

Tapak kerja termasuk:

- Segala penjuru terbuka
- Pembukaan atau melalui



TANGGA

Pastikan tangga adalah:

- Pembinaan yang baik;
- Bahan yang baik;
- Kekuatan yang mencukupi bagi maksud yang mana ia digunakan;
- Stabil;
- Rata dan teguh;



Pendaratan perantaraan perlu disediakan yang mana 2 pendaratan berturut-turut tidak boleh melebihi 9 meter, dengan cara:

- Hadangan yang bersesuaian untuk mengelakkan jatuh;
- Sangkar keselamatan atau langkah-langkah lain hendaklah disediakan bagi apa-apa kerja yang menggunakan jarak tegak melebihi 3 meter

ERGONOMIK DI TEMPAT KERJA

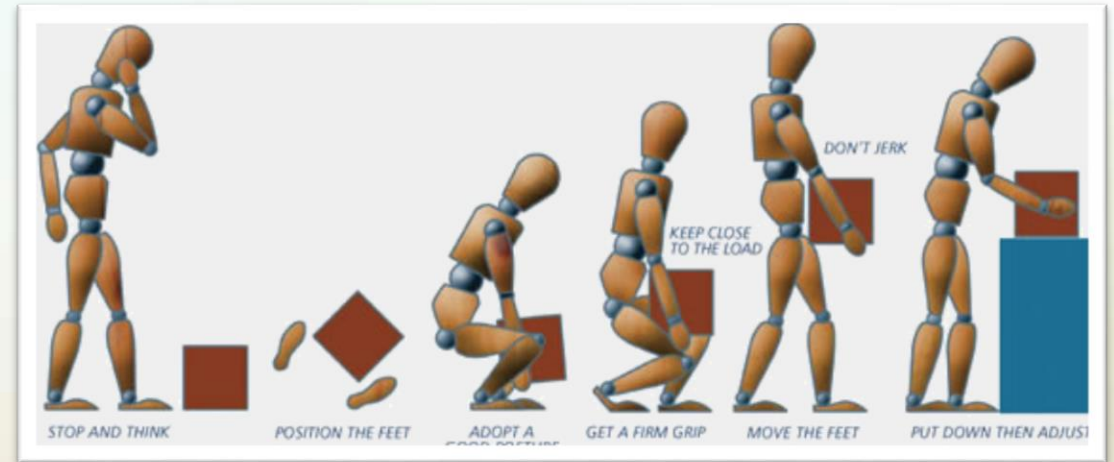
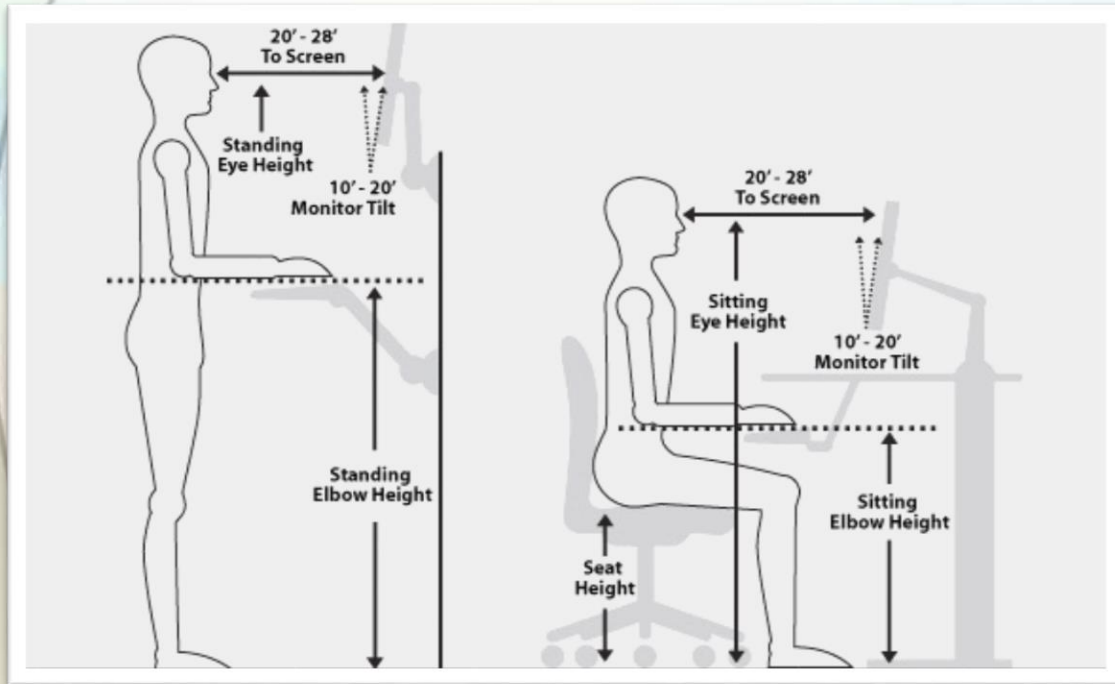

PENYEDIAAN MAKLUMAT



Bagi setiap tempat kerja, majikan, orang yang bekerja sendiri dan prinsipal hendaklah memastikan bahawa mana-mana orang di tempat kerja yang mungkin terdedah kepada risiko kepada keselamatan dan kesihatannya dimaklumkan mengenai-

- Sifat risiko yang terlibat
- Langkah-langkah dan prosedur kerja yang selamat

KAJIAN BAGI PENILAIAN RISIKO

Bagi setiap tempat kerja, majikan, orang yang bekerja sendiri dan setiap orang hendaklah –

- Mengkaji semula dan jika perlu, menyemak semula penilaian risiko sekurang-kurangnya sekali setiap 3 tahun;
- Mengkaji dan menyemak semula risiko penilaian apabila berlaku apa-apa kecederaan anggota ke atas mana-mana orang akibat daripada pendedahan kepada bahaya di tempat kerja; atau
- Mengkaji semula di mana terdapat perubahan yang ketara dalam amalan kerja atau prosedur



PENYIMPANAN BARANG

Semua barang hendaklah disimpan, disusun atau tempat mengikut cara yang tidak mengganggu –

- Pengagihan cahaya semula jadi atau buatan
- Operasi mana-mana mesin dan peralatan lain
- Penggunaan laluan atau lorong lalu lintas
- Fungsi cekap sistem pemercik atau penggunaan peralatan memadam kebakaran yang lain

Apa-apa barang tidak boleh diletakkan di dinding melainkan jika dinding atau partition adalah cukup kuat untuk menahan tekanan

Bagi barang yang tergantung, bumbung hendaklah kuat untuk menanggung berat

PENYIMPANAN DAN PENEMPATAN BAHAN DAN PERALATAN

Memastikan bahan atau peralatan tidak, disimpan, disusun, ditempatkan begitu dekat dengan mana-mana tepi pembukaan lantai, *scaffold*, platform atau struktur membahayakan orang di bawah pembukaan atau tepi.





JABATAN BURUH

GAGAL UNTUK MEMATUHI PERINTAH KESELAMATAN DAN KESIHATAN TEMPAT KERJA

MELANGGAR PERINTAH KESELAMATAN DAN KESIHATAN TEMPAT KERJA 2009

S21 (3) PERINTAH PEMULIHAN

(i) Untuk memulihkan apa-apa bahaya bagi membolehkan kerja atau proses di tempat kerja itu dijalankan dengan memberi perhatian yang sewajarnya kepada keselamatan, kesihatan dan kebajikan orang-orang yang sedang bekerja

S21 (4) PERINTAH HENTI KERJA

(a) mengarahkan orang yang disampaikan dengan perintah itu untuk berhenti dengan serta-merta dari menjalankan apa-apa kerja atau proses –

(i) bagi tempoh masa yang tidak ditentukan; atau

(ii) sehingga langkah-langkah yang dikehendaki oleh pesuruhjaya , untuk memulihkan apa-apa bahaya bagi membolehkan kerja atau proses di tempat kerja itu dijalankan ...;

KESALAHAN DAN DAKWAAN



S.21 (6) (7) - HUKUMAN PERINTAH PEMULIHAN DAN PERINTAH HENTI KERJA

Kategory Kesalahan	Denda Maksimum	Hukuman Penjara	Syarat
Gagal mematuhi suatu Perintah Pemulihan	\$50,000	1 tahun	Diantaranya atau kedua-dua sekali
(Kesalahan Berterusan)	Denda tambahan tidak melebihi \$5000 bagi setiap hari selepas disabitkan		
Gagal mematuhi suatu Perintah Henti Kerja	\$500,000	1 tahun	Diantaranya atau kedua-dua sekali
(Kesalahan Berterusan)	Denda tambahan tidak melebihi \$20,000 bagi setiap hari selepas disabitkan		

S49 – HUKUMAN AM

Kategory Kesalahan	Denda Maksimum	Hukuman Penjara	Syarat
Individu	\$200, 000	2 tahun	Diantaranya atau kedua-dua sekali
(Kesalahan Berterusan)	Tidak melebihi \$2000 bagi setiap hari selepas disabitkan		
Badan Korporat	\$10,000, 000	-	-
(Kesalahan Berterusan)	Tidak melebihi \$5000 bagi setiap hari selepas disabitkan		

S.50 & S.55 – HUKUMAN BAGI KESALAHAN BERULANG

Kategory Kesalahan	Denda Maksimum	Hukuman Penjara	Syarat
Pesalah Berulang: Disabitkan berikutnya dengan kesalahan yang sama yang sebelum ini menyebabkan kematian		-	-
1. Individu	\$400,000		
2. Badan Korporat	\$20,000, 000		
Mengkompaun kesalahan	Tidak melebihi separuh dari jumlah denda maksimum atau suatu jumlah wang sebanyak \$5,000, mengikut mana yang lebih rendah	-	-



TERIMA KASIH

Bahagian Keselamatan dan Kesihatan Tempat Kerja
Jabatan Buruh

Hubungi Kami: 2380256 ext 2204/2206

Email: wshbrunei@gmail.com