

PLAN EDUCATIVO

“Aprendamos juntos en casa”

MINISTERIO DE EDUCACIÓN

Lenín



Plan Educativo aprendamos juntos en casa

Currículo para la
emergencia



Elementos del currículo para la emergencia

1. Información COVID 19

2. La Convivencia

3. Ideas que cambian el mundo

4. La democracia

5. Cuidado de la naturaleza

6. La interculturalidad

7. Los Derechos Humanos

8. La ciudadanía global

Idea central

Objetivo de aprendizaje

Valor semanal

Contenidos de soporte emocional



MINISTERIO DE EDUCACIÓN

Lenín



Estrategias Metodológicas

- **Ficha pedagógica semanal por subniveles.**- para estudiantes que no tienen comunicación con el docente y recopila las actividades en el protafolio, no sobrepasar dos horas. Está en la plataforma del ME (<https://recursos2.educacion.gob.ec/>)



- **Recomendaciones para docentes semanales.**- Trabajar de manera interdisciplinaria, lúdica y apoyo emocional. (8 semanas restantes)

Lenín



Recomendaciones para las y los docentes:

Pueden utilizar las fichas pedagógicas por completo o adaptarlas, de ser necesario.

Tienen un documento de recomendaciones para el docente por cada ficha pedagógica.

Acompañan a los estudiantes y familias en el logro de los objetivos propuestos.

Evalúan a través del portafolio del estudiante y la rúbrica genérica respectiva, propuesta en las recomendaciones para el docente.

Encuentran las fichas pedagógicas en la página:
<https://recursos2.educacion.gob.ec/>



Lenín



Lineamientos para la finalización del régimen sierra-amazonía, año lectivo 2019-2020 por el covid-19

MINISTERIO DE EDUCACIÓN

Lenín



Acuerdo Ministerial del 06-05-2020

Nro. MINEDUC-MINEDUC-2020-00027-A

Art. 2: El proceso de evaluación a los estudiantes, será a través de la **elaboración de un portafolio** con las actividades realizadas en casa que se han desarrollado durante este periodo.

Art. 1: Finalización del año lectivo con fecha **30 de junio** de 2020.



Art. 3: Proceso de evaluación para el examen de grado de los estudiantes de tercer año de bachillerato a través del desarrollo de **un proyecto**.

- Prohibición de **entrega física** de títulos y actas de grado
- Prohibición de realizar **eventos** con aglomeraciones en las IE

Lenín



Para el desarrollo de destrezas y evaluación de aprendizajes de los estudiantes durante la emergencia

PORTAFOLIO DEL ESTUDIANTE



RÚBRICA DE EVALUACIÓN DEL PORTAFOLIO

PORTAFOLIO ESTUDIANTIL

Nombre: _____ Grado: _____
 Docente que califica: _____ Fecha: _____

Todos/as los/as estudiantes al presentar su portafolio de manera puntual recibirán una nota mínima de 7/10.

El/la docente y la familia evaluarán la calidad de los recursos en un rango de 3 puntos.

| CATEGORIA/PUNTAJE | 1 | 0.75 | 0.50 | 0 |
|--|---|---|---|---|
| Participación (Esta categoría debe ser calificada por la familia del/la estudiante) | Mostró responsabilidad y entusiasmo al realizar sus tareas durante todo el tiempo. | Mostró responsabilidad y entusiasmo al realizar sus tareas durante la mayoría del tiempo. | Mostró responsabilidad y entusiasmo al realizar sus tareas durante el poco tiempo. | No demostró responsabilidad ni entusiasmo al realizar sus tareas en este tiempo. |
| Contenido (Esta categoría debe ser calificada por el/la docente) | El/la estudiante presenta más de dos evidencias de trabajo por semana. | El/la estudiante presenta dos evidencias de trabajo por semana. | El/la estudiante presenta una evidencia de trabajo por semana. | El/la estudiante presenta al menos una evidencia de trabajo por alguna semana. |
| Presentación (Esta categoría debe ser calificada por el/la docente) | La presentación del portafolio contiene: Carátula Información del/la estudiante Diferentes evidencias del proceso de aprendizaje Está ordenado y limpio | Falta alguno de estos elementos: Carátula Información del/la estudiante Diferentes evidencias del proceso de aprendizaje Está ordenado y limpio | Faltan dos de estos elementos: Carátula Información del/la estudiante Diferentes evidencias del proceso de aprendizaje Está ordenado y limpio | Contiene uno de estos elementos: Carátula Información del/la estudiante Diferentes evidencias del proceso de aprendizaje Está ordenado y limpio |
| TOTAL, SOBRE 3: | | | | |
| TOTAL, SOBRE 10: | | | | |

Firma de Responsabilidad _____

RÚBRICA DE AUTOEVALUACIÓN DEL ESTUDIANTE

- **AUTOEVALUACIÓN:** escalera de la metacognición:
 - ¿Qué he aprendido?,
 - ¿Cómo lo he aprendido?,
 - ¿Para qué me ha servido?,
 - ¿En qué otras ocasiones puedo usarlo?.
- **RÚBRICA**

PORTAFOLIO

Verificará proceso
enseñanza aprendizaje
Asistencia y
comportamiento



Recibido y valorado
DOCENTE TUTOR DE
CADA GRADO O CURSO



Calificación del portafolio del
estudiante será asentada como nota
de cada una de las asignaturas,
tanto en los parciales y la nota final
del segundo quimestre

Lenin



Portafolio estudiantil

MINISTERIO DE EDUCACIÓN

Lenín



Portafolio estudiantil

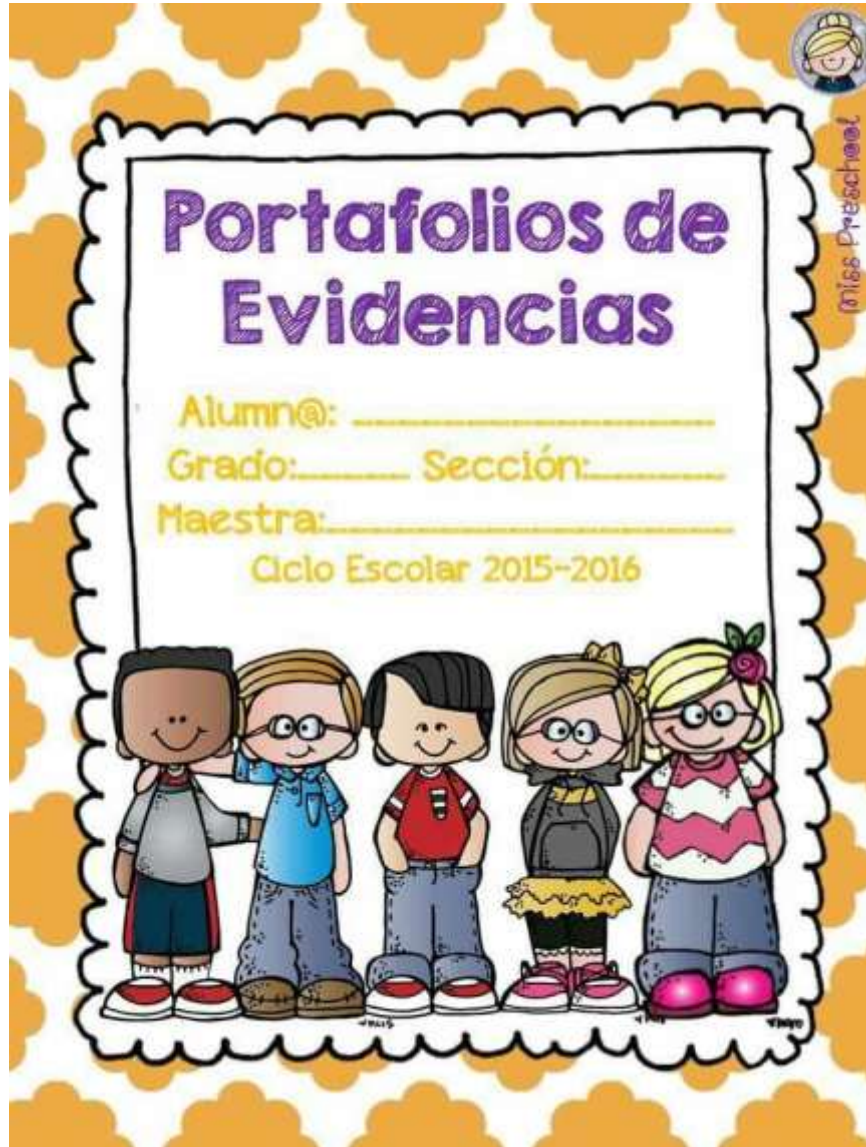

Es una **recopilación de las actividades** que reflejan el proceso de aprendizaje del estudiante, su esfuerzo y logros alcanzados.

Debe ser elaborado de una **forma creativa** utilizando materiales que dispone en casa como una carpeta o cuaderno, lo puede **decorar**.

El esquema del portafolio es:

1. **Carátula** principal con los datos completos y carátulas o divisiones por semana.
2. **Actividades realizadas** y ubicadas en la semana respectiva.
3. Ubicación al final de cada semana **YO ME COMPROMETO EN CASA** refiriéndose al producto que se obtendrá del proyecto.

Lenín



¿Qué evaluamos del portafolio estudiantil?

Portafolio es
Producto final

- Cada semana el estudiante recopilará evidencias de aprendizajes

Nota única - rúbrica
Segundo quimestre

- Se promedia con la nota del primer quimestre

Nota mínima de 7/10 a todos los estudiantes que entreguen el PE

- Mínimo 7/10 Nota del portafolio estudiantil

La participación será evaluada por la familia del estudiante (1p)

El contenido y presentación evalúa el docente (2p)

3/10 Rúbrica



Todos los estudiantes que presenten su portafolio de manera puntual recibirán una nota mínima 7/10

Rúbrica de evaluación del portafolio



PORTAFOLIO ESTUDIANTIL

Nombre: _____ Grado: _____
 Docente que califica: _____ Fecha: _____

Todos/as los/as estudiantes al presentar su portafolio de manera puntual recibirán una nota mínima de 7/10.

El/la docente y la familia evaluarán la calidad de los recursos en un rango de 3 puntos.

| CATEGORIA/PUNTAJE | 1 | 0.75 | 0.50 | 0 |
|---|---|---|---|---|
| Participación (Esta categoría debe ser calificada por la familia del/la estudiante) | Demostró responsabilidad y entusiasmo al realizar sus tareas durante todo el tiempo. | Demostró responsabilidad y entusiasmo al realizar sus tareas durante la mayoría del tiempo. | Demostró responsabilidad y entusiasmo al realizar sus tareas durante el poco tiempo. | No demostró responsabilidad ni entusiasmo al realizar sus tareas en este tiempo. |
| | 1 | 0.75 | 0.50 | 0 |
| Contenido (Esta categoría debe ser calificada por el/la docente) | El/la estudiante presenta más de dos evidencias de trabajo por semana. | El/la estudiante presenta al menos dos evidencias de trabajo por semana. | El/la estudiante presenta al menos una evidencia de trabajo por semana. | El/la estudiante presenta al menos una evidencia de trabajo en alguna semana. |
| | 1 | 0.75 | 0.50 | 0 |
| Presentación (Esta categoría debe ser calificada por el/la docente) | La presentación del portafolio contiene: Carátula Información del/la estudiante Diferentes evidencias del proceso de aprendizaje Está ordenado y limpio | Falta alguno de estos elementos: Carátula Información del/la estudiante Diferentes evidencias del proceso de aprendizaje Está ordenado y limpio | Faltan dos de estos elementos: Carátula Información del/la estudiante Diferentes evidencias del proceso de aprendizaje Está ordenado y limpio | Contiene uno de estos elementos: Carátula Información del/la estudiante Diferentes evidencias del proceso de aprendizaje Está ordenado y limpio |
| TOTAL, SOBRE 3: | | | | |
| TOTAL, SOBRE 10: | | | | |

Firma de Responsabilidad



Lenin



PORTAFOLIO ESTUDIANTIL

Nombre: _____ Grado: _____

Docente que califica: _____ Fecha: _____

Todos/as los/as estudiantes al presentar su portafolio de manera puntual recibirán una nota mínima de 7/10.

El/la docente y la familia evaluarán la calidad de los recursos en un rango de 3 puntos.

| CATEGORIA/PUNTAJE | 1 | 0.75 | 0.50 | 0 |
|---|---|---|---|---|
| Participación (Esta categoría debe ser calificada por la familia del/la estudiante) | Demostó responsabilidad y entusiasmo al realizar sus tareas durante todo el tiempo. | Demostó responsabilidad y entusiasmo al realizar sus tareas durante la mayoría del tiempo. | Demostó responsabilidad y entusiasmo al realizar sus tareas durante poco tiempo. | No demostró responsabilidad ni entusiasmo al realizar sus tareas en este tiempo. |
| | 1 | 0.75 | 0.50 | 0 |
| Contenido (Esta categoría debe ser calificada por el/la docente) | El/la estudiante presenta más de dos evidencias de trabajo por semana. | El/la estudiante presenta al menos dos evidencias de trabajo por semana. | El/la estudiante presenta al menos una evidencia de trabajo por semana. | El/la estudiante presenta al menos una evidencia de trabajo en alguna semana. |
| | 1 | 0.75 | 0.50 | 0 |
| Presentación (Esta categoría debe ser calificada por el/la docente) | La presentación del portafolio contiene: Carátula Información del/la estudiante Diferentes evidencias del proceso de aprendizaje Está ordenado y limpio | Falta alguno de estos elementos: Carátula Información del/la estudiante Diferentes evidencias del proceso de aprendizaje Está ordenado y limpio | Faltan dos de estos elementos: Carátula Información del/la estudiante Diferentes evidencias del proceso de aprendizaje Está ordenado y limpio | Contiene uno de estos elementos: Carátula Información del/la estudiante Diferentes evidencias del proceso de aprendizaje Está ordenado y limpio |
| TOTAL, SOBRE 3: | | | | |
| TOTAL, SOBRE 10: | | | | |

Firma de Responsabilidad

Rúbrica para evaluar el portafolio por la familia y docente



Entrega del portafolio estudiantil

1. Representantes legales entregan el Portafolio Estudiantil

Inicial, subnivel 2 y preparatoria,
NO presentan portafolio

2. IE organiza cronograma

3. IE Medidas de biodeguridad y
distanciamiento

3ro. Bachillerato
18 al 21 de mayo

4. IE Formato físico o digital

5. Docentes tutores de grado o
cursos recibirán los PE

2do. EGB al 2do BGU
01 al 07 de julio



Lenin



Calificación del portafolio estudiantil 2do.EGB – 2do.Bach

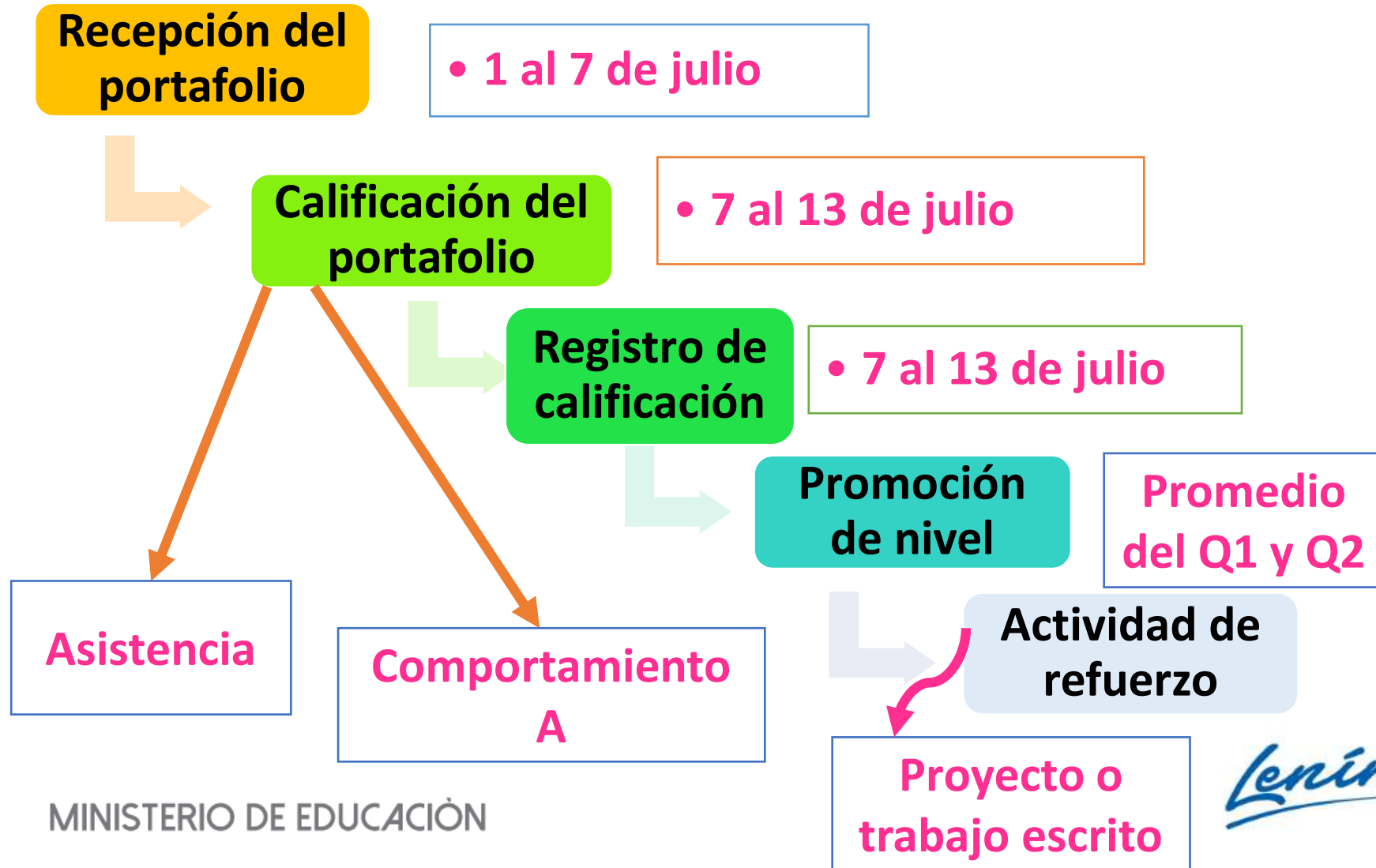

Calificación del portafolio estudiantil 3ro. Bachillerato

Recepción del portafolio

• 18 al 21 de mayo



Calificación del portafolio

• 22 al 29 de mayo

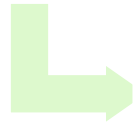

Registro de calificación

• 22 al 28 de mayo

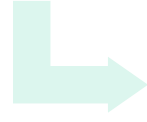

Docente Tutor

Proyecto de grado



NO entrega en la fecha

EXONERACIÓN





REGISTRO DE CALIFICACIONES

Cada docente registra las calificaciones en el sistema informático del MINEDUC

Se registrarán únicamente las notas parciales y quimestrales: cada quimestre contará con 2 parciales

Flexibilidad en el registro de calificaciones hasta el final del quimestre.

Sistema offline para quienes no cuentan con internet que luego podrán ser cargadas de manera directa.

Educación inicial
Suplemento comercial - febrero 2018



Lineamientos para la evaluación cualitativa Educación Inicial y Preparatoria 2019-2020

Memorando Nro.
MINEDUC-SEEI-
2020-00584-M,
Quito, D.M., 11 de
mayo de 2020



Docentes deberán
realizar la **evaluación
cualitativa final**, basadas
en el desarrollo de las
Fichas de Experiencias de
Aprendizaje

Lenín



Sugerencias para evaluar el portafolio

Con acceso a internet y otras redes se servirán de evidencias tales como **videos, fotos, correos, WhatsApp, enviados por los padres de familia** en donde se pueda evidenciar el cumplimiento de las actividades realizadas por los docentes y los niños y niñas.

Los docente que sugirieron en señal abierta en radio y televisión, del programa “Aprendiendo en casa”, deberán realizar la evaluación final de las niñas y niños **con evidencia telefónica** y el seguimiento que realizaron sobre el cumplimiento de las actividades planificadas.



Para docentes que no cuenten con internet, el Ministerio de Educación ha puesto a su disposición una **versión** del Sistema de Seguimiento Escolar para **escritorio (offline)**, que permitirá registrar las calificaciones sin necesidad de estar conectado al internet, y que posteriormente podrán ser cargadas de manera directa.

Lenín



Educación inicial

Suplemento Coleccional - Febrero 2014



Los docentes deberán realizar el **registro de las destrezas desarrolladas en el Reporte** de Desarrollo de cada niño y niña para contar con la evaluación final y este proceso, será el **resumen de los dos quimestres**.

Se adjunta el **certificado de finalización del nivel de educación inicial** para que sea entregado a los niños y niñas que continúan al subnivel de Preparatoria, esta entrega se lo realizará utilizando todos los medios tecnológicos y telemáticos.

Lenín



Banco de Textos Entrega – recepción

MINISTERIO DE EDUCACIÓN

Lenín



Devolución de textos en buen estado



Proyecto de Grado

MINISTERIO DE EDUCACIÓN

Lenín



Elaboración de Lineamientos e Implementación

1.- Lineamientos para el proyecto de grado

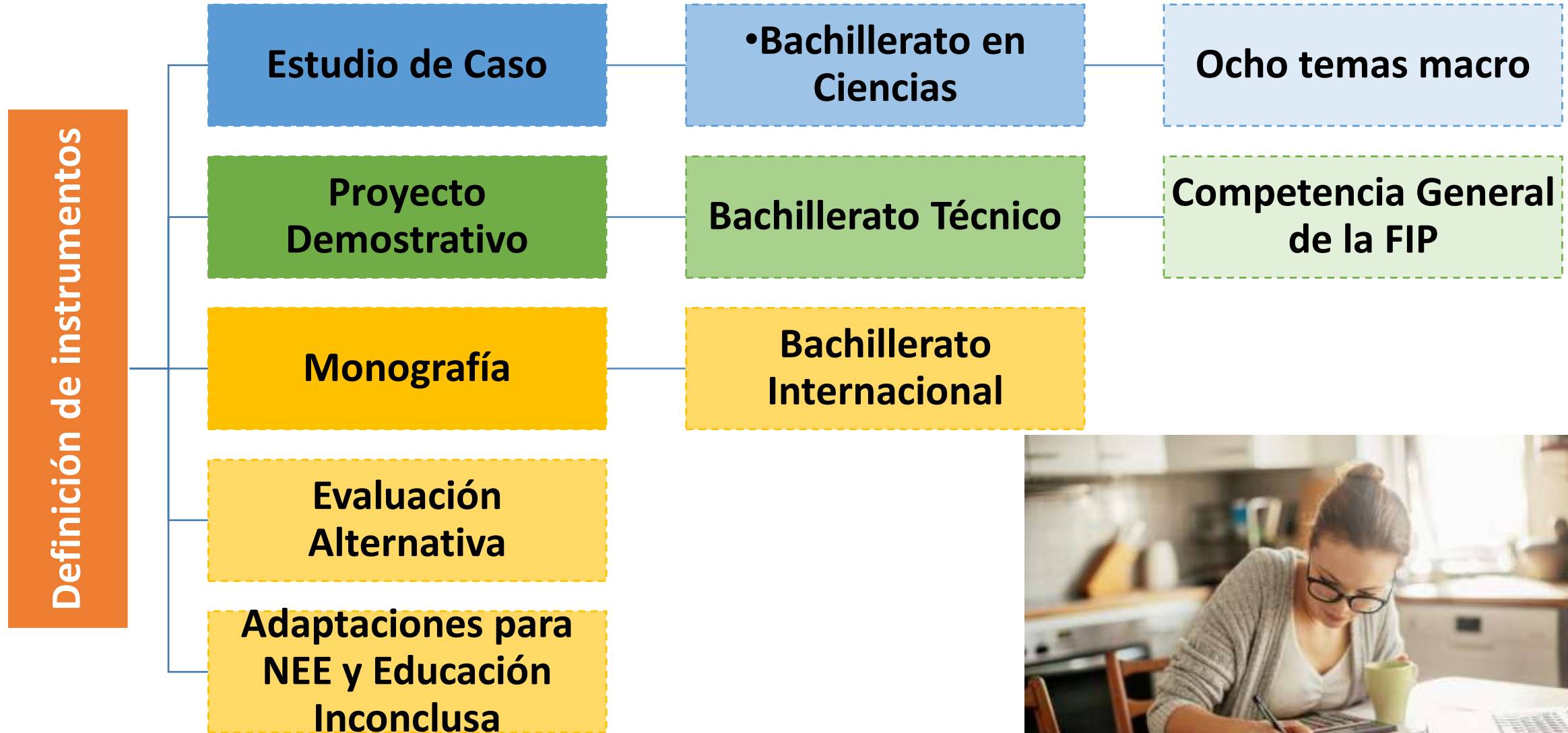

Decreto Presidencial Nro. 1027 del 24-04-2020

Art. 1.- "Art. 198.- Requisitos para la obtención del título de bachiller

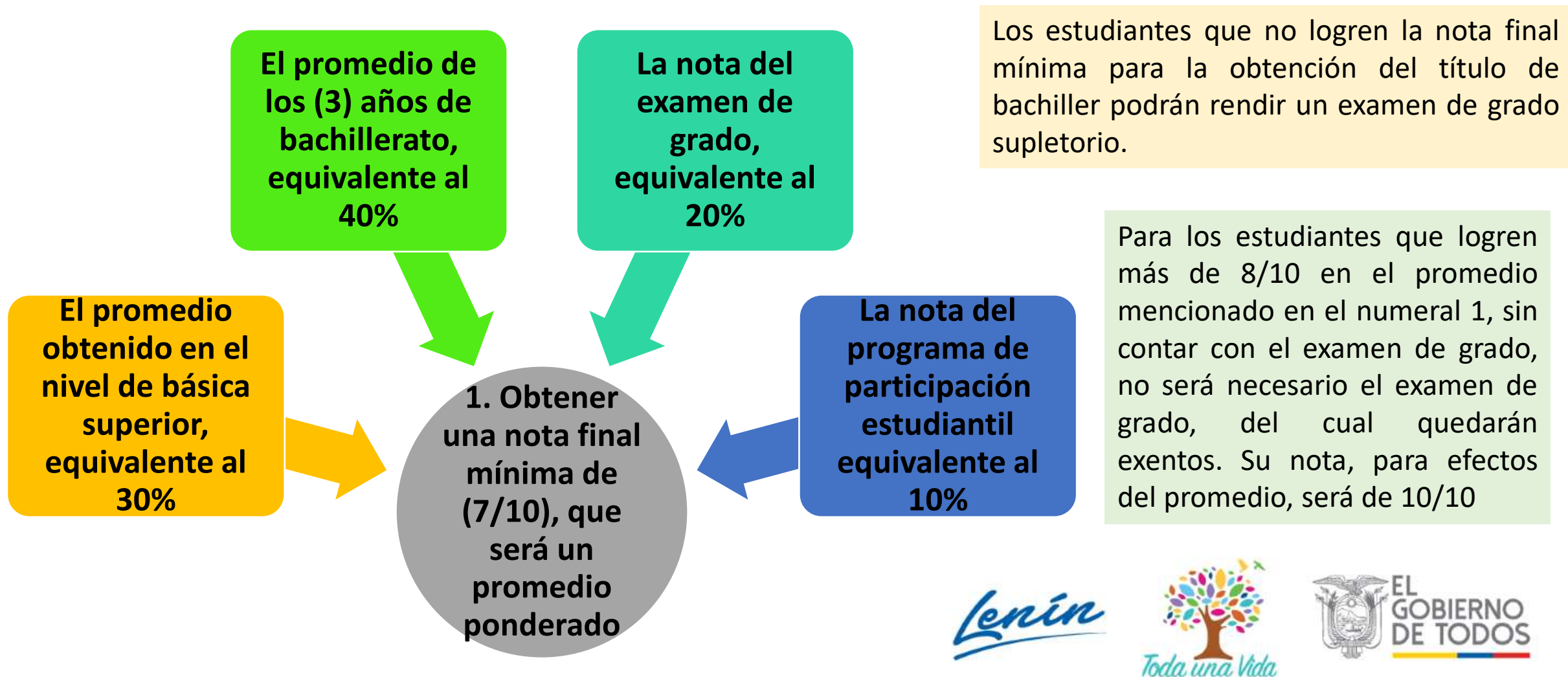

Proyecto de grado para Bachillerato en Ciencias

MINISTERIO DE EDUCACIÓN

Lenín



Proyecto de Grado Proceso de entrega del Proyecto de Grado y titulación

MINISTERIO DE EDUCACIÓN

Lenín



Organización de la entrega del proyecto de grado

1. Representantes legales entregan el Proyecto de gradol

Del 9 al 15 de julio

2. IE organiza cronograma

3. IE Medidas de biodeguridad y distanciamiento

4. IE Formato físico o digital

5. Docentes Guía/Tutor asignado receptorán los Proyectos de grado

EXONERADO

Promedio ponderado de las 3 notas, obtienen un puntaje de 9 o 10 puntos



Lenin



Entrega, calificación y registro del proyecto de grado

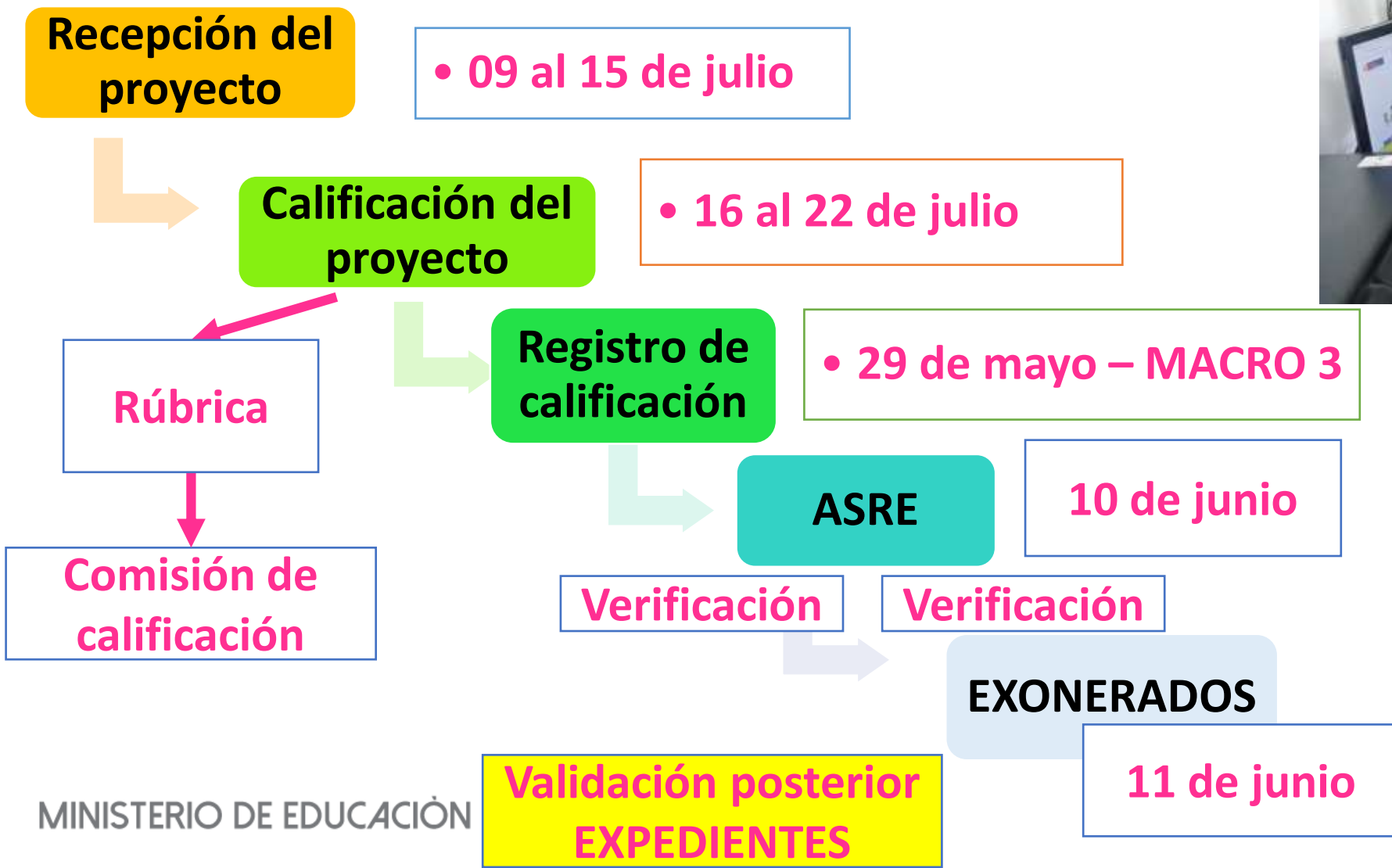

Proceso de Titulación y Refrendación

1. REGISTRO DE LA CALIFICACIÓN DEL PROYECTO DE GRADO

DIRECTIVO

Del 16 al 28 de julio

2. NO IMPRESIÓN DE TÍTULOS Y/O ACTAS DE GRADO

3. VISUALIZAR CERTIFICADO DE TÍTULOS DE BACHILLER

A partir 24 de julio

Certificado equivalente al TÍTULO DE BACHILLER

4. NO FIESTAS NI CEREMONIAS PRESENCIALES

5. ESTUDIANTES PENDIENTES DE TITULACIÓN DE AÑOS ANTERIORES PODRAN ACOGERSE A ESTE PROCEDIMIENTO

[https://servicios.educacion.gob.ec/titulacion25-web.](https://servicios.educacion.gob.ec/titulacion25-web)



Cronograma de finalización del año escolar de segundo grado de básica hasta segundo curso de bachillerato

MINISTERIO DE EDUCACIÓN

Lenín



| Nro. | ACTIVIDADES | FECHAS |
|-------------|---|------------------------------------|
| 1 | Elaboración del cronograma de entrega del portafolio del estudiante | Del 29 al 30 de junio |
| 2 | Socialización del cronograma de entrega del portafolio | 30 de junio y 1 julio |
| 3 | Entrega – Recepción del portafolio del estudiante y de textos escolares (IE fiscales y fiscomisionales) | Del 1 al 7 de julio |
| 4 | Valoración del portafolio del estudiante e ingreso de calificaciones al aplicativo informático | 7 al 13 de julio |
| 5 | Juntas de curso y Publicación de Notas | 14 de julio |
| 6 | Elaboración del trabajo escrito de supletorios por parte de los estudiantes | 15 al 24 de julio |
| 7 | Entrega - Recepción del trabajo escrito de supletorios | 27 de julio |
| 8 | Publicación de notas del trabajo escrito de supletorios | 28 de julio |
| 9 | Junta General de Directivos y Profesores | 29 y 30 de julio |
| 10 | Vacaciones de docentes | 31 de julio al 18 de agosto |
| 11 | Reingreso de docentes | 19 de agosto |
| 12 | Entrega -Recepción del trabajo escrito de remediales | 19 al 21 agosto |
| 13 | Publicación del trabajo escrito de remediales | 24 de agosto |
| 14 | Entrega -Recepción del trabajo escrito de gracia | 27 de agosto |
| 15 | Publicación de notas del trabajo escrito de gracia | 27 de agosto |
| 16 | Actividades pedagógicas para inicio del año lectivo | 19 al 31 de agosto |
| 17 | Inicio del año lectivo | 1 septiembre |

Cronograma de finalización del año escolar de TERCER curso de bachillerato

MINISTERIO DE EDUCACIÓN

Lenín



| | FECHAS |
|---|--|
| Entrega – Recepción del portafolio del estudiante | Del 18 al 22 de mayo de 2020 |
| Valoración del portafolio del estudiante | Del 18 al 29 de mayo de 2020 |
| Ingreso de calificaciones del Portafolio del estudiante a la Macro de Titulación | Del 18 al 29 de mayo de 2020 |
| Juntas de curso y Publicación de notas | 01 de junio de 2020 |
| Lineamientos para estudiantes que se presentarán al supletorio de tercero de BGU | 02 de junio de 2020 |
| Entrega - Recepción de proyecto o trabajo escrito de supletorios | Del 17 al 19 de junio de 2020 |
| Titulación de estudiantes exonerados | |
| Ingreso de información en el aplicativo informático | Desde el 29 de mayo de 2020 |
| Validación de información en el aplicativo informático | Desde 10 de junio de 2020 |
| Consulta del certificado del registro del título de bachiller en la página oficial de MINEDUC de estudiantes exonerados | Desde 11 de junio de 2020* |
| Proyecto de Grado | |
| Socialización de lineamientos del proyecto de grado por parte del Guía tutor | Del 01 al 05 de junio de 2020 |
| Acompañamiento y asesoramiento en el desarrollo del proyecto de grado | Del 08 de junio al 08 de julio de 2020 |
| Entrega – Recepción del proyecto de grado y de textos escolares | Del 09 al 15 de julio de 2020 |
| Valoración del proyecto de grado | Del 16 al 22 de julio de 2020 |
| Titulación | |
| Ingreso de nota de grado en el aplicativo informático de titulación de bachilleres | Del 16 al 28 de julio de 2020 |
| Consulta del certificado del registro del título de bachiller en la página oficial de MINEDUC | Desde 24 de julio de 2020* |
| Junta General de Directivos y Profesores | 29 y 30 de julio de 2020 |
| Vacaciones de docentes  | 31 de julio al 18 de agosto de 2020 |
| Reingreso de docentes | 19 de agosto de 2020 |
| Entrega -Recepción de proyecto o trabajo escrito de remediales | 19 al 21 de agosto de 2020 |
| Publicación de notas de proyecto o trabajo escrito remediales | 24 de agosto de 2020 |
| Entrega -Recepción de proyecto o trabajo escrito de gracia | 27 de agosto de 2020 |
| Publicación de notas de proyecto o trabajo escrito de gracia | 27 de agosto de 2020 |
| Actividades pedagógicas para inicio del año lectivo | 19 al 31 de agosto de 2020 |
| Inicio del año lectivo | 01 de septiembre de 2020 |

CRONOGRAMA Tercero de Bachillerato

Lenín



GRACIAS

MINISTERIO DE EDUCACIÓN

Lenín

