

## PROFIL PS AGRIBISNIS



Fakultas Pertanian memiliki dua Program Studi yaitu PS Agribisnis dan PS Agroekoteknologi. PS Agribisnis berada di bawah Jurusan Sosial Ekonomi dengan pencapaian akreditasi program studi yang dilaksanakan setiap lima tahun terhadap kualitas proses belajar mengajar oleh BAN PT (Badan Akreditasi Nasional), terbaru pada tahun 2017 dengan nilai A dan pencapaian kualitas proses belajar mengajar di tingkat ASEAN dilakukan oleh sertifikasi ASEAN *University Network-Quality Assurance* (AUN-QA) pada Januari tahun 2018.

Lulusan PS Agribisnis saat ini menghadapi perubahan dunia yang tengah memasuki era revolusi industri 4.0 atau revolusi industri dunia keempat dimana semua aktifitas manusia didasarkan pada penggunaan daya komputasi dan data yang tidak terbatas dengan adanya perkembangan internet dan teknologi digital. Kemampuan dalam penggunaan teknologi informasi oleh lulusan PS Agribisnis sangat diperlukan, dengan dikolaborasikan kemampuan literasi keuangan, literasi pemasaran, analisa perilaku konsumen, analisa perkembangan ekonomi pertanian nasional dan dunia, interaksi sosial dengan masyarakat pedesaan, komunikasi efektif dengan pelaku agribisnis, pengelolaan perusahaan agribisnis, prediksi perkembangan bisnis pertanian menggunakan instrumentasi ekonometrika, mengembangkan wirausaha agribisnis, mengembangkan pertanian yang berkelanjutan dan pertanian organik, dan mengembangkan kawasan agribisnis.

### Adapun Peminatan dalam Program Studi Agribisnis :

1. **Minat Ekonomi Pertanian**, yang di kelola oleh dosen-dosen dari Laboratorium Ekonomi Pertanian dan Kebijakan Pembangunan
2. **Minat Sosiologi Pedesaan dan Komunikasi Agribisnis**, yang dikelola oleh dosen-dosen dari 2 laboratorium, yaitu : Laboratorium Sosiologi Pedesaan dan Pemberdayaan Masyarakat serta Laboratorium Komunikasi dan Penyuluhan Agribisnis
3. **Minat Manajemen Agribisnis**, yang dikelola oleh dosen-dosen dari 2 laboratorium, yaitu : Laboratorium Manajemen Finansial dan Pemasaran Agribisnis serta Laboratorium Manajemen Produksi dan Operasi Agribisnis.

Peminatan akan dimulai semester 5, dengan langkah-langkah dalam penetapan Bidang Minat sebagai berikut :

Pertama : Mahasiswa PS Agribisnis diwajibkan untuk memilih salah satu Bidang Minat yaitu (1) Ekonomi Pertanian, (2) Sosiologi Pedesaan dan Komunikasi Agribisnis, dan (3) Manajemen Agribisnis; dengan pilihan 2 minat berdasarkan prioritas.

## PROFIL PS AGRIBISNIS

- Kedua : Penetapan minat mahasiswa dilakukan oleh Panitia penetapan Bidang minat ditetapkan dengan surat tugas Dekan
- Ketiga : Panitia Peminatan akan melakukan rapat dan akan Menetapkannya didasarkan pada syarat yang berlaku, yaitu :
1. Syarat Minat Ekonomi Pertanian :  
Mata kuliah Ekonomi Mikro minimal B  
Mata kuliah Matematika Ekonomi minimal B
  2. Syarat Minat Sosiologi Pedesaan dan Komunikasi Agribisnis :  
Mata kuliah Sosiologi Pedesaan dan Pertanian minimal B+  
Mata kuliah Dasar Komunikasi minimal B+
  3. Syarat Manajemen Agribisnis  
Mata kuliah Manajemen Pemasaran B+  
Mata kuliah Manajemen Operasi Agribisnis B+
- Keempat : Bila ada Bidang Minat yang melebihi daya tampung meskipun persyaratan mahasiswa terpenuhi dan memang pilihan ke-1, maka akan dipilih mahasiswa yang memiliki IPK yang paling tinggi. Daya tampung akan disesuaikan dengan ketersediaan jumlah dosen di masing-masing minat.
- Kelima : Bila mahasiswa tidak memenuhi syarat sesuai bidang minat yang dipilih dan melebihi daya tampung maka akan dimasukkan dalam pilihan minat ke-2 .
- Keenam : Penetapan peminatan PS Agribisnis FP diumumkan dengan SK Dekan.

Mata Kuliah sesuai bidang Minat, sebagai berikut :

No	MINAT	Semester	KK	Mata kuliah	SKS
1	Ekonomi Pertanian	5	PTE61244	Riset Operasi Bisnis	3
			PTE61229	Ekonomi Sumberdaya Alam dan Lingkungan	3
		6	PTE62245	Ekonometrika	3
			PTE62228	Perdagangan Internasional	3
2	Sosiologi Pedesaan dan Komunikasi Agribisnis	5	PTE61232	Metode Penelitian Kualitatif	3
			PTE61223	Komunikasi Kelompok , Organisasi dan Kepemimpinan (KKOK)	3
		6	PTE62246	Administrasi Penyuluhan	3
			PTE62234	Sosiologi Ekonomi	3
3	Manajemen Agribisnis	5	PTE61247	Manajemen Strategik Agribisnis	3
			PTE61248	Manajemen Biaya	3
		6	PTE62249	Analisis Perusahaan Agribisnis	3
			PTE62207	Perilaku Konsumen	3

## PROFIL PS AGRIBISNIS



### Mata kuliah Pilihan Bebas PS Agribisnis :

DAFTAR MATA KULIAH PILIHAN PS AGRIBISNIS				
No	Kode Mata Kuliah	Mata kuliah	SK S	Se m
1	PTE62250	Komunikasi Lintas Budaya	2	6
2	PTE62251	Sosiologi Lingkungan	2	6
3	PTE62235	Kapita Selekta pada Penyuluhan dan Komunikasi Pertanian	2	6
4	PTE62252	Sosiologi Pembangunan Pertanian	2	6
5	PTE62253	Gender dalam Pembangunan Pertanian	2	6
6	PTE62254	Politik Pertanian	2	6
7	PTE62255	Analisis Ekonomi dan Perencanaan Proyek Pertanian	2	6
8	PTE62256	Ekonomi Regional	2	6
9	PTE62257	Manajemen Rantai Pasok Agribisnis	2	6
10	PTE62258	Ekonomi Manajerial	2	6
11	PTE62259	Perencanaan Pasar	2	6
12	PTE62260	Manajemen Perbankan	2	6
13	PTE62261	English For Business	2	6

Profil lulusan Program Studi Agribisnis, antara lain:

1. *Be employed* : manajer (*designer unit agribisnis*) dan praktisi atau operator di bidang agribisnis (*field manager, organizer*), birokrat (PNS, perancang kebijakan, *planner*), akademisi (pendidik, peneliti, pengkaji, konsultan, pelatih, *assesor, evaluator*, dsb), fasilitator pengembangan agribisnis (pengurus LSM atau bentuk organisasi lain, koperasi, perbankan, inovator, komunikator, kooperator, mediator, fasilitator, inisiator, kreator, dsb)
2. *Self employed*: pengrajin bonsai, kolektor tanaman hias dan herbarium, pengamat dan penulis di bidang agribisnis, wirausaha agribisnis, *marketing and promotion agent*, ekspor impor, pemilik institusi keuangan yang menyediakan jasa permodalan agribisnis.
3. Investor di bidang agribisnis.

# PROFIL PS AGRIBISNIS



## HASIL TRASER STUDY LULUSAN AGRIBISNIS TAHUN 2016-2019

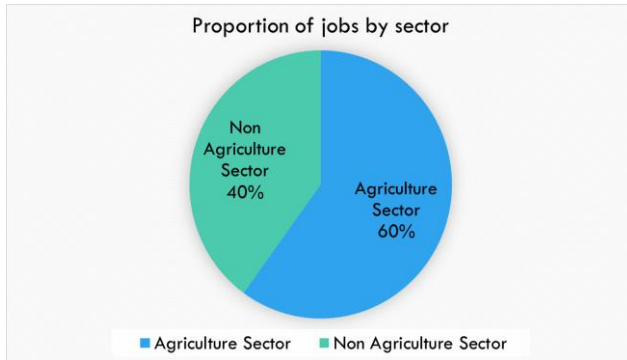

### Jenis Pekerjaan dalam bidang Pertanian :

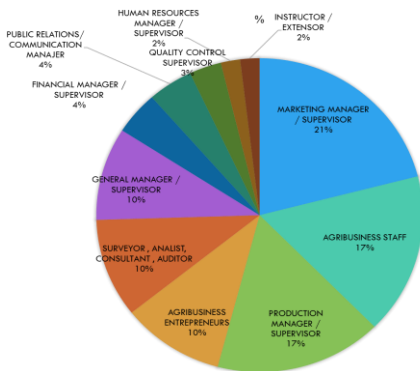

# PROFIL PS AGRIBISNIS



## JENIS PEKERJAAN DALAM BIDANG NON PERTANIAN

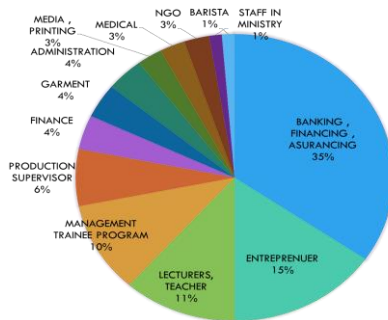

# PROFIL PS AGRIBISNIS



## PROFIL MINAT EKONOMI PERTANIAN

### 1.1. Profil Dosen

Ketua Laboratorium (*Head of Laboratory*)



Prof. Ir. Ratya Anindita, Ph.D  
NIP. 196109081986011000  
(Pemasaran dan Perdagangan)

Anggota (*Member of Laboratory*)



Prof. Dr. Ir. Moch. Muslich  
Mustadjab, MS  
NIP. 19480701979031006  
(Ekonomi Produksi Pertanian)



Prof. Dr. Ir. Nuhfil Hanani, MS  
NIP. 195811281983031005  
(Kebijakan Pembangunan  
Pertanian)

## PROFIL PS AGRIBISNIS



Dr. Ir. Syafrial, MS  
NIP. 195805291983031001  
(Kebijakan Pembangunan  
Pertanian)



Dr. Ir. Rini Dwiastuti, MS  
NIP. 195910031986012001  
(Sumberdaya Pertanian dan  
Lingkungan)



Dr. Ir. Suhartini, MP.  
NIP. 196804012008012015  
(Sumberdaya Pertanian dan  
Lingkungan)



Hery Toiba, SP., MP., Ph.D.  
NIP. 197209082003121001  
(Pemasaran dan  
Perdagangan)



Dr. Rosihan Asmara, SE., MP.  
NIP. 197102162002121004  
(Ekonomi Produksi Pertanian)



Dr. Sujarwo, SP., MP.  
NIP. 197806032005011019  
(Kebijakan Pembangunan  
Pertanian)

## PROFIL PS AGRIBISNIS



Tri Wahyu Nugroho, SP, M.Si  
NIP. 197905182005011001  
(Pemasaran dan Perdagangan)



Ir. Nidamulyawaty Maarthen, M.Si  
NIP. 196401191992032002  
(Ekonomi Produksi Pertanian)



Dr. Fahriyah, SP, M.Si.  
NIP. 197806142008122003  
(Kebijakan Pembangunan  
Pertanian)



Nur Baladina, SP, M.Si  
NIP. 198202142008012012  
(Pemasaran dan  
Perdagangan)



Tatiek Koerniawati Andajani,  
SP.,MP.  
NIP. 196802102001122001  
(Sumberdaya Pertanian dan  
Lingkungan)



Condro Puspo Nugroho, SP,  
MP.  
NIP. 198804162014041001  
(Sumberdaya Pertanian dan  
Lingkungan)



## PROFIL PS AGRIBISNIS



Rini Mutisari, SP., MP.  
NIK. 2016099005052001  
(Ekonomi Produksi Pertanian)



Putri Budi Setyawati, SP. M.Sc  
NIK. 2016079003312001  
(Ekonomi Produksi Pertanian)



Novil Dedy Andriatmoko, SP.,  
MP., M.BA.  
NIK. 2016078811301001  
(Pemasaran dan Perdagangan)



Wiyit Widyawati, SP., MP.  
NIK. 2016079007232000  
(Kebijakan Pembangunan  
Pertanian)

### Laboran (*Laboratory Assistant*)



Bagus Andrianto, SP

# PROFIL PS AGRIBISNIS



## 1.2. Mata Kuliah PS yang berkaitan dengan Mata Kuliah Minat.

Minat : Ekonomi Pertanian

Semester 1		Semester 2		Semester 3		Semester 4		Semester 5		Semester 6	
Mata kuliah	sks	Mata kuliah	sks	Mata kuliah	sks	Mata kuliah	sks	Mata kuliah	sks	Mata kuliah	sks
				Ekonomi Pertanian	3						
		Ekonomi Mikro	3			Ekonomi Produksi	3	Riset Operasi Bisnis	3	Ekonometrika	3
Matematika Ekonomi	3			Pemasaran Hasil Pertanian	3						
		Ekonomi Makro	3			Ekonomi Pembangunan Pertanian	3	Ekonomi Sumber Daya Alam dan Lingkungan	3	Perdagangan Internasional	3
				Statistik Bisnis	3						

# PROFIL PS AGRIBISNIS



## PROFIL MINAT SOSIOLOGI PEDESAAN DAN KOMUNIKASI AGRIBISNIS

### 1.1. Profil Dosen

#### A. Ketua Laboratorium Komunikasi dan Penyuluhan Agribisnis



Prof. Dr. Ir. Sugiyanto, MS  
NIP.19550626 198003 1 003  
(Penyuluhan Pembangunan Pertanian)

Anggota (*Member of Laboratory*)



Ir. Edi Dwi Cahyono, M.Sc.Agr., PhD  
NIP.19610615 198602 1 001  
(Komunikasi Pertanian)



Dr. Ir. Hendro Prasetyo, M.Si  
NIP.195807121989031005



M. Agus Junaidi, SP., MP

## PROFIL PS AGRIBISNIS



(Penyuluhan Pembangunan  
Pertanian)

NIP. 19780618 2002121001  
(Penyuluhan dan Komunikasi  
Pertanian)



Mas Ayu Ambayo, SP., M.Si  
NIP. 197912162015042001  
(Komunikasi Pembangunan  
Pertanian)



Sugeng Riyanto, SP., M.Si  
NIK. 2016098706011001  
(Komunikasi dan Sosiologi  
Pedesaan)



Alia Fibriningtyas, SP., MP  
NIK. 2016099002052001  
(Komunikasi Pertanian)

### Laboran (*Laboratory Assistant*)



Agizta Inez Nindiaziza, SP

## PROFIL PS AGRIBISNIS



### B. Ketua Laboratorium Sosiologi Pedesaan dan Pemberdayaan Masyarakat



Prof. Dr. Ir. Kliwon Hidayat, MS.  
NIP. 19550626 198003 1 004  
(Ekologi Manusia dan Sosiologi Pertanian)

### Anggota (*Member of Laboratory*)



Prof. Dr. Ir. Keppi Sukesi, MS.  
NIP. 19560226 198103 2 002  
(Sosiologi Pertanian, dan Gender)



Prof. Dr. Ir. Yayuk Yulianti, MS.  
NIP. 19540705 198103 2 003  
(Sosiologi Pertanian, dan Gender)



Mangku Purnomo, SP., MSi., Ph.D.  
NIP. 197704202005011001  
(Pemberdayaan Masyarakat,  
Sosiologi Pertanian dan Gender)



Setyo Yuli Handono, SP., MS.,  
MBA.  
NIP. 198207162006041001  
(Managemen Agribisnis,  
Pemberdayaan Masyarakat dan  
Ekonomi Pertanian)

## PROFIL PS AGRIBISNIS



Fitrotul Laily, SP., MP.  
NIK. 2016099004162001  
(Pemberdayaan Masyarakat)



Vi'in Ayu Pertiwi, SP., MP.  
NIK. 2016099004192001  
(Sosiologi Pertanian)



Medea Ramadhani Utomo, SP. M.Si  
NIK. 2016099003311001  
(Sosiologi Pertanian)



Dr. Asihing Kustanti, S.Hut., M.Si.  
NIP.19710927 199703 2 001  
(Pemberdayaan Masyarakat dan  
Sosiologi Pertanian)



Mofit Jamroni, S.Pt., M.Si  
Pemberdayaan Masyarakat  
Dan Sosiologi Pertanian

# PROFIL PS AGRIBISNIS



Laboran (*Laboratory Assistant*)



Yusti Dian Fitriana, SP.

## 1.2. Mata Kuliah PS yang berkaitan dengan Mata Kuliah Minat.

Semester 1	Semester 2	Semester 3	Semester 4	Semester 5	Semester 6
Mata kuliah	Mata kuliah	Mata kuliah	Mata kuliah	Mata kuliah	Mata kuliah
			Pendidikan Orang Dewasa (Andragogi) 2	Metode Penelitian Kualitatif 3	Sociologi Ekonomi 3
Dasar Komunikasi 3	Komunikasi Agribisnis 3	Sociologi Peleasan dan Pertanian 3			
			Pemberdayaan Masyarakat Dalam agribisnis 4	Komunikasi Kelompok, Organisasi dan Kepemimpinan 3	Administrasi Perusahaan 3

# PROFIL PS AGRIBISNIS



## PROFIL MINAT MANAJEMEN AGRIBISNIS

### 1.1. Profil Dosen

- a. Ketua Laboratorium Manajemen Produksi Operasi Agribisnis



Prof. Dr. Ir. Djoko Koestiono, SU  
NIP. 19530715 198103 1 006  
(Manajemen Agribisnis)  
(*Agribusiness Management*)

Anggota (*Member of Laboratory*)



Ir. Effy Yuswita, MS  
NIP. 19611009 198803 2 001  
(Manajemen Agribisnis)



## PROFIL PS AGRIBISNIS



Rachman Hartono, SP., MP  
NIP. 19691128 199702 1 001  
(Manajemen Operasi)



Dr. Fitria Dina Riana, SP., MP  
NIP. 19750919 200312 2 003  
(Manajemen Agribisnis)



Dr. Silvana Maulidah, SP., MP  
NIP. 19770309 200701 2 001  
(Manajemen Operasi)



Novi Haryati, SP., MP  
NIK. 2013098411102001  
(Manajemen Agribisnis)  
(*Agribusiness Management*)



Anisa Aprilia, SP, MP., MBA  
NIK. 201609 8704025 2 001  
(Manajemen Operasi)



Heptari Elita Dewi, SP, MP  
NIK. 201609 900709 2 001  
(Manajemen Operasi)

## PROFIL PS AGRIBISNIS



Imaniar Ilmi Pariasa, SP., MP., MBA.  
NIK. 201607 900517 2 001  
(Manajemen Agribisnis)



Andrian Eka Hardana, SP., MP., MBA.  
NIK. 201607 900818 1 001  
(Manajemen Agribisnis)

### Laboran (*Laboratory Assistant*)



Arif Rahman Budiando, S.P.

### B. Ketua Laboratorium Manajemen Finansial dan Pemasaran Agribisnis



Prof. Dr. Ir. Budi Setiawan, MS  
NIP. 195503271981031003  
(Manajemen Pemasaran)  
(*Marketing Management*)

## PROFIL PS AGRIBISNIS

### Anggota (Member of Laboratory)



Dr. Ir. Abdul Wahib M, MS  
NIP. 19540305 198103 1 005  
(Perilaku Konsumen)



Dr. Ir. Agustina Shinta, MP  
NIK. 197108212002122001  
(Manajemen Pemasaran)



Dr. Riyanti Isaskar, SP., M.Si  
NIP. 19740413 200501 2 001  
(Manajemen Keuangan)



Wisnu Ari Gutama, SP., MMA  
NIP. 19760914 200501 1 002  
(Manajemen Keuangan)



Dina Novia Primingtyas, SP., M.Si  
NIP. 197811052006042002  
(Manajemen Keuangan)



Dr. Dwi Retno Andriani, SP., MP  
NIP. 19790825 200812 2 002  
(Manajemen Keuangan)

## PROFIL PS AGRIBISNIS



Dwi Retnoningsih, SP., MP.,  
MBA.  
NIP. 19820110 201504 2 001  
(Perilaku Konsumen)



Destyana Ellingga Pratiwi, SP.,  
MP., MBA.  
NIP. 19871224 201504 2 004  
(Manajemen Keuangan)



Febriananda Faizal, SP., MP.  
NIK. 2016078702061001  
(Manajemen Pemasaran)



Neza Fadia Rayesa,  
STP., M.Sc  
NIK. 2016098812042001.  
(Manajemen Keuangan)

### Laboran (*Laboratory Assistant*)



Aulia Raharja, SP,MP

# PROFIL PS AGRIBISNIS



## 1.2. Mata Kuliah PS yang berkaitan dengan Mata Kuliah Minat.

### Minat : Manajemen Agribisnis

Semester 1	Semester 2	Semester 3	Semester 4	Semester 5	Semester 6
Mata kuliah	Mata kuliah	Mata kuliah	Mata kuliah	Mata kuliah	Mata kuliah
	Manajemen Usahatani 3	Manajemen Sumber Daya Manusia 3		Manajemen Strategik Agribisnis 3	Analisis Perusahaan Agribisnis 3
Pengantar Manajemen Agribisnis 3			Manajemen Operasi Agribisnis 4		
	Manajemen Keuangan 3	Manajemen Pemasaran 3		Manajemen Biaya 3	Perilaku Konsumen 3
SKS 20	SKS 24	SKS 24	SKS 24	SKS 22	SKS 20

### DOSEN PENDUKUNG MKU :

1. Rizkiana Maharddhika, SS., M.Pd.
2. Dian Islami Prasetyaningrum , SS., M.Pd.
3. Dr. Lilik Wahyuni, M.Pd

3.

## PROFIL PS AGRIBISNIS



Program Studi Agribisnis  
Jurusan Sosial Ekonomi Pertanian  
Fakultas Pertanian Universitas Brawijaya

Alamat : Jalan Veteran - 65145, Jawa Timur Indonesia  
Telepon : 0341 580054  
Email : [fp-osek@ub.ac.id](mailto:fp-osek@ub.ac.id)  
[agribisnis@ub.ac.id](mailto:agribisnis@ub.ac.id)