

Reserva del patrimonio histórico rafaelino y paseo cultural

- Museo del automovilismo
- Museo de la industria metalmecánica
- Museo de la agroindustria

Autores:

Cámara de Propietarios de Hoteles, Restaurantes, Bares, Confiterías y Afines de Rafaela y el noroeste Santafesino (CAPHREBAR)



Un poco de historia...

Dentro del conjunto de colonias organizadas en el Departamento Castellanos, Rafaela no estaba llamada a ser cabecera. Sin embargo, su estructura agropecuaria rápidamente dio paso, por el impulso ciudadano y asociativo de sus integrantes, a la creación de instituciones capaces de impulsar iniciativas de progreso tales como la **industria, el comercio y los servicios urbanos**.

De la típica industria molinera y frigorífica de exportación argentina, Rafaela muta hacia la **industria láctea de exportación y la de carnes procesadas**.

A las ramas existentes se agregan otras, iniciándose la especialización en la **metalmecánica** y en los **insumos industriales** para la industria alimenticia.

La reconversión y la búsqueda de alternativas dentro de “su lugar de vida”, ha permitido generar en Rafaela un proceso de crecimiento y de desarrollo.



Nuestra propuesta...

Observamos hasta el momento que los marcados rasgos emprendedores de nuestros antecesores han marcado la historia de nuestra ciudad; definiendo un perfil en donde la tenacidad, el esfuerzo, el trabajo honesto y la voluntad de emprender se convierten en valores claves para alcanzar el éxito.

El protagonismo alcanzado por las industrias lácteas y metalmecánicas se relaciona fuertemente con el crecimiento de nuestra ciudad. Rafaela no posee un atractivo turístico natural pero si cuenta con destacados personajes que han colaborado, con su visión emprendedora, en la construcción de nuestra historia y que merecen un lugar de privilegio para observar la continuación de la obra que empezaron.

La vieja terminal de colectivos se convierte así en el espacio ideal para un **emprendimiento de tipo cultural** que nos permita revalorizar nuestra identidad como rafaelinos, mostrar todo lo hecho por esos hombres y por las industrias que han posicionado a Rafaela como un caso de éxito de desarrollo local a nivel país.

Vinculación con el entorno

Entendemos que está ubicado en un lugar céntrico y rodeado por calles muy concurridas y transitadas por lo que:

- No se busca una relación dinámica con el entorno.
- Pretendemos generar un espacio que invite a ser recorrido y visitado en su totalidad.
- Queremos mantener aquello que la identifica como patrimonio urbano de la ciudad: fachada, colores, su historia física.
- Queremos revalorizar los edificios que la rodean por lo planteamos una relación con el entorno que estará dada por lo visual y no por los usos, ya que las construcciones aledañas son de la misma época.
- Conservación del empedrado en calle Ciudad de Esperanza.
- Recuperación de la fachada de la vieja terminal pintando sus paredes y realizando una limpieza general.





Consideramos necesario tener en cuenta las necesidades de los organismos públicos allí existentes:

- Archivo Histórico Municipal,
- Biblioteca Municipal “Lermo Balbi”,
- Museo Municipal de Bellas Artes “Dr. Urbano Poggi”,
- Liceo Municipal “Miguel Flores”.

Potenciar

La utilización de estos espacios se verá potenciada mediante la incorporación de los museos del automovilismo, de la industria láctea y metalmecánica formando un recorrido cultural, histórico, educativo y turístico para los habitantes de Rafaela y la región.





Museo del Automovilismo

Museo de la industria metalmecánica

Museo de la industria láctea

Administración
Emprendimiento gastronómico
Sala auditorio

Rafaela es la cuna de las 500 Millas Argentinas. El circuito automovilístico de Atlético de Rafaela, es una de las sedes de competencias como el Turismo Carretera y el TC 2000.

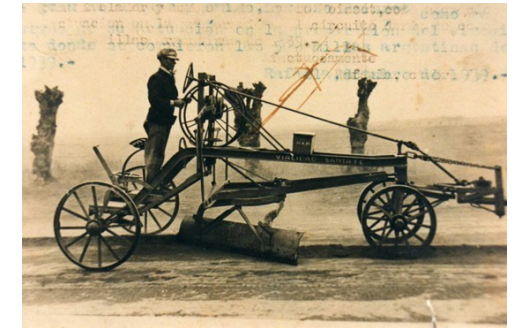
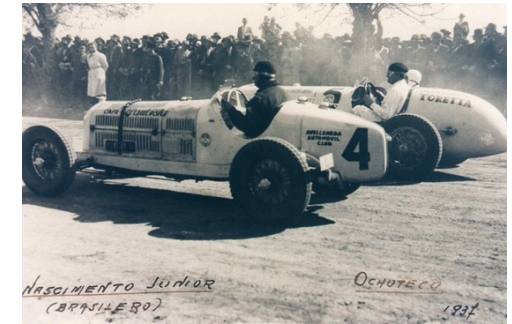

Vocación de trabajo, y afán de progreso. Fortalezas industriales





Actividad principal:

- Museo del automovilismo , de la industria láctea y metalmecánica.
- **Destacar a los personajes de la ciudad** y su espíritu emprendedor que tradujo en éxito las distintas actividades económicas.
- Conservación y revalorización de los valores que han hecho crecer a esta ciudad.
- Conservación de la historia de la ciudad.

Actividades de apoyo:

- Sala auditorio para 100 personas.
- Emprendimiento gastronómico.
- Sala de depósito.
- Servicio sanitario.
- Administración.
- Trabajo conjunto con la Asociación Amigos del Museo para coordinar actividades.
- Oficinas del Ente turístico.
- Actividades vinculadas al ámbito educativo.

- Concesión emprendimiento gastronómico
- Alquiler auditorio
- Entrada
- Venta de souvenirs como recuerdo de la visita a Rafaela y a los museos
- Exposición de piezas pertenecientes a empresas locales
- Con la constitución del ente turístico se podrían gestionar fondos provinciales y nacionales destinados a la promoción cultural y turística.



FIN DE LA PRESENTACIÓN



Consejo
Consultivo
Social
Rafaela



Nuevos horizontes para nuevos pioneros