

User Manual

efin Anywhere

Project Name : User Manual efin Anywhere

Version : 1.1

Date : 24/11/2016

Revision History

C = Created A = Added M = Modified D = Deleted

Date Started	Date Finished	Version	CAMD	Description	Author
20/11/2015	25/11/2015	1.0	C	User Manual efin Anywhere	Sasiant J.
09/06/2016	10/06/2016	1.1	M	Detail download	Sasiant J.
24/11/2016	24/11/2016	3.0	M	Detail download	Sasiant J.

สารบัญ

efin Anywhere	4
ความต้องการพื้นฐานของระบบ	4
วิธีการติดตั้ง efin Anywhere	4
ส่วนประกอบต่างๆในโปรแกรม.....	9
MARKET INFO	9
การตั้งค่าใน Market Info	11
Bid Offer	12
การตั้งค่าใน Bid Offer.....	13
MY STOCK	14
วิธีการตั้งค่าใน My Stock	15
GRAPH	16
วิธีการพิมพ์ชื่อหุ้นที่สนใจ	16
วิธีการเพิ่ม Indicator	17
วิธีการ Save Graph.....	18
วิธีการเรียกใช้งาน Graph ที่ Add ไว้.....	19
NEWS.....	20
วิธีการอ่านข่าว	20
วิธีการค้นหาข่าวที่เกี่ยวข้องกับหุ้นที่สนใจ	21
Volume Analysis	22
วิธีการตั้งค่าเพิ่มเติม	22
Fundamental	23
ความหมายของค่าต่างๆ.....	23
Scan	25
วิธีการตั้งเงื่อนไข.....	26

efin Anywhere

เป็นโปรแกรมสำหรับดูกราฟเทคนิคแบบ Full Options (กราฟเทียบเท่า efin StockPickUp) โดยเน้นใช้งานบนอุปกรณ์ Tablet/Smartphone ผ่านเทคโนโลยี Cloud Computing โดยนำเอาความสามารถส่วนที่เป็นที่นิยมบนโปรแกรม efin StockPickUp(ที่เน้นใช้งานบน PC) มาใส่ไว้ใน efin Anywhere เพื่อสะดวกในการใช้งาน

ความต้องการพื้นฐานของระบบ

- iOS Version 8.0 ขึ้นไป
- Android Version 4.0 ขึ้นไป

วิธีการติดตั้ง efin Anywhere

1. เข้าไปที่ App Store/Play Store บนเครื่อง
2. จากนั้น Search ด้วยคำว่า Parallels Client
3. ให้ติดตั้งโดยกดไปที่ปุ่ม Get หรือ Install หากมีติดตั้งในเครื่องอยู่แล้ว สามารถกด Open เพื่อใช้งานได้ทันที
4. เมื่อทำการติดตั้งเสร็จเรียบร้อยแล้วจะปรากฏ Icon Client

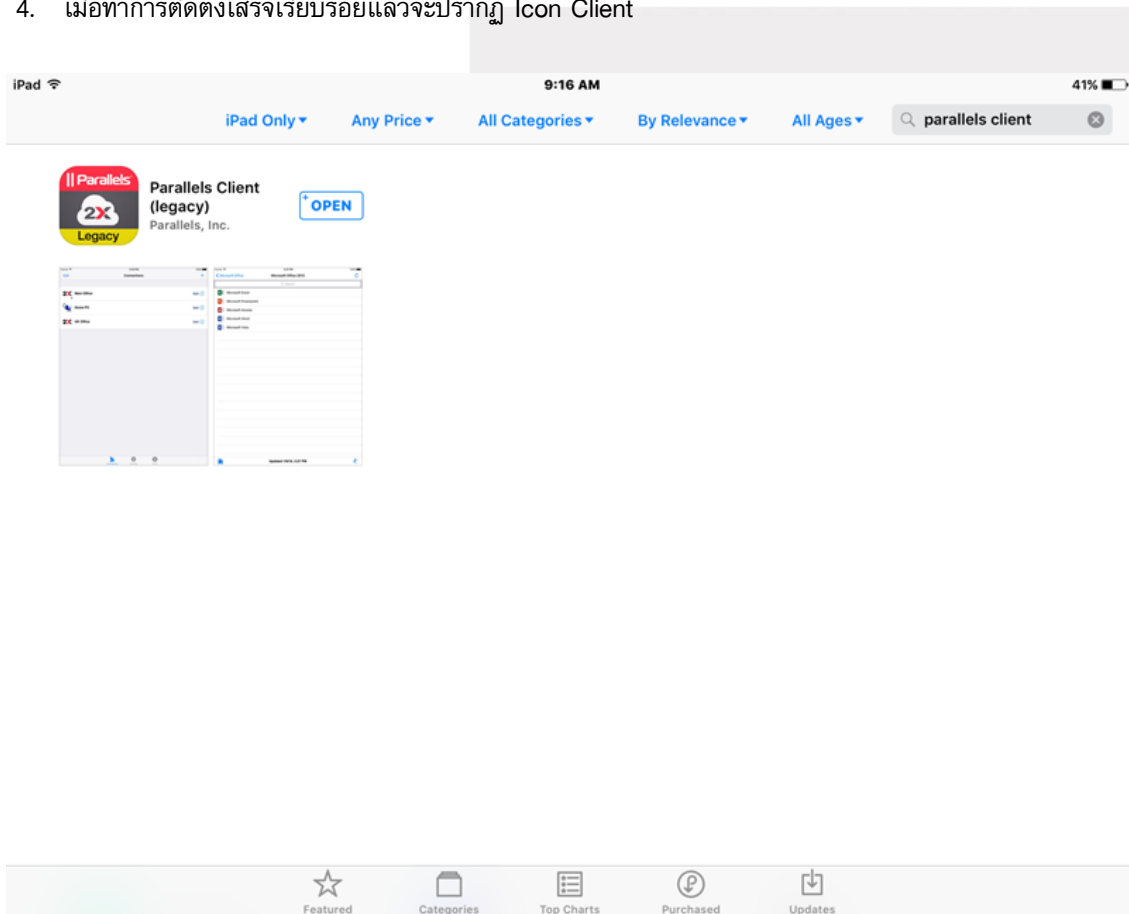

5. สัมผัสที่ไอคอน Client จะปรากฏหน้าจอ No Connections ให้สัมผัสไปที่ปุ่ม + ดังรูป

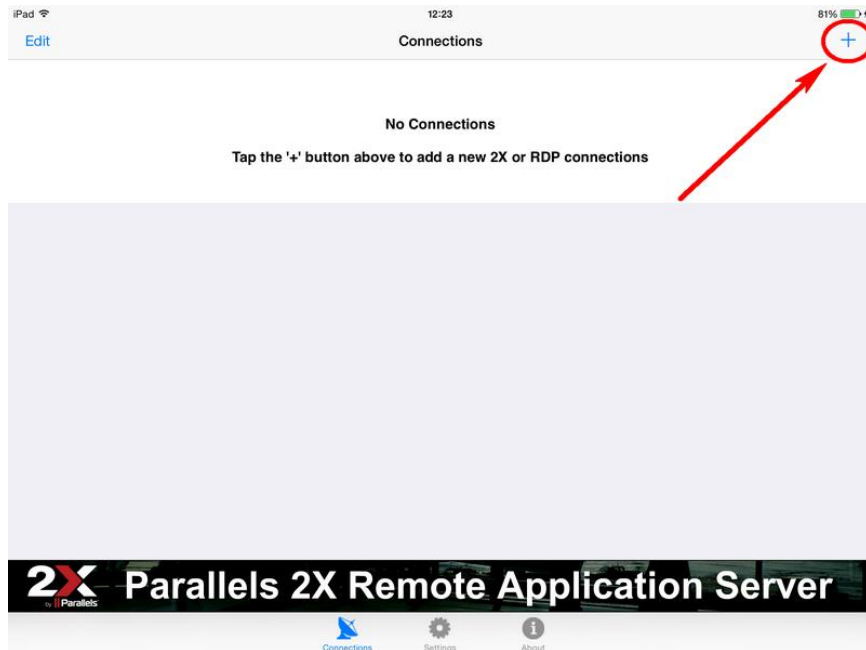

6. จากนั้นเลือกหัวข้อ 2X Remote Application Server

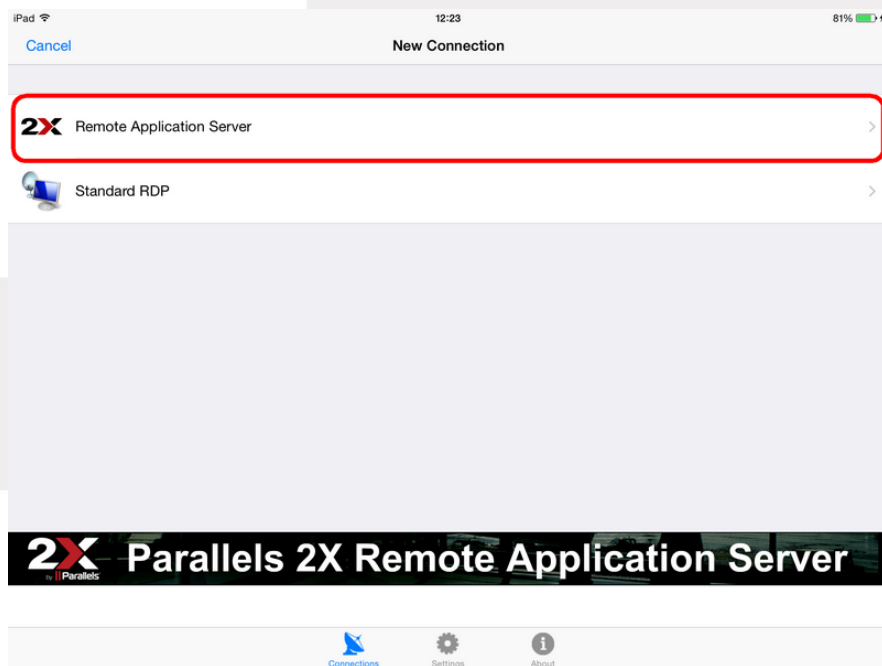

7. จะปรากฏหน้าจอ New 2X Connection ให้ระบุรายละเอียดการตั้งค่าต่างๆ ดังนี้

Name	เป็น	efin Anywhere
Primary Server	เป็น	cloud.efinancethai.com
Port	เป็น	89
Username	เป็น	ที่ได้รับมา และต้องมี @cloud ตามหลัง
Password	เป็น	ที่ได้รับมา

เมื่อกรอกข้อมูลเรียบร้อยแล้วให้กดไปที่ Connections ด้านซ้ายมือบนเพื่อกลับสู่หน้าจอหลัก

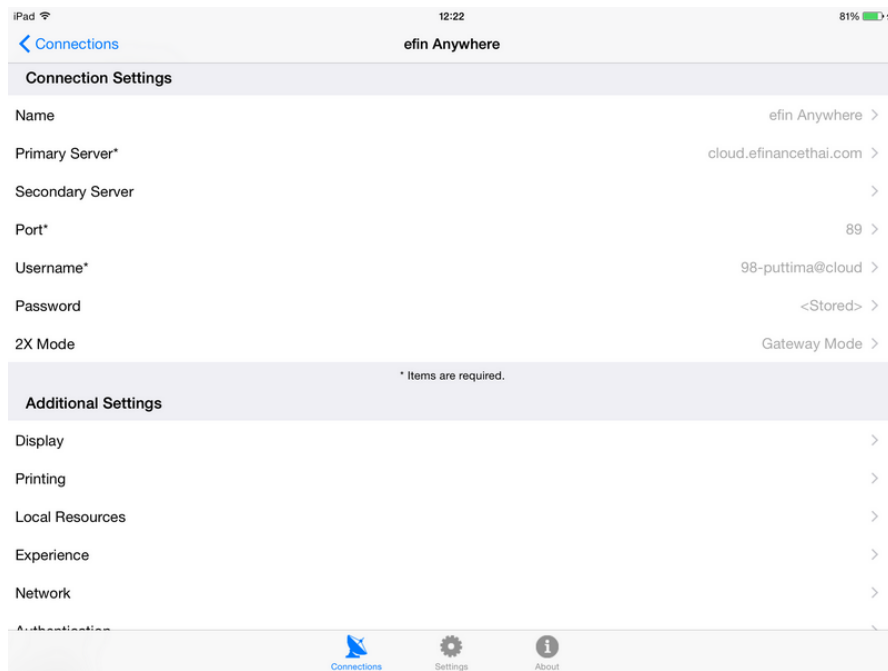

8. จะปรากฏหน้าจอ Connections ชื่อ efin Anywhere ดังรูป ให้สัมผัสไปที่ Icon ดังกล่าว

9. สัมผัสไปที่ไอคอน efin Anywhere เวอร์ชันที่ Update ล่าสุด

10. เมื่อเข้าสู่ระบบเรียบร้อยแล้วจะปรากฏหน้าข่าวเรียลไทม์ ดังรูป และสามารถใช้งานได้ทันที

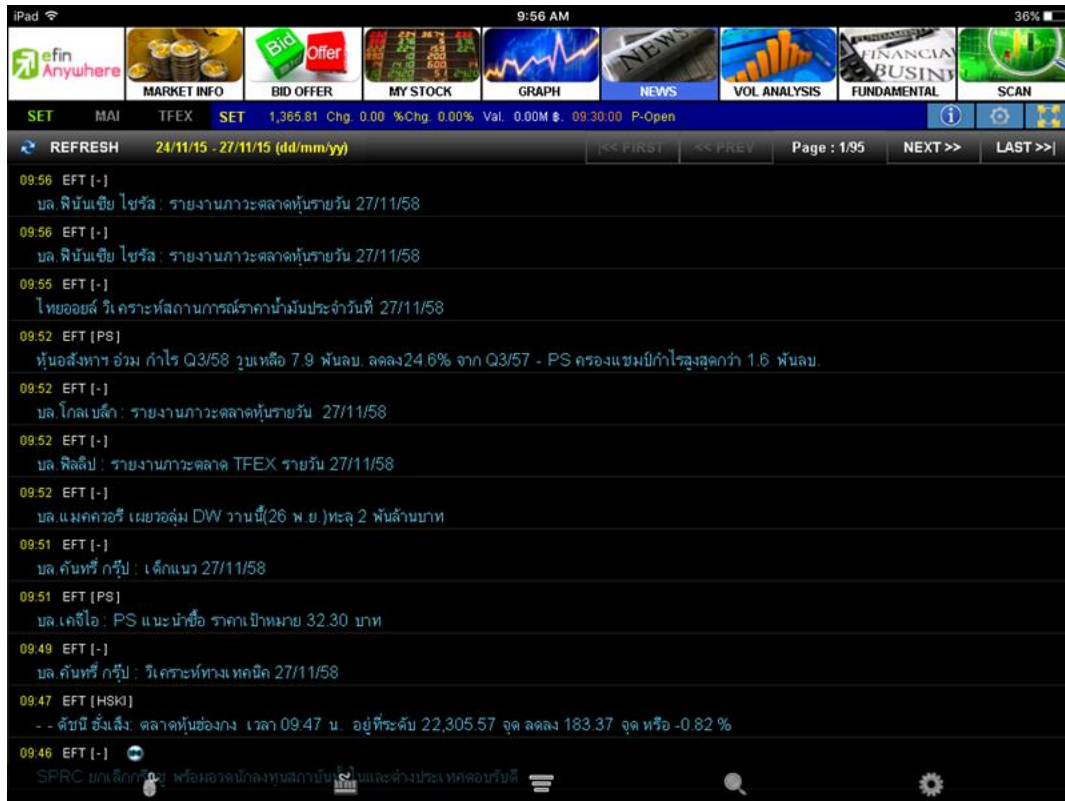

ส่วนประกอบต่างๆในโปรแกรม

MARKET INFO

นำเสนอข้อมูลภาพรวมของตลาดหุ้นและตลาดอนุพันธ์ทั้ง SET, SET50, SET100, MAI, SETHD และข้อมูล SECTOR โดยดูเป็นแบบการจัดลำดับในการต่างๆ

วิธีการใช้งาน

1. สัมผัสไปที่เมนู MARKET INFO
2. สัมผัสไปที่หัวข้อของกลุ่มตลาดที่ต้องการดูข้อมูล

3. สามารถเลือกดูภาพรวมตลาดได้ทั้ง SET, SET50, SET100, MAI, SETHD และ SECTOR ดังรูป

การตั้งค่าใน Market Info

สัมผัสไปที่เมนู Options (สัญลักษณ์รูปเฟือง) ด้านขวาบน ดังรูป

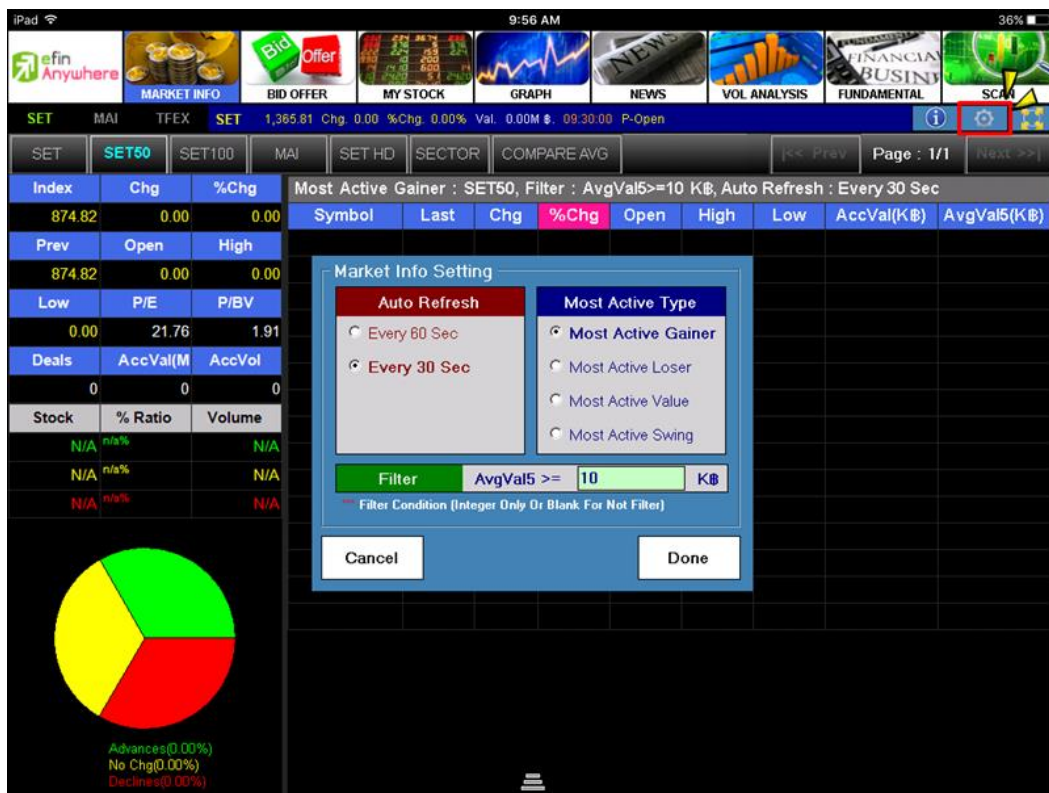

จะปรากฏหน้าจอ Market Info Setting ดังรูป โดยสามารถตั้งค่าเพิ่มเติมได้ดังนี้

- Auto Refresh คือ ตั้งค่าให้ระบบทำการ Refresh ข้อมูลอัตโนมัติทุกๆ กี่วินาที
- Most Active Type คือ การกำหนดรูปแบบของ Most Active ที่ต้องการ
- Filter AvgVal5 > = คือตั้งค่าให้ระบบคัดกรองหุ้นที่มีมูลค่าซื้อขายเฉลี่ย 5 วันมากกว่าที่ล้านบาท
- เมื่อกำหนดค่าเรียบร้อยแล้วให้กดปุ่ม Done

Bid Offer

BID OFFER คือ ฟังก์ชันที่แสดงข้อมูลการเสนอซื้อเสนอขายที่ดีที่สุด 5 ลำดับของหุ้นรายตัวในรูปแบบเรียลไทม์

วิธีการใช้งาน

1. สัมผัสไปที่เมนู Bid Offer

Symbol	Last	Chg	%Chg	BidVol	Bid	Off	OffVol
PAE	0.19		0.00	39,939,700	0.19	0.20	29,539,800
Avg	%Premium	POIC		52,312,600	0.18	0.21	35,013,000
0.19	57,794.737		0.19	43,819,600	0.17	0.22	20,816,900
High 52 Wk	Low 52 Wk	%BidOffVol		30,814,400	0.16	0.23	20,942,500
0.57	0.13	61.46%	38.54%	41,660,000	0.15	0.24	24,445,200
ATO/CVol	%ATO/CVol	BuyVol	%BuyVol	SellVol	%SellVol	AccVol	AccVal(K฿)
225,700	63.45	0	0.00	130,000	36.55	355,700	68
Time	Ceiling	Floor	Prev	Open	High	Low	BigLot
10:00:31	0.24	0.14	0.19	0.19	0.19	0.19	N/A
Symbol	Last	Chg	%Chg	BidVol	Bid	Off	OffVol
AIRA	2.44	-0.04	-1.61	50,000	2.44	2.46	65,000
Avg	%Premium	Flag	POIC	55,000	2.42	2.48	50,000
2.44	-13.934	<XD>	2.44	120,000	2.40	2.52	147,000
High 52 Wk	Low 52 Wk	%BidOffVol		125,000	2.38	2.56	20,000
3.03	2.08	58.79%	41.21%	100,000	2.36	2.58	33,500
ATO/CVol	%ATO/CVol	BuyVol	%BuyVol	SellVol	%SellVol	AccVol	AccVal(K฿)
0	0.00	0	0.00	0	0.00	22,000	54
Time	Ceiling	Floor	Prev	Open	High	Low	BigLot
09:57:58	3.22	1.74	2.44	2.44	2.44	2.44	N/A

2. สัมผัสไปที่รูปวงแหวนขยายหรือช่อง Symbol เพื่อกรอกข้อมูลหุ้น
3. เมื่อปรากฏหน้าจอ Input Symbol ให้พิมพ์ชื่อหุ้นที่ต้องการลงไป จากนั้นกดปุ่ม Done

การตั้งค่าใน Bid Offer

1. สัมผัสไปที่เมนู Options

2. จะปรากฏหน้าจอ Bid Offer Settings: Display Layout ซึ่งสามารถตั้งค่าได้ 4 รูปแบบ ดังนี้

One คือ กำหนดให้แสดงเพียง 1 Bid Offer เท่านั้น

Two Vertical คือ กำหนดให้แสดง Bid Offer เป็นแนวตั้งแบ่งออกเป็น 2 คอลัมน์

Two Horizontal คือ กำหนดให้แสดง Bid Offer เป็นแนวนอนแบ่งออกเป็น 2 คอลัมน์

Four คือ กำหนดให้ Bid Offer แสดงผลแบ่งออกเป็น 4 ส่วน

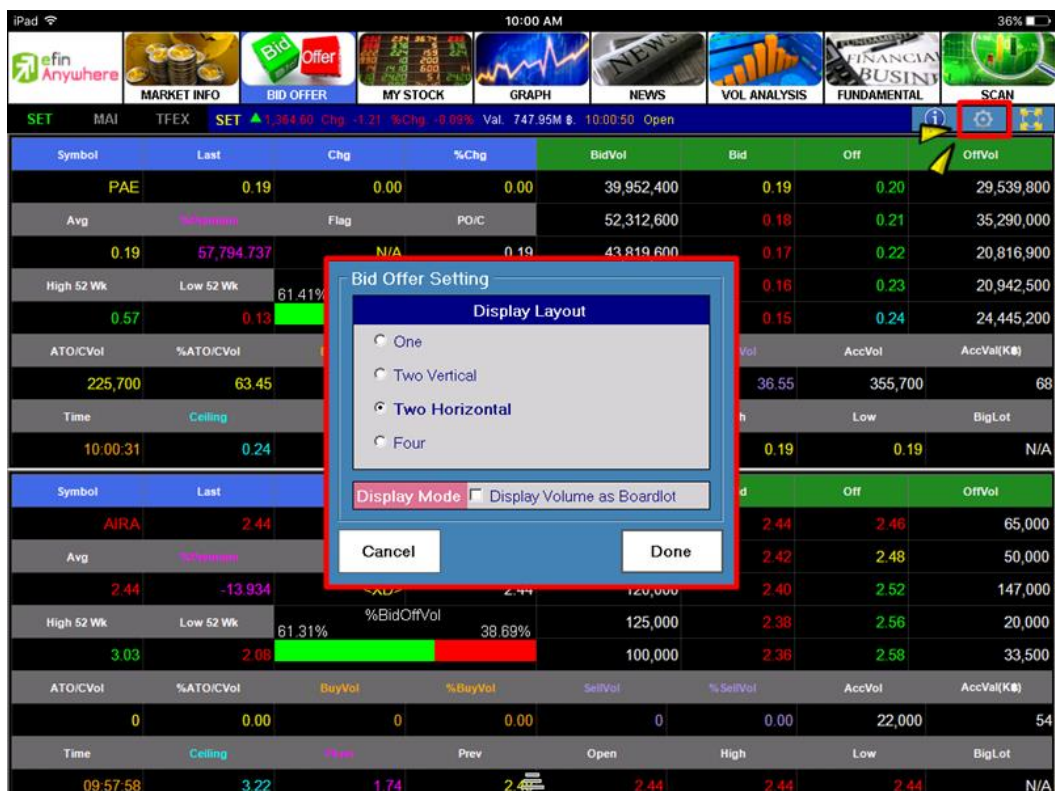

Display Volume as Board Lot คือ กำหนดให้ Bid Offer แสดงจำนวนหุ้นแบบ Board Lot (X100)

MY STOCK

MY STOCK คือฟังก์ชันที่ใช้ในการติดตามราคาหุ้นที่นักลงทุนสนใจในรูปแบบเรียลไทม์ โดยสามารถรอกหุ้นได้หน้าละ 10 ตัว มีให้สามารถใช้งานได้ 5 หน้า

วิธีการใช้งาน

1. สัมผัสไปที่เมนู My Stock
2. สัมผัสไปที่ช่องว่างใต้คำว่า Symbol
3. จะปรากฏหน้าจอ Input Symbol พิมพ์ชื่อหุ้นที่ท่านสนใจลงไป จากนั้นกด Done

Symbol	Last	Chg	%Chg	PO	BidVol	Vol	AccVol	AccVal(K฿)	Time
SCB	137.50	0.00	0.00	136.00	12,000	12,000	0	0	07:02:53
BBL	163.50	0.00	0.00	163.00	4,100	4,100	0	0	07:02:01
BAY	36.00	0.00	0.00	36.00	4,900	4,900	0	0	07:02:02
KTB	17.10	0.00	0.00	17.10	93,000	93,000	0	0	07:02:32
KBANK	170.50	0.00	0.00	169.00	8,400	8,400	0	0	07:02:14
TCAP	34.25	0.00	0.00	34.25	52,900	52,900	0	0	07:03:12

Symbol	Last	Chg	%Chg	BidVol	Bid	Off	OffVol
KTB	17.10	0.00	0.00	93,000	ATO	ATO	1,076,600
Avg	%BidOffVol	Flag	PO/C	143,600	17.70	15.00	24,600
0.00	2.924	N/A	17.10	600	17.50	15.50	8,900
High 52 Wk	Low 52 Wk	13.81%	%BidOffVol	10,000	17.40	15.80	432,000
19.10	15.20		86.19%	200	17.30	15.90	2,000

ATO/CVol	%ATO/CVol	BuyVol	%BuyVol	SellVol	%SellVol	AccVol	AccVal(K฿)
0	0.00	0	0.00	0	0.00	0	0

Time	Ceiling	Floor	Prev	Open	High	Low	BigLot
07:02:32	22.20	12.00	17.10	0.00	0.00	0.00	N/A

วิธีการตั้งค่าใน My Stock

วิธีการซ่อนหน้าต่าง Bid Offer

1. สัมผัสไปที่เมนู Options

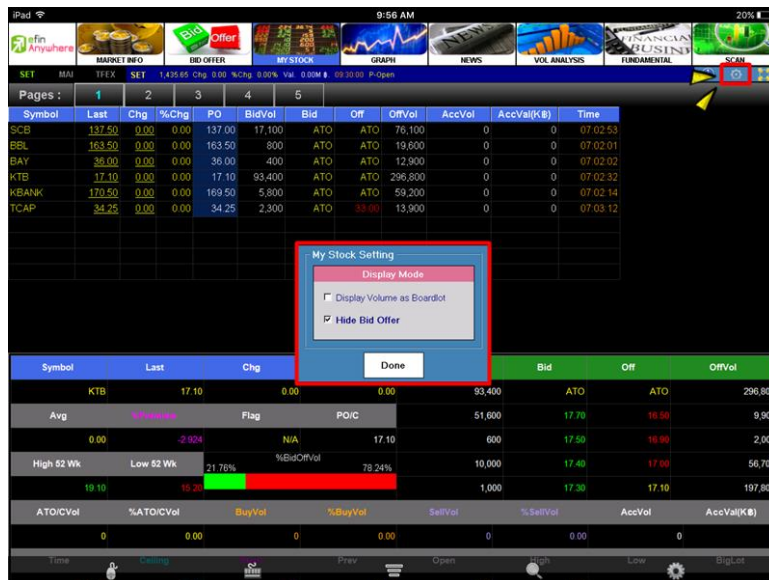

2. จะปรากฏเมนู Display Bid Offer
3. สัมผัสไปที่ช่องว่างหน้า Hide Bid Offer
4. สัมผัสไปที่ปุ่ม Done เพื่อยืนยันค่าที่ปรับ
5. ระบบจะซ่อนหน้าต่าง Bid Offer ให้ดังรูป

Symbol	Last	Chg	%Chg	PO	BidVol	Bid	Off	OffVol	AccVol	AccVal(K฿)	Time
SCB	133.50	0.00	0.00	133.50	8,100	133.50	134.00	24,200	35,300	4,712	10:01:00
EBL	169.00	-1.00	-0.59	169.50	38,700	169.00	169.50	24,900	58,800	9,948	10:00:25
BAY	34.00	0.50	1.49	33.75	2,700	33.75	34.00	31,900	4,500	152	10:00:05
KTB	17.10	0.00	0.00	17.10	9,274,900	17.00	17.10	1,078,300	356,200	6,089	10:00:58
KBANK	168.00	-0.50	-0.30	168.50	699,200	168.00	168.50	41,400	87,600	14,760	10:00:34
TCAP	35.00	0.00	0.00	35.00	434,100	34.75	35.00	14,100	207,400	7,259	10:00:45

GRAPH

ใช้สำหรับติดตามราคาหุ้นแบบ Real Time พร้อมทั้งสามารถใส่ Indicator เพื่อวิเคราะห์ตามเทคนิคที่นักลงทุนได้อีกด้วย

วิธีการพิมพ์ชื่อหุ้นที่สนใจ

1. สัมผัสไปที่ช่อง Symbol จากนั้นพิมพ์ชื่อหุ้นที่สนใจลงไป
2. ระบบจะแสดงผลกราฟ Real Time ของหุ้นที่พิมพ์ลงไป

วิธีการเพิ่ม Indicator

1. ล้มผัสไปที่กล่องแสดงราคา(Point Line)
2. ล้มผัสไปที่เมนู Add Indicator
3. ล้มผัสไปที่ Indicator ที่ต้องการ
4. จะปรากฏ Indicator ที่เพิ่มเข้ามา

วิธีการ Save Graph

1. ล้มผัสไปที่ปุ่ม Template
2. พิมพ์ชื่อ Template ที่ต้องการจากนั้นสัมผัสไปที่ปุ่ม Add
3. ระบบจะทำการ Save ข้อมูลเก็บไว้ให้ทันที

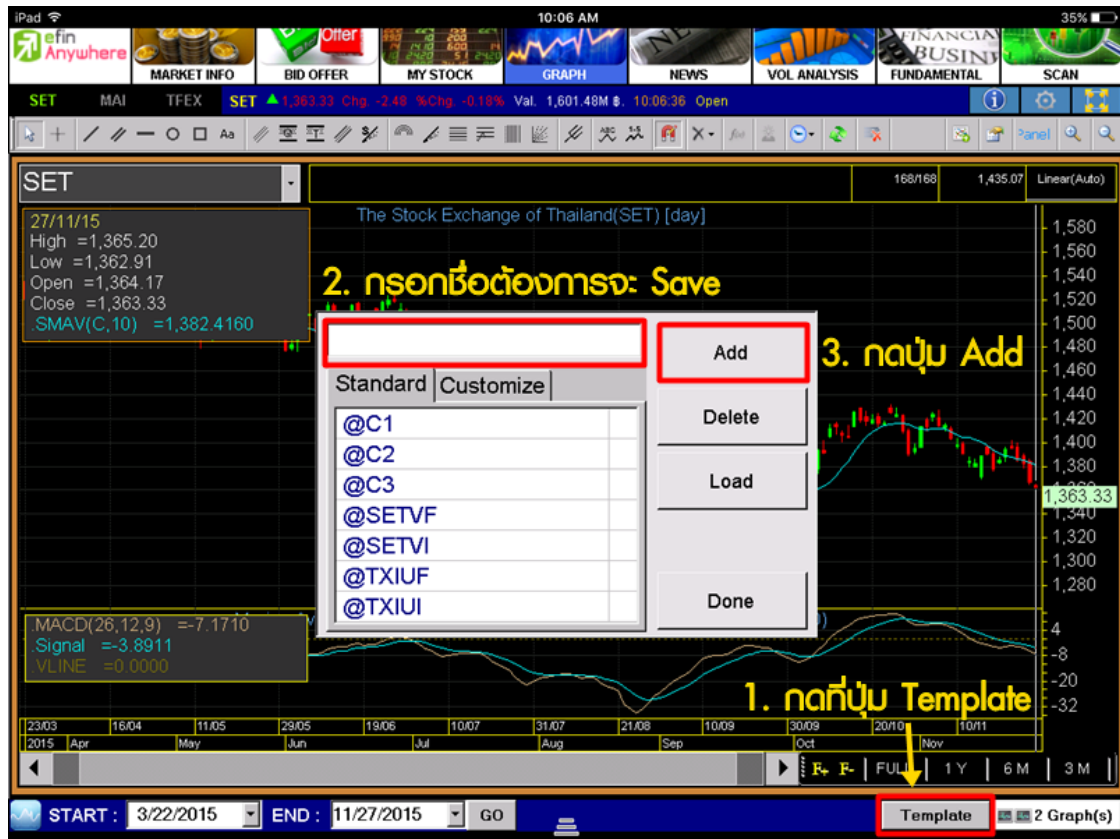

วิธีการเรียกใช้งาน Graph ที่ Add ไว้

1. ล้มผัสไปที่ปุ่ม Template
2. ล้มผัสไปที่หัวข้อ Customize
3. เลือกชื่อของ Template ที่ต้องการจากนั้น ล้มผัสไปที่ปุ่ม Load
4. ระบบจะทำการเปิด Template ที่ได้ Save เก็บไว้ขึ้นมา

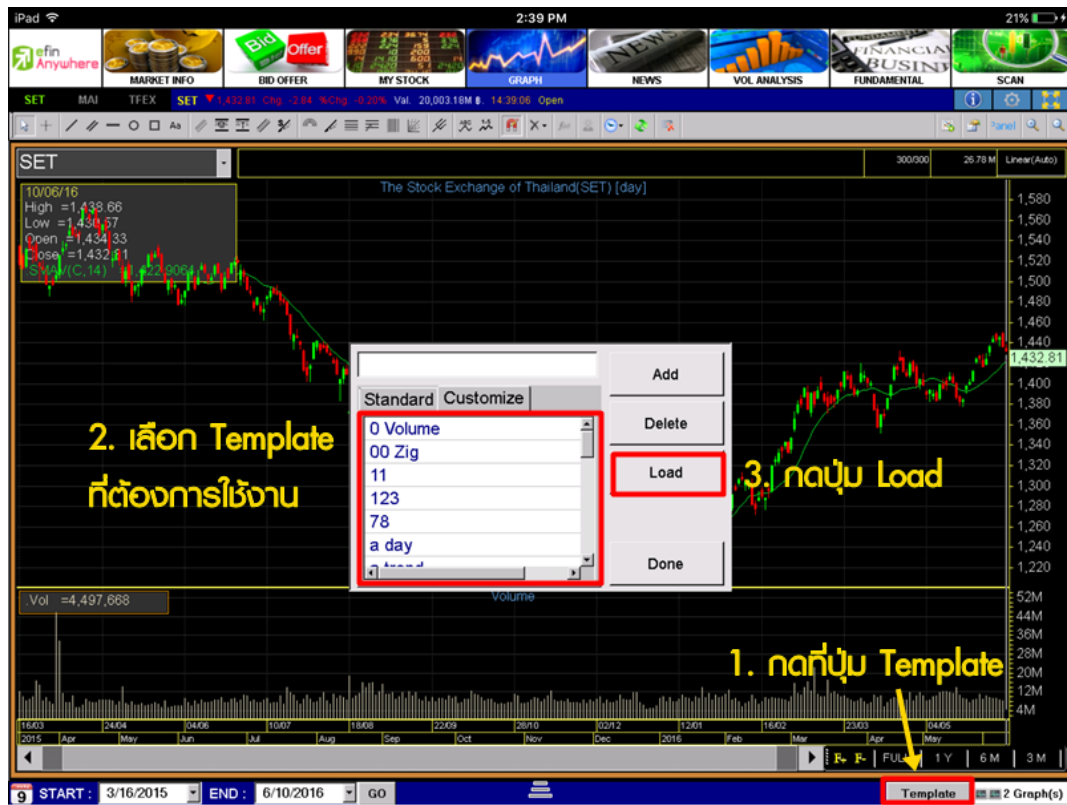

NEWS

NEWS คือเครื่องมือที่ใช้ในการติดตามความเคลื่อนไหวของข่าวสารการลงทุนในรูปแบบเรียลไทม์

วิธีการอ่านข่าว

1. สัมผัสไปที่หัวข้อข่าวที่สนใจ

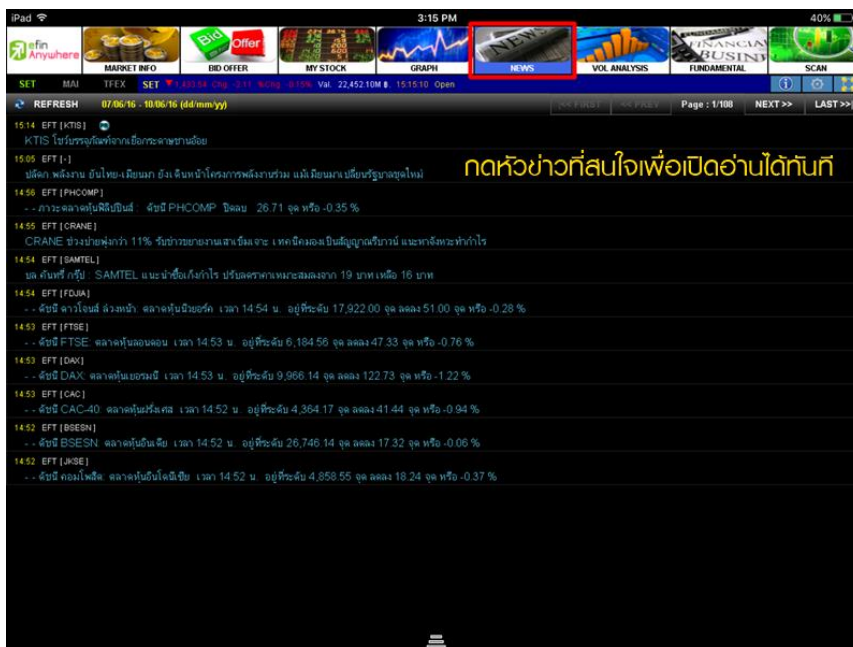

2. ระบบจะแสดงรายละเอียดของหัวข้อข่าวนั้นขึ้นมาให้อ่าน

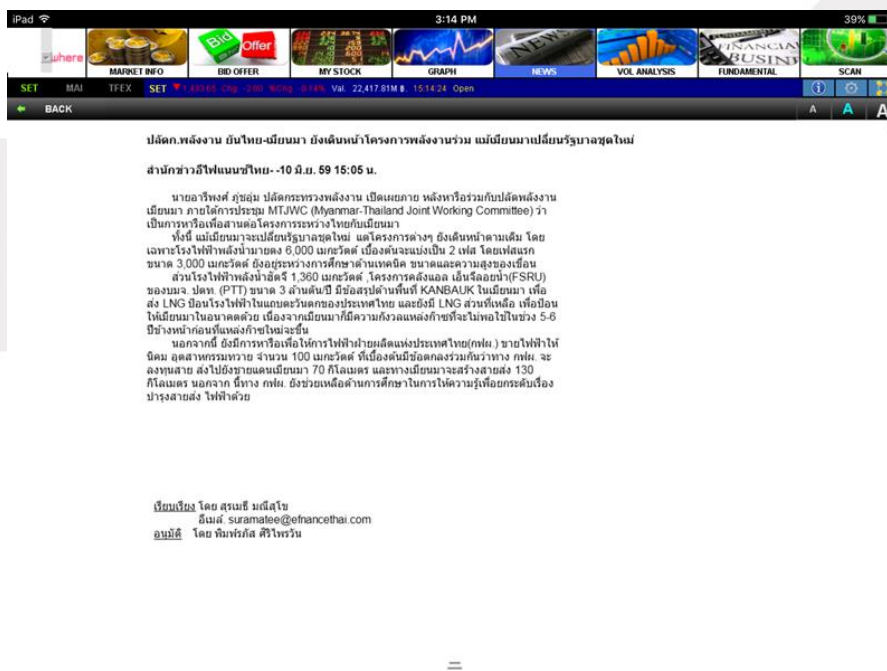

วิธีการค้นหาข่าวที่เกี่ยวข้องกับหุ้นที่สนใจ

1. สัมผัสไปที่รูปฟันเฟืองด้านขวาบน
2. จะปรากฏหน้าจอ Options Search ขึ้นมา
3. พิมพ์ชื่อหุ้นที่ต้องการลงไปในช่วง Symbol จากนั้นสัมผัสไปที่ปุ่ม OK
4. ระบบจะคัดหัวข่าวน่าที่เกี่ยวข้องกับหุ้นที่สนใจมาให้

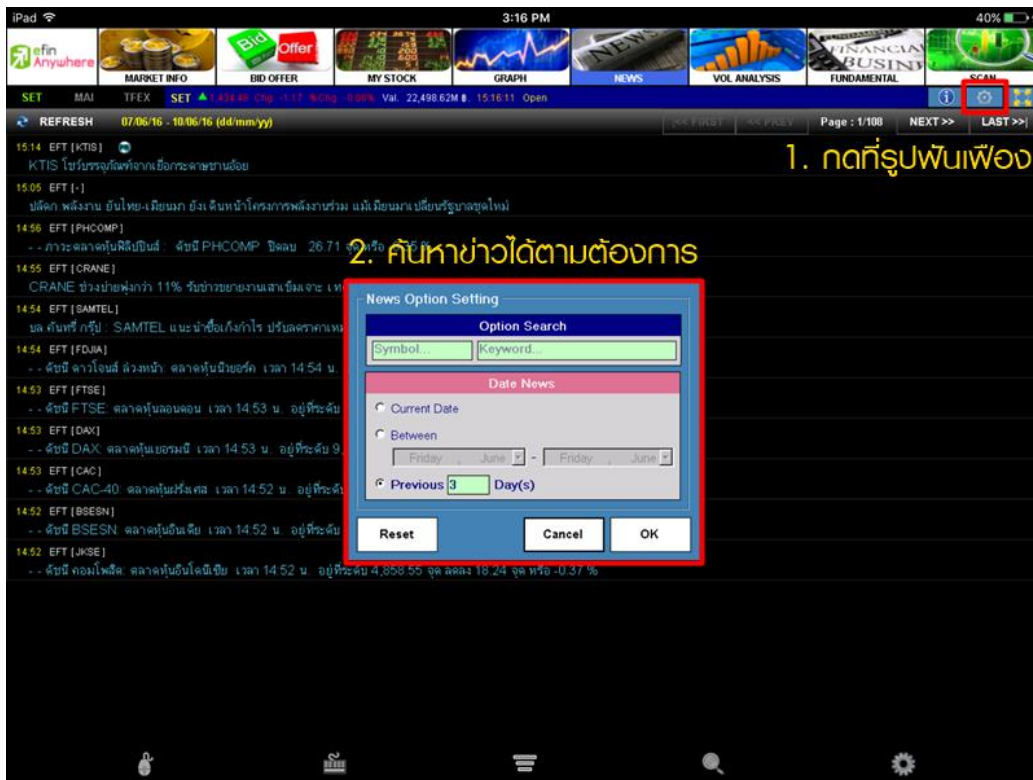

ทั้งนี้สามารถตั้งค่าการดึงข้อมูลข่าวย้อนหลังได้จากหน้าต่างเดียวกันนี้อีกด้วย

Volume Analysis

เป็นการนำข้อมูลการซื้อขายหุ้นมาแสดงผลเป็นกราฟแท่ง เพื่อช่วยในการวิเคราะห์ต้นทุนของหุ้นที่ซื้อขายในรอบระยะเวลา 1-30 วัน โดยให้สังเกตแท่งกราฟที่สูงๆ นั้นแสดงว่า ณ แท่งราคาดังกล่าวเป็นต้นทุนที่มีคนซื้อขายกันมากที่สุด ซึ่งในกรณีที่นักลงทุนยังไม่ซื้อหุ้นดังกล่าว ให้เปรียบเทียบกับราคาปัจจุบันว่าถูกหรือแพงกว่าคนส่วนใหญ่ที่เข้ามาในรอบวันที่กำหนด

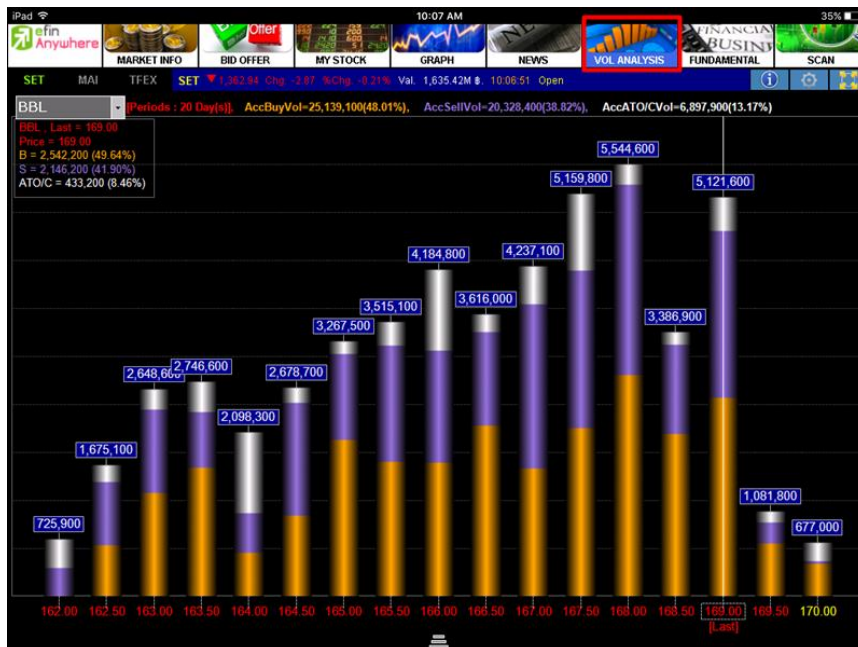

วิธีการตั้งค่าเพิ่มเติม

สัมผัสไปที่รูปฟันเฟืองด้านขวาบน จากนั้นใส่จำนวนวันที่ต้องการดูย้อนหลัง แล้วกดปุ่ม Done

Fundamental

คือ ฟังก์ชันที่จะช่วยในการวิเคราะห์สุขภาพทางการเงินของบริษัทจดทะเบียนได้ดียิ่งขึ้น เพื่อให้ง่ายต่อการอ่านรายงานประจำปีของบริษัทที่สนใจ

CPN	2010	2011	2012	2013	2014	9M15
Assets(M฿)	53,832.56	64,059.16	70,283.82	77,538.77	89,035.19	99,963.97
%YoY	5.77	19.00	9.72	10.32	14.83	12.27
Liabilities(M฿)	34,847.60	43,610.99	44,383.84	40,715.13	47,287.27	55,061.39
%YoY	9.28	25.15	1.77	-8.27	16.14	16.44
Equity(M฿)	18,541.94	19,962.79	25,351.43	36,178.42	41,020.71	44,071.33
%YoY	-0.70	7.66	26.99	42.71	13.38	7.44
Debt Equity Ratio	1.88	2.18	1.75	1.13	1.15	1.25
%YoY	9.94	16.96	-19.72	-35.43	1.77	8.70
Gearing(%)	183.78	214.29	163.66	107.70	109.21	120.71
Paid-up Capital(M฿)	2,178.82	2,178.82	2,178.82	2,244.00	2,244.00	2,244.00
Revenue(M฿)	12,347.70	13,498.11	20,125.21	22,395.15	24,766.60	19,330.22
%YoY	-23.61	9.32	49.10	11.28	10.59	-21.95
NetProfit(M฿)	1,130.50	2,058.12	6,188.70	6,292.53	7,306.95	5,969.67
%YoY	-77.17	82.05	200.70	1.68	16.12	-18.30
NetProfitMargin(%)	9.16	15.25	30.75	28.10	29.50	30.88
ROA(%)	4.88	5.61	11.84	11.38	11.39	10.46
ROL(%)	3.39	5.25	14.07	14.79	16.61	15.41
ROE(%)	6.08	10.69	27.31	20.45	18.93	18.71
EPS(Baht)	0.52	0.94	2.84	1.42	1.63	1.33
P/E	51.44	40.18	28.79	28.91	27.95	33.64
P/BV	3.14	4.12	7.02	5.09	4.98	4.56
Dividend Yield(%)	2.17	0.66	0.45	1.12	1.21	1.45

ความหมายของค่าต่างๆ

Asset (M฿)	สินทรัพย์
Liabilities (M฿)	หนี้สิน
Equity (M฿)	ส่วนของผู้ถือหุ้น
D/E Ratio	สัดส่วนหนี้สินต่อทุน
Gearing (%)	สัดส่วนหนี้สินที่หักเงินสดแล้วคิดเป็นกึ่งเปอร์เซ็นต์ของส่วนผู้ถือหุ้น
Paid Up Capital (M฿)	ทุนจดทะเบียนที่ชำระแล้ว
Revenue (M฿)	รายได้
Net Profit (M฿)	กำไรสุทธิ
Net Profit Margin%	กำไรคิดเป็นกึ่งเปอร์เซ็นต์ของรายได้
ROA (%)	เปอร์เซ็นต์ผลตอบแทนของสินทรัพย์
ROL (%)	เปอร์เซ็นต์ผลตอบแทนของหนี้สิน
ROE (%)	เปอร์เซ็นต์ผลตอบแทนของส่วนของผู้ถือหุ้น
EPS (Baht)	กำไรต่อหุ้น
P/E	ราคาหุ้นเป็นกึ่งเท่าของกำไรต่อหุ้น
P/BV	ราคาหุ้นเป็นกึ่งเท่าของมูลค่าทางบัญชี
Dividend Yield (%)	เปอร์เซ็นต์เงินปันผล
Dividend Coverage	สัดส่วนกำไรสุทธิคิดเป็นกึ่งเท่าของเงินปันผล

Cash (K฿)

เงินสด

Temporary Invest (K฿)

เงินลงทุนระยะสั้น

Price Cash Ratio

ราคาหุ้นคิดเป็นกี่เท่าของเงินสดต่อหุ้น

Cash Earnings Ratio

กระแสเงินสดจากการดำเนินการคิดเป็นกี่เท่าของกำไรจากการดำเนินการ

Scan

ใช้สำหรับค้นหาหุ้นตามเงื่อนไขที่กำหนด ไม่ว่าจะ เป็น

- การค้นหาหุ้นตามสายเทคนิค โดยใช้ Indicator
- ค้นหาหุ้นตามเงื่อนไขด้านงบการเงิน
- ค้นหาหุ้นโดยอ้างอิงด้านราคา
- ค้นหาหุ้นตาม Price Pattern
- ค้นหาหุ้นตามการวิเคราะห์พื้นฐาน

Symbol	Prev	Prev AccVal(K฿)	SMAV(5)	SMAV(10)	RSI(14)	SSTOK(9)	SSTOD(9)	MACD(26,12)	MACD
BEC	31.75	32,459	31.250	30.775	51.471	79.310	64.998	-0.428	
HMPRO	6.95	77,000	6.940	6.845	50.347	68.966	60.352	-0.029	
KKP	37.25	42,498	37.100	36.050	69.684	84.444	83.687	1.042	
PAF	3.16	14,087	3.268	3.150	44.118	56.322	50.196	-0.074	
PIMO	2.06	110,813	2.016	1.968	60.271	68.750	56.061	0.030	
ROBINS	43.25	81,707	43.450	42.075	65.275	89.831	86.801	1.103	
SCB	133.50	409,883	133.500	132.850	44.752	69.697	51.056	-1.679	
TISCO	41.75	63,900	41.400	40.350	67.816	87.500	79.650	1.054	
VIBHA-W2	0.86	5,169	0.870	0.851	54.133	58.824	58.151	0.011	

วิธีการตั้งเงื่อนไข

1. กดไปที่ปุ่ม Condition จากนั้นจะปรากฏหน้าต่างสำหรับเลือกการตั้งค่า
2. เลือกเงื่อนไขสำเร็จรูปที่สนใจ หรืออาจตั้งเงื่อนไขโดยเลือกตามหัวข้อต่างๆเองได้
3. เมื่อเลือกเงื่อนไขเรียบร้อยแล้วให้กดปุ่ม Add Condition
4. กดปุ่ม Scan
5. ระบบจะค้นหาหุ้นตามเงื่อนไขที่นักลงทุนกำหนด

Active	Condition	Edit	Delete
<input checked="" type="checkbox"/>	SMAV(5) > SMAV(10)	/	x
<input checked="" type="checkbox"/>	RSI(14) < 70	/	x
<input checked="" type="checkbox"/>	SSTOK(9) > SSTOD(9)	/	x
<input checked="" type="checkbox"/>	MACD(26,12) > MACD Signal(26,12)	/	x
<input checked="" type="checkbox"/>	Prev AccVal(K฿) > 5000	/	x

**** หมายเหตุ การตั้งเงื่อนไขค้นหาจาก Indicator จะไม่อ้างอิงผลแบบ Real Time แต่ข้อมูลจะอัปเดต 2 ช่วงเวลา ได้แก่
หลังเวลา 13.00 น. และ 18.00 น. ****