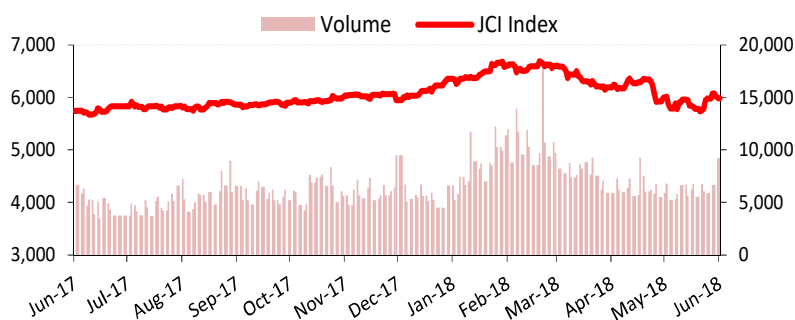

Wednesday, June 20, 2018
Sinarmas Investment Research

IHSG turun sebanyak 113.1 poin (1.85%) ke level 5993.63. Sementara LQ45 turun sebanyak 25.8 poin (2.64%) ke level 950.7. Foreign net sell sebesar Rp 2450.12 miliar.

Today's Market:

- IHSG diperkirakan bergerak melemah. Bursa AS ditutup melemah pada perdagangan Selasa (19/06) ditengah meningkatnya kekhawatiran akan perang dagang. Harga crude oil stabil di level USD 65.24 per barrel. Harga batubara naik ke level USD 115.35 per juta ton. Rupiah bergerak stabil terhadap Dollar AS ke level IDR 13.887. 10Yr Government Bonds Yield naik ke level 7.30%.
- Dari dalam negeri, Gubernur Bank Indonesia Perry Warjiyo mengatakan bank sentral akan menyiapkan kebijakan lanjutan dalam Rapat Dewan Gubernur pada 27-28 Juni. The Fed dalam rapat Federal Open Market Committee (FOMC), Rabu (13/6), telah menaikkan Fed Fund Rate (FFR) sebesar 25 basis poin menjadi 1,75% hingga 2,00%.
- Selanjutnya, Asosiasi Industri Sepeda motor Indonesia (AISI) mencatatkan penjualan motor domestik tumbuh 11% menjadi 589.304 unit pada Mei 2018, dibandingkan bulan sama tahun lalu sebanyak 531.496 unit. Jika dibandingkan April 2018, penjualan motor bulan lalu naik 1,4% dari 580.921 unit. Sepeda motor Honda mencatatkan kontribusi sebanyak 74,1%.
- Secara teknikal indeks hari Rabu (20/06), IHSG diprediksi bergerak di kisaran 5885-6023.

IDX Statistics	Closing
JCI	5,993.63
Transaction Value Regular Market (IDR tn)	9.376
Transaction Volume Regular Market (mn shares)	5,591
Foreign Net Buy (Sell) (IDR bn)	(2,450)
Foreign Net Buy (Sell)	(3.15)
Total Market Capitalization (IDR tn)	6,740.00

Other Indices	Closing	1-Day Chg (%)	YTD Chg (%)
LQ45	950.70	(2.64)	(11.92)
EIDO	23.82	(1.20)	(6.22)
IDX	2159	0.14	(3.08)
DOW JONES	24,700.21	(1.15)	(0.08)
S&P 500	2,762.59	(0.40)	3.33
NASDAQ	7,725.59	(0.28)	11.91
FTSE	7,603.85	(0.36)	(1.09)
NIKKEI	22,278.48	(1.77)	(2.14)
HANG SENG	29,468.15	(2.78)	(15.1)
STRAITS TIMES	3,301.35	(0.68)	(2.98)
KLSE	1,715.36	(1.61)	(4.53)

Currency Spot Rate	Rate (IDR)	1-Day Chg (%)	YTD Chg (%)
USD/IDR	13,887.00	0.00	2.71
EUR/IDR	16,128.80	(0.50)	(0.60)
JPY/IDR	127.52	0.13	5.70
SGD/IDR	10,333.97	(0.43)	1.86
AUD/IDR	10,281.05	(0.44)	(3.08)
GBP/IDR	18,336.60	(0.77)	0.12

Commodities	Price	Last Transaction	YTD Chg (%)
Crude Oil (USD/barrel)	65.24	7:55:42 AM	7.98
Coal (USD/mn tons)	115.35	6/19/2018	14.43
Natural Gas (USD/mmBtu)	2.92	7:56:52 AM	(1.19)
Gold (USD/ounce)	1,275.32	8:06:57 AM	(2.12)
Nickel (USD/mn tons)	14,745.00	8:06:51 AM	15.56
Tins (USD/mn tons)	20,410.00	8:04:49 AM	1.92
CPO (MYR/mn tons)	2,264.00	6/19/2018	(7.36)
Rubber (JPY/kg)	156.50	6:52:17 AM	(23.81)
Wheat (USD/bushel)	478.25	7:56:33 AM	12.00
Corn (USD/bushel)	352.75	7:56:02 AM	0.57

Top Buy: JPFA, ACES

BoW: BNGA, PTBA

Source: Bloomberg, Sinarmas Investment Research

Daily Corporate and Industry News

Gubernur Bank Indonesia Perry Warjiyo mengatakan bank sentral akan menyiapkan kebijakan lanjutan dalam Rapat Dewan Gubernur pada 27-28 Juni. The Fed dalam rapat Federal Open Market Committee (FOMC), Rabu (13/6), telah menaikkan Fed Fund Rate (FFR) sebesar 25 basis poin menjadi 1,75% hingga 2,00%. Source: Bisnis Indonesia

Gubernur Bank Sentral Eropa (ECB) Mario Draghi berjanji bahwa ECB tidak akan terburu-buru menaikkan suku bunga acuan. Hal itu menegaskan kembali pernyataan para pembuat kebijakan pada pekan lalu bahwa biaya pinjaman tetap tidak berubah setidaknya hingga pertengahan tahun depan. Source: Bisnis Indonesia

Pemerintah memutuskan kembali menunda penerapan integrasi tarif tol Jakarta Outer Ring Road (JORR) yang seharusnya dilakukan pada hari ini, Rabu (20/6) hingga waktu yang belum ditentukan. Source: Bisnis Indonesia

Penjualan motor domestik tumbuh 11% menjadi 589.304 unit pada Mei 2018, dibandingkan bulan sama tahun lalu sebanyak 531.496 unit. Jika dibandingkan April 2018, penjualan motor bulan lalu naik 1,4% dari 580.921 unit. Source: Investor Daily

Wakil Gubernur DKI Jakarta Sandiaga Uno mengklaim telah berhasil menekan laju inflasi sebesar 10% di wilayah DKI Jakarta pada tahun ini. Inflasi tersebut berhasil ditekan seiring dengan keberhasilan menjaga harga pangan sejak awal tahun 2018. Source: Kontan

Direktur Operasional MRT Jakarta Agung Wicaksono mengatakan, "Kami tawarkan mekanisme tarif berbasis jarak." Hasil survei menyebutkan responden bersedia membayar atau willingness to pay dengan rata-rata tarif Rp8.500 per 10 km. Source: Bisnis Indonesia

Kementerian Perindustrian (Kemenperin) memproyeksikan investasi industri substitusi impor mencapai Rp 379 triliun pada 2018-2019. Lima subsektor industri substitusi impor adalah industri kimia, mesin dan perlengkapan, logam dasar, makanan, serta komputer, barang elektronik, dan optik. Source: Investor Daily

Pemerintah mengharapkan agar pengenaan bea masuk yang tinggi atas kapas dari Amerika Serikat di China dapat mendorong semakin kompetitifnya industri tekstil nasional karena memperoleh bahan baku lebih murah. Source: Bisnis Indonesia

Presiden AS Donald Trump kembali mengancam akan menjatuhkan tarif baru bagi barang produksi China yang memasuki pasar AS. Jika dinominalkan, tarif sebesar 10% itu setara dengan US\$ 200 miliar. Source: Kontan

Harga minyak West Texas Intermediate (WTI) turun 1,35% atau 0,89 poin menjadi US\$64,96 per barel setelah trader memberikan sentimen terhadap diskusi pertemuan organisasi negara pengekspor minyak (OPEC) serta kenaikan tensi perdagangan antara Amerika Serikat dan China

Sejumlah bank seperti PT Bank Negara Indonesia (Persero) Tbk. dan PT Bank Mandiri (Persero) Tbk. mengantisipasi kenaikan rasio non performing loan (NPL) pada momen libur panjang yang berlangsung pada 11 Juni–20 Juni 2018 terutama di kolektabilitas 2, yakni tunggakan pembayaran pokok dan atau bunga sampai dengan 90 hari. Source: Bisnis Indonesia

Telekomunikasi Selular (Telkomsel) mencatatkan kenaikan trafik layanan data 109% sepanjang periode Lebaran 2018 dibandingkan dengan periode yang sama tahun sebelumnya. Selain itu, XL mencatatkan lonjakan trafik data sekitar 30% selama rentang 10 hari (8-17 Juni 2018) dibandingkan dengan hari normal. Dibandingkan dengan periode Lebaran tahun lalu, trafik data tercatat meningkat 95%. Adapun, untuk trafik layanan 4G naik hingga 45%. Source: Bisnis Indonesia

Daily Corporate and Industry News

Telekomunikasi Indonesia (TLKM), pengguna TCASH per 31 Desember 2017 hanya sebanyak 10 juta. Kini, jumlahnya meningkat menjadi 20 juta pengguna per Mei 2018. Hingga akhir tahun 2018, menargetkan untuk dapat mencapai 40 juta pengguna TCASH. Source: Kontan

BFI Finance Indonesia (BFIN) mencatatkan penyaluran pembiayaan sebesar Rp 7,4 triliun sampai dengan akhir Mei 2018, tumbuh 33% secara tahunan (year on year /yoy). Source: Investor Daily

Bakrie Sumatera Plantations (UNSP) berencana menurunkan total utang menjadi setara dengan 50% dari nilai aset perseroan yang mencapai Rp 14,46 triliun. Total utang akan diturunkan dari Rp 13,95 triliun menjadi Rp 7,23 triliun tahun ini. Source: Investor Daily

Garuda Maintenance Facility Aero Asia (GMFI) dan PT Citilink Indonesia (Citilink) menyepakati kontrak kerja sama component pooling untuk pesawat jenis Airbus A320 milik Citilink. Kerja sama tersebut diproyeksikan menambah pendapatan bagi perseroan sekitar US\$ 1,6 juta per tahun. Source: Investor Daily

Nusantara Infrastructure (META) memantapkan niat memperkuat bisnis energi dengan mengembangkan sektor energi berupa pembangkit listrik tenaga mini hidro (PLTMH) dan pembangkit listrik tenaga sampah (PLTSa). Source: Kontan

Citra Tubindo (CTBN) meningkatkan modal anak usaha yang berkedudukan di Batam, Kepulauan Riau yakni PT Sarana Citranusa Kabil sekitar Rp 29,01 miliar. Transaksi itu berlangsung pada 12 Juni 2018 lalu dengan tujuan untuk mendapatkan modal kerja bagi Sarana Citranusa. Source: Kontan

Hotel Sahid Jaya International (SHID) menargetkan tingkat keterisian kamar hotel atau okupansi perseroan tahun ini dapat meningkat menjadi 65% dari tahun lalu 60%. Source: Bisnis Indonesia

PT NFC Indonesia membidik dana hasil penawaran umum perdana (initial public offering/IPO) saham sekitar Rp 250333,33 miliar. Target harga ini didasarkan pada penetapan harga penawaran IPO sekitar Rp 1.500-2.000 per saham. Sedangkan jumlah saham yang dilepas mencapai 166,66 miliar unit. Source: Investor Daily

World Equity Indices

WORLD EQUITY INDICES

NO	TICKER	52-WEEK		CHANGE YTD		PER (x)		PBV (x)		MARKET CAP (Bn)	
		HIGH	LOW	POINT	%	2017	2018E	2017	2018E	Domain Currency	USD
America											
1	INDU Index	26,616.71	21,197.08	(19.01)	(0.08)	20.64	16.22	3.88	3.85	6,820.18	6,820.18
2	SPX Index	2,872.87	2,405.70	88.98	3.33	22.28	17.36	3.30	3.33	24,396.31	24,396.31
3	CCMP Index	7,768.60	6,081.96	822.20	11.91	38.86	23.38	3.80	3.96	12,084.78	12,084.78
4	SPTSX Index	16,421.42	14,785.78	107.40	0.66	19.79	15.77	1.91	1.91	2,493.38	1,877.12
5	MEXBOL Index	51,772.37	44,429.36	(2,866.04)	(5.81)	19.74	16.10	2.65	2.68	5,658.85	275.19
Europe											
6	SX5E Index	3,708.82	3,261.86	(68.66)	(1.96)	18.32	13.79	1.63	1.59	2,889.91	3,343.63
7	UKX Index	7,903.50	6,866.94	(83.92)	(1.09)	23.11	13.73	1.97	1.90	2,116.57	2,788.16
8	CAC Index	5,657.44	4,995.07	78.07	1.47	18.26	14.58	1.61	1.58	1,571.05	1,817.70
9	DAX Index	13,596.89	11,726.62	(239.67)	(1.86)	19.09	13.13	1.86	1.81	1,167.90	1,351.26
10	IBEX Index	10,901.50	9,327.60	(288.50)	(2.87)	15.08	12.67	1.47	1.44	610.22	706.03
11	FTSEM IB Index	24,544.26	20,537.35	230.99	1.06	28.75	11.85	1.18	1.14	515.92	596.92
12	AEX Index	572.90	505.92	9.99	1.83	18.89	15.12	1.90	1.88	663.60	767.79
13	SMI Index	9,616.38	8,424.04	(918.46)	(9.79)	24.59	14.85	2.59	2.51	1,029.07	1,033.41
Asia/Pacific											
14	AS51 Index	6,153.50	5,639.40	36.99	0.61	17.90	16.21	2.09	2.13	1,812.63	1,337.36
15	AS30 Index	6,258.30	5,702.20	415.9	0.67	18.90	16.79	2.00	2.04	1,980.84	1,461.46
16	SHSZ300 Index	4,403.34	3,539.52	(409.74)	(10.17)	16.59	12.18	2.05	1.99	28,055.99	4,334.91
17	SHASHR Index	3,757.20	3,007.44	(417.82)	(12.06)	16.86	11.54	1.80	1.70	30,081.32	4,647.85
18	SZASHR Index	2,140.56	1,651.40	(319.76)	(16.10)	29.07	17.70	3.12	2.82	20,162.02	3,115.22
19	HSI Index	33,484.08	25,199.86	(451.00)	(1.51)	13.70	11.43	1.39	1.35	19,245.78	2,451.94
20	HSCEI Index	13,962.53	10,204.48	(216.53)	(1.85)	9.14	7.72	1.05	1.03	12,334.83	1,571.48
21	SENSEX Index	36,443.98	30,680.66	1,229.91	3.61	24.53	18.26	3.12	3.18	62,847.84	922.78
22	NIFTY Index	11,171.55	9,448.75	179.75	1.71	23.76	18.02	3.12	3.22	77,716.94	1,441.10
23	JCI Index	6,693.47	5,668.72	(362.03)	(5.70)	24.17	15.41	2.58	2.65	6,739,998.21	476.70
24	LQ45 Index	1,132.92	904.49	(128.69)	(11.92)	21.16	15.93	3.39	3.46	4,236,378.62	299.62
25	KSE100 Index	47,241.17	37,736.73	3,211.36	7.93	9.14	9.73	1.46	1.51	7,669.01	63.38
26	NKY Index	24,129.34	19,239.52	(486.46)	(2.14)	19.37	16.21	1.89	1.87	384,749.70	3,499.32
27	NEY Index	376.09	311.55	(14.39)	(4.03)	16.02	13.48	1.38	1.34	437,162.24	3,976.01
28	TPX Index	1,911.31	1,578.66	(73.64)	(4.05)	16.34	13.65	1.41	1.36	656,564.74	5,971.48
29	FBM KLCI Index	1,896.03	1,708.48	(81.45)	(4.53)	16.68	16.49	1.67	1.70	1,071.92	267.77
30	NZSE Index	1,598.77	1,374.57	61.28	4.06	19.27	23.89	2.03	2.05	128.79	88.85
31	PCOMP Index	9,078.37	7,253.12	(1,245.81)	(14.56)	22.98	16.71	2.51	2.43	9,109.11	170.70
32	FSSTI Index	3,641.65	3,193.41	(101.57)	(2.98)	11.12	13.11	1.22	1.15	555.98	409.47
33	KOSPI Index	2,607.10	2,310.20	(127.38)	(5.16)	12.75	9.09	1.05	1.01	15,10,664.58	1,356.94
34	TWSE Index	11,270.18	10,189.04	261.33	2.46	15.56	13.95	1.75	1.74	32,484.93	1,075.02
35	SET Index	1,852.51	1,556.22	(114.17)	(6.51)	18.92	14.95	2.08	1.96	16,496.62	503.31
36	SET50 Index	1,223.67	988.87	(63.18)	(5.57)	17.52	14.53	2.26	2.11	11,005.40	335.78
37	VNINDEX Index	1,211.34	753.82	(22.08)	(2.24)	18.77	16.57	2.81	2.87	3,033,538.82	132.79

Source: Bloomberg, Sinarmas Investment Research

LQ45

LQ45 Index

LQ45 Index	19-Jun-18	52-WEEK		CHANGE YTD		PER (x)		PBV (x)		MARKET CAP (Bn)
		HIGH	LOW	POINT	%	2017	2018E	2017	2018E	
1 ADHI IJ	1,920	2,510	1,705	35	1.86	13.02	8.24	1.15	1.06	6,836.83
2 ADRO IJ	1,935	2,650	1,565	75	4.03	9.06	8.66	1.26	1.18	61,892.84
3 AKRA IJ	4,580	8,025	4,450	(1,770)	(27.87)	28.11	16.35	3.37	2.17	18,387.30
4 ANTM IJ	905	1,015	600	280	44.80	-	54.40	0.81	1.20	21,747.84
5 ASII IJ	6,900	9,025	6,525	(1,400)	(16.87)	17.82	13.34	2.72	2.03	279,336.52
6 BBKA IJ	22,250	24,700	17,925	350	1.60	23.17	21.11	4.11	3.66	548,573.95
7 BBNI IJ	8,050	10,175	6,525	(1,850)	(18.69)	13.56	9.53	1.87	1.39	150,121.68
8 BBRI IJ	3,140	3,920	2,720	(500)	(13.74)	15.34	11.76	2.67	2.07	387,305.84
9 BBTN IJ	3,030	3,890	2,320	(540)	(15.13)	12.49	8.94	1.75	1.28	32,087.70
10 BJBR IJ	2,120	2,990	1,920	(280)	(11.67)	19.20	13.67	2.31	1.91	20,556.14
11 BMRI IJ	6,950	9,050	6,138	(1,050)	(13.13)	18.09	12.96	2.24	1.79	324,333.33
12 BMTR IJ	545	755	478	(45)	(7.63)	-	-	0.88	-	7,738.25
13 BRPT IJ	2,190	2,720	1,375	(70)	(3.10)	22.34	17.42	2.16	1.11	37,488.28
14 BSDE IJ	1,720	1,965	1,445	20	1.18	6.61	11.06	1.29	1.20	33,104.32
15 BUMI IJ	262	394	166	(8)	(2.96)	2.57	3.13	-	-	17,129.28
16 EXCL IJ	2,630		1,710	(330)	(11.15)	85.16	39.70	1.46	1.26	28,109.34
17 GGRM IJ	70,250	86,400	61,925	(13,550)	(16.17)	20.80	16.10	3.82	2.95	135,167.18
18 HMSP IJ	3,640	5,550	3,230	(1,090)	(23.04)	43.54	31.47	16.13	11.95	423,397.80
19 ICBP IJ	8,850	9,275	7,900	(50)	(0.56)	27.31	24.87	5.31	4.75	103,207.89
20 INCO IJ	4,220	4,300	1,835	1,330	46.02	-	23.24	1.16	1.55	41,931.35
21 INDF IJ	6,950	8,800	6,075	(675)	(8.85)	16.17	13.40	2.15	1.78	61,023.96
22 INDY IJ	4,030	4,630	750	970	31.70	3.50	7.40	1.27	1.43	20,997.07
23 INTP IJ	16,125	23,950	15,550	(5,825)	(26.54)	43.45	31.14	3.29	2.34	59,359.86
24 JSMR IJ	4,610	6,775	3,920	(1,790)	(27.97)	21.11	16.81	3.08	1.95	33,458.79
25 KLBF IJ	1,360	1,795	1,270	(330)	(19.53)	32.96	24.92	5.96	4.32	63,750.17
26 LPKR IJ	362	805	362	(126)	(25.82)	18.09	10.04	0.49	0.37	8,357.56
27 LPPF IJ	9,000	14,700	8,100	(1,000)	(10.00)	15.29	12.57	16.49	6.71	26,261.26
28 MNCN IJ	1,180	1,900	1,130	(105)	(8.17)	11.78	9.94	1.86	1.55	16,845.80
29 MYRX IJ	129	198	101	19	17.27	-	-	-	-	11,184.72
30 PGAS IJ	2,080	2,860	1,365	330	18.86	20.77	10.64	0.99	1.05	50,422.34
31 PTBA IJ	4,070	4,120	1,810	1,610	65.45	5.79	9.63	1.91	2.74	46,889.08
32 PTPP IJ	2,640	3,370	2,000	0	0.00	11.26	9.50	1.43	1.32	16,367.73
33 PWON IJ	590	725	494	(95)	(13.87)	17.62	12.79	3.20	2.28	28,414.17
34 SCMA IJ	2,300	2,980	1,935	(180)	(7.26)	27.24	19.74	9.30	6.59	33,629.68
35 SMGR IJ	8,275	11,775	8,250	(1,625)	(16.41)	29.14	22.88	2.03	1.63	49,083.33
36 SRIL IJ	346	414	308	(34)	(8.95)	7.26	-	1.18	-	7,076.45
37 SSMS IJ	1,275	1,695	1,005	(225)	(15.00)	18.44	13.14	3.54	2.63	12,144.38
38 TLKM IJ	3,610	4,796	3,250	(789)	(17.94)	19.68	15.49	4.70	3.50	363,887.99
39 TPIA IJ	5,800	6,675	4,140	(200)	(3.33)	23.81	20.77	4.74	4.10	103,434.42
40 TRAM IJ	380	432	69	182	91.92	-	-	-	-	18,859.92
41 UNTR IJ	34,800	40,500	26,175	(600)	(1.69)	17.84	13.76	2.91	2.51	129,808.70
42 UNVR IJ	45,400	58,100	44,550	(10,500)	(18.78)	60.89	45.26	82.44	57.64	346,402.00
43 WIIA IJ	1,620	2,280	1,215	70	4.52	11.55	10.09	1.10	1.03	14,531.32
44 WSBP IJ	408	510	336	0	0.00	10.56	8.09	1.47	1.18	10,755.35
45 WSKT IJ	2,350	3,150	1,775	140	6.33	7.38	7.38	2.14	1.66	31,898.67

Source: Bloomberg, Sinar Mas Investment Research

Macro data

Sectors

Description	1-Day (%)	5-Days (%)	1-Month (%)	YTD (%)
Property	(1.15)	101	3.64	(4.51)
Basic Industry	(1.04)	0.31	4.30	17.53
Trade	(0.75)	(0.12)	0.31	(2.05)
Finance	(3.03)	(0.68)	(1.17)	(7.16)
Miscellaneous Industry	(0.69)	194	0.17	(10.93)
Consumer	(1.61)	(1.34)	(2.17)	(14.75)
Infrastructure	(2.45)	3.07	2.37	(12.10)
Agriculture	(1.07)	(1.43)	2.41	(5.00)
Mining	(1.00)	2.78	8.66	22.34

Economic Indicators

Economic Parameters	May-18	Apr-18
Inflation YTD (in %)	1.30	3.61
Inflation YoY (in %)	3.23	3.41
Inflation MoM (in %)	0.21	0.10
Foreign Reserves (in USD bn)	122.90	124.86

FOREX	Spot Rate	1-Day (%)	1-Month (%)	YTD (%)
USD/IDR	13,932.00	#N/A N/A	0.29	(2.71)
USD/CNY	6.49	(0.72)	(1.57)	0.33
USD/EUR	0.86	0.14	1.87	3.72
USD/JPY	109.92	0.13	1.03	2.52
USD/SGD	1.36	(0.04)	(1.28)	(1.58)
USD/AUD	1.36	0.13	2.85	5.90
USD/GBP	0.76	0.12	2.03	2.68

Lending and Deposit Rates	(in %)
JIBOR (in IDR)	7.30
LIBOR (in GBP)	0.94
SIBOR (in USD)	1.46
Indonesia 5-Year Government Bonds Yield	7.03
Indonesia 10-Year Government Bonds Yield	7.30
Indonesia 15-Year Government Bonds Yield	7.67

State Budget

INDICATOR	2016 LKPP	2017 APBNP	2018 RAPBN
GDP Growth (% YoY)	5,0%	5,2%	5,4%
Exchange rate (USD/IDR)	13307	13300	13500
Inflation (% YoY)	3%	4,3%	3,5%
3 Months SPN (%)	5,7%	5,2%	5,3%
Indonesian Crude Oil (USD/barrel)	40	45	48
Oil Lifting (thousands barrel/day)	829	815	800
Gas Lifting (thousands, BOE/day)	1.18	1.15	1.2
Total State Budget (in IDR trillion)	1556	1714	1878

Upcoming IPO

Company	Business	IPO Price (Rp)	Issued Shares (Mn)	Offering Date (2017)	Listing	Underwriter
Indonesia Kendaraan Terminal Tbk			561.1	03/07/2018 - 04/07/2018	10-Jul-18	
Transcoal Pacific Tbk			1500.0	25/06/2018 - 26/06/2018	02-Jul-18	
MAP Aktif Adiperkasa Tbk			550.0	21/06/2018 - 22/06/2018	28-Jun-18	
MNC Studios International Tbk			1560.0	30/05/2018-04/06/2018	08-Jun-18	

Dividend

Stock	DPS (Rp)	Status	Cum Date	Ex Date	Recording	Payment
FISH	40		22/06/2018	25/06/2018	27/06/2018	06/07/2018
SKLT	7		21/06/2018	22/06/2018	26/06/2018	05/07/2018
XISB	1.98		21/06/2018	22/06/2018	26/06/2018	28/06/2018
AMFG	30		20/06/2018	21/06/2018	25/06/2018	05/07/2018
BNBA	10		20/06/2018	21/06/2018	25/06/2018	06/07/2018
CTRA	9.5		20/06/2018	21/06/2018	25/06/2018	05/07/2018
INDS	100		20/06/2018	21/06/2018	25/06/2018	06/07/2018
RICY	3		20/06/2018	21/06/2018	25/06/2018	05/07/2018
ICBP	1162		08/06/2018	20/06/2018	22/06/2018	03/07/2018

Rights Issue

Ticker	Ratio	Price (Rp)	Cum Date	EX Date	Trading
BULL	1 : 2	140	07/06/2018	08/06/2018	25/06/2018 - 29/06/2018
BABP	2 : 9	100	06/06/2018	07/06/2018	22/06/2018 - 05/07/2018

Picks of The Day

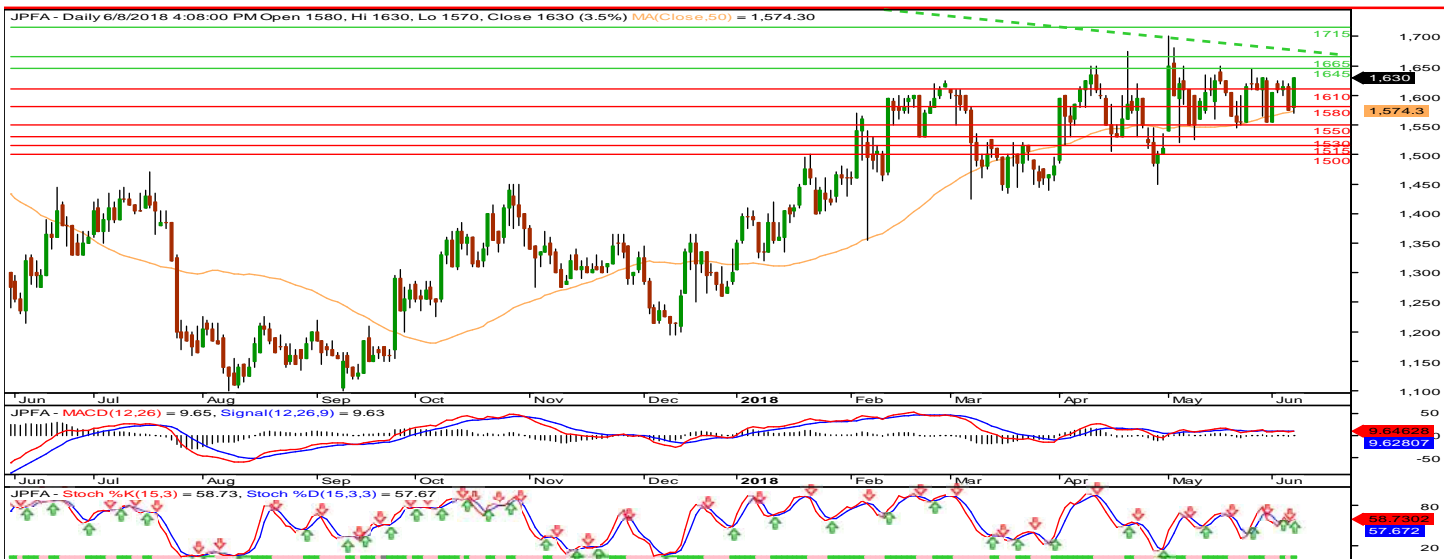

JPFA berhasil break Resistance 1.600. JPFA terbuka berpotensi melanjutkan penguatan dan menguji Resistance 1.665, 1.680 dan 1.700 dalam jangka pendek. Namun, jika JPFA gagal break dan bertahan di Resistance 1.665 maka JPFA akan mencoba Support 1.630, 1.610 dan 1.580. JPFA dilihat dari Indikator MACD masih mengindikasikan pola Uptrend.

Entry point : 1.630 — 1.640
 Exit point : 1.665 (2.1%), 1.680 (3.1%)
 Stop Loss : 1580 (-3.1%)

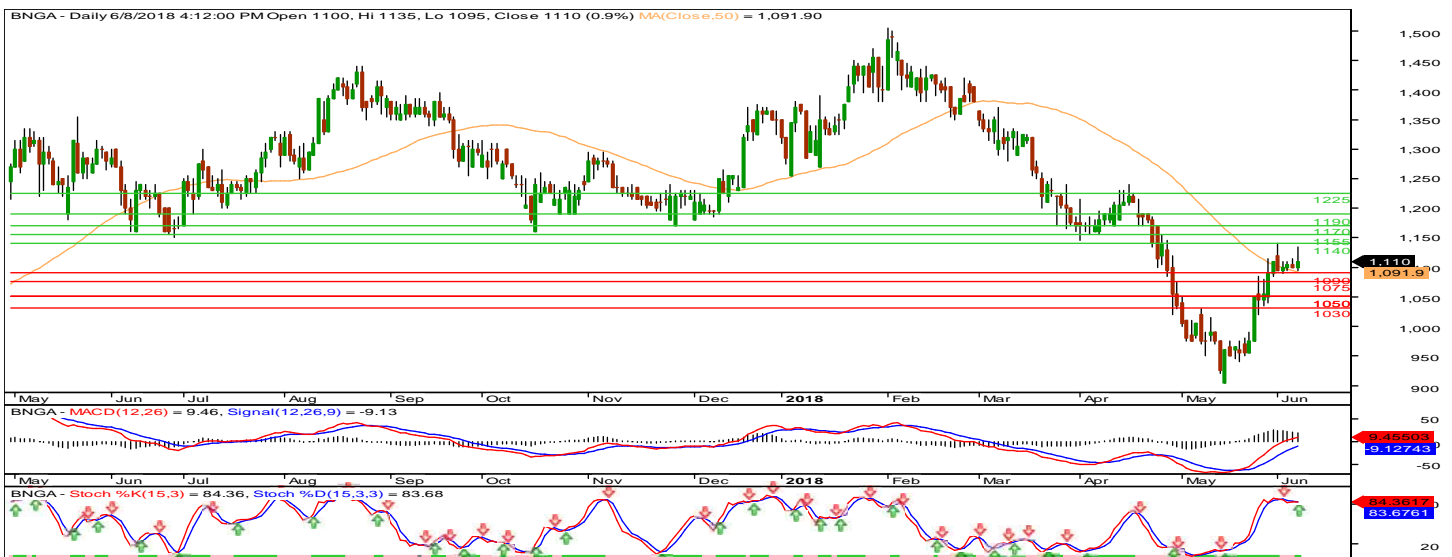

BNGA belum berhasil break Resistance 1.140 dan BNGA berpotensi menguji Support 1.090, 1.075 dan 1.050 dalam jangka pendek. Namun, Jika BNGA berhasil break Resistance 1.140 maka BNGA akan mencoba Resistance 1.170, 1.190 dan 1.215. BNGA dilihat dari indikator MACD mengindikasikan pola Uptrend.

Entry point : 1.090 — 1.110
 Exit point : 1.140 (4.6%), 1.170 (7.3%)
 Stop Loss : 1.075 (-1.4%)

Picks of The Day

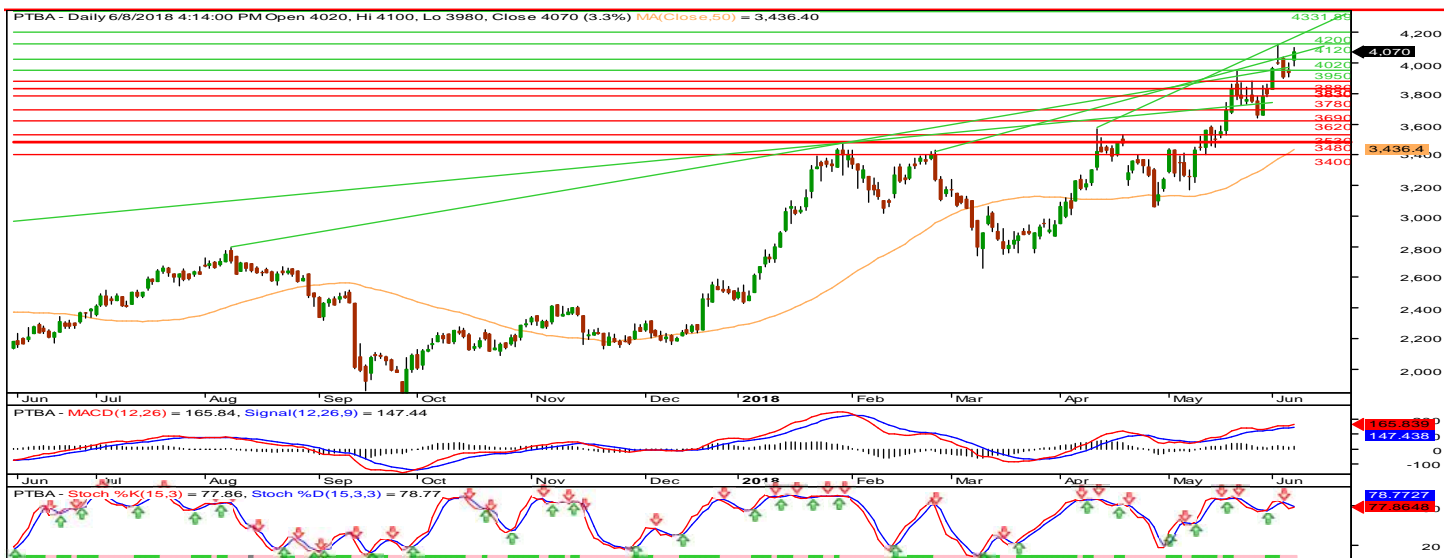

PTBA : BUY ON WEAKNESS

PTBA belum berhasil break Resistance 4.120, PTBA berpeluang menguji Support 4.040, 3.980 dan 3.920 dalam jangka pendek. Namun, Jika PTBA berhasil break Resistance 4.120 maka PTBA akan mencoba break Resistance berikutnya di 4.200, 4.220 dan 4.330. PTBA dilihat dari indikator Stoc osc mengindikasikan pola Uptrend.

Entry point : 4.040 — 4.070
 Exit point : 4.120 (2.0%), 4.200 (4.0%)
 Stop Loss : 3.980 (-1.5%)

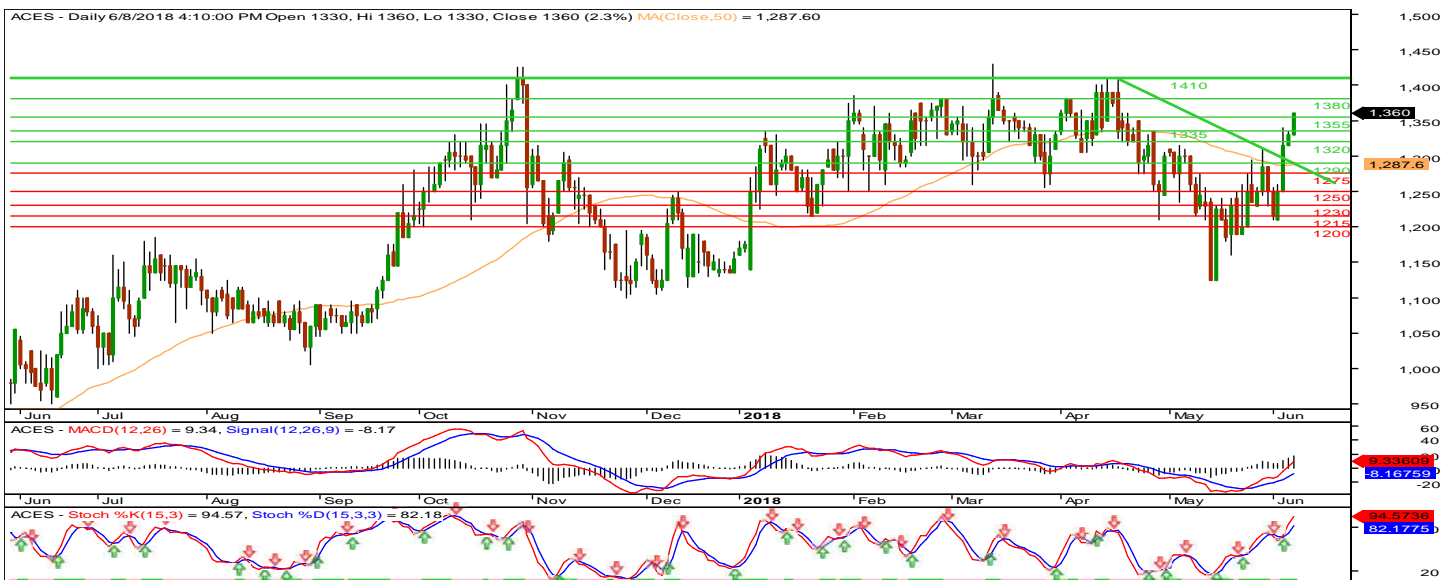

ACES : TRADING BUY

ACES berhasil break Resistance 1.355, ACES terbuka berpeluang untuk melanjutkan penguatan dan menguji Resistance 1.380, 1.410 dan 1.430 dalam jangka pendek. Namun, jika ACES gagal break di Resistance 1.380 maka akan mencoba Support 1.355, 1.335 dan 1.320. ACES dilihat Indikator MACD dan Stoc osc mengindikasikan pola Uptrend.

Entry point : 1.360 — 1.365
 Exit point : 1.410 (3.7%), 1.430 (5.1%)
 Stop Loss : 1.320 (-2.9%)

PT Sinarmas Sekuritas

Sinarmas Land Plaza Tower 3, 6th Fl.
Jl. M. H. Thamrin no. 51
Tel: +62 21 392 5550
Fax: +62 21 392 5540
research@sinarmassekuritas.co.id
www.sinarmassekuritas.co.id

Equity Research Team

HEAD OF RESEARCH

Evan Lie Hadiwidjaja
Banking, Automotive
Tel: +62 21 3925550 Ext: 615
evan.hadiwidjaja@sinarmassekuritas.co.id

DEPUTY HEAD OF RESEARCH

Wilbert
Consumer Goods, Plantation, Pulp and Paper
Tel: +62 21 3925550 Ext: 611
wilbert@sinarmassekuritas.co.id

EQUITY ANALYST

Richard Suherman
Commodities
Tel: +62 21 3925550 Ext: 610
richard.suherman@sinarmassekuritas.co.id

EQUITY ANALYST

Richardson Raymond
Property, Industrial Estate
Tel: +62 21 3925550 Ext: 159
richardson.raymond@sinarmassekuritas.co.id

EQUITY ANALYST

Paulina
Retail, Cement
Tel: +62 21 3925550 Ext: 610
paulina@sinarmassekuritas.co.id

RESEARCH ASSOCIATE

Anthony Angkawijaya
Construction, Petrochemical, Healthcare
Tel: +62 21 3925550 Ext: 611
anthony.angkawijaya@sinarmassekuritas.co.id

RESEARCH ASSOCIATE

Kenji Fanata
Telecommunication, Tobacco, Poultry, Media
Tel: +62 21 3925550 Ext: 611
kenji.fanata@sinarmassekuritas.co.id

TECHNICAL ANALYST

Eddy Wijaya
Tel: +62 21 3925550 Ext: 159
eddy.wijaya@sinarmassekuritas.co.id

DISCLAIMER

This material is issued by PT Sinarmas Sekuritas, a member of Indonesia Stock Exchanges, represent the opinion of PT Sinarmas Sekuritas, derived its judgment from sources deemed reliable, however, PT Sinarmas Sekuritas and its affiliated cannot guarantee its accuracy and completeness. PT Sinarmas Sekuritas or its affiliates may be involved in transactions contrary to any opinion herein or have positions in the securities recommended herein and may seek or will seek investment banking or other business relationships with the companies in this material. PT Sinarmas Sekuritas, its employees and its affiliates, expressly disclaim any and all liability for representation or warranties, expressed or implied, here in or omission there from or for any loss how so ever arising from any use of this material or its contents or otherwise arising in connection there with. Opinion expressed in this material are our present view and are subject to change without notice. For further information please contact our number +62 21 392 5550 or fax +62 21 392 2320.